

Føres på 150/4.
Retur: Erling Elsaas.

E. Rydland

oppsett/grenseendring.

09-March-2018

Einar Rydland

Fra: erling.elsaas@online.no
Sendt: 23. februar 2018 15:14
Til: Einar Rydland
Emne: SV: Kart Gnr 150 bnr 4 i Lindås
Vedlegg: SCAN0005.PDF; SCAN0006.PDF

LINDÅS KOMMUNE	
Klassering	
09 MAR 2018	
Ark. saksnr. 18/890	Løpenr.
Saksh.	Tilgangskode

Hei Einar

Jeg har funnet kart fra 1985 som er utgitt Fylkeskartkontoret i Hordaland 1985 og der finner jeg parsellen som grenser til Ljøshøyen

Når det gjelder parsell Gnr 154/3 mener jeg at denne er feilmerket og det skal være Gnr. 150/4

Ønsker at dette blir rettet i Kartverket sine digitale kart

Hilsen

Erling Elsaas

Dalemarka 61 a 5918 Frekhaug

Mobil 90144976

Fra: Einar Rydland [<mailto:EIR@lindas.kommune.no>]

Sendt: fredag 16. februar 2018 12.54

Til: erling.elsaas@online.no

Emne: Kart Gnr 150 bnr 4 i Lindås

Sjå på dette og kom med kommentarar. God helg me snakkast

Einar Rydland | Avding

E-post: eir@lindas.kommune.no | Telefon: +47 91366665

Kundesenter: +47 56 37 50 00 | Heimeside: www.lindas.kommune.no



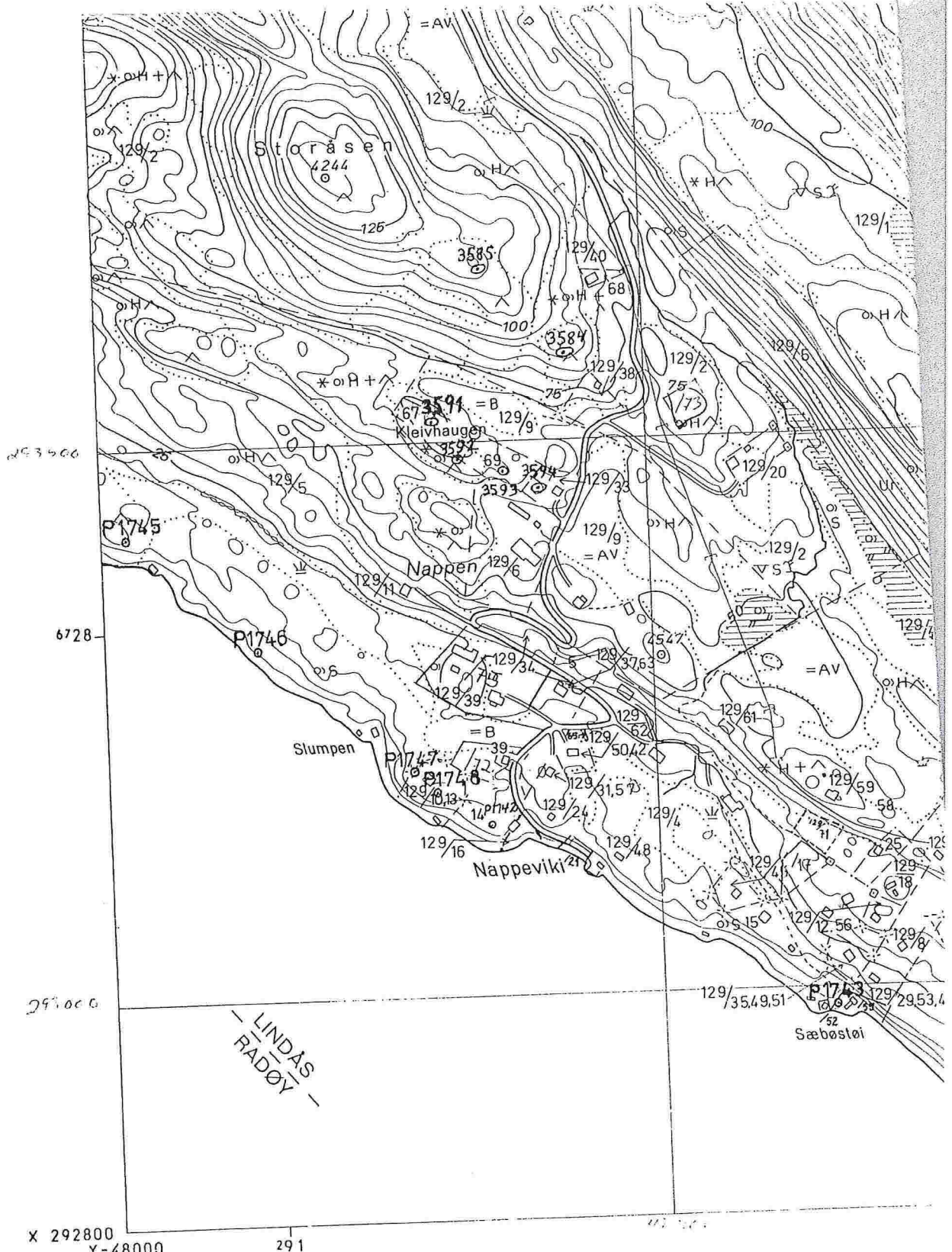

ØKONOMISK KARTVERK

HORDALAND FYLKE

Konstr. risset av: VIAK A/S
NORKART A/S

Etter fotogrammer år: 1967, 1982

Utgitt av: FYLKESKARTKONTORET I
HORDALAND 1985

Ajourført: 1979

- | | | | |
|---------|---|---|-----|
| △ | Trekantpunkt NGO, annet | + | + |
| ○ | Polygonpunkt, fotogram, grafisk best. punkt | — | — |
| F | Fotogram, numerisk koordinatbestemt | | |
| NP | Presisjonsnivellement, vanlig niv. | | |
| • | 223,5 Hogde på terrengpunkt | | |
| * | 254,5 Kulle, med hogdeopplysning | | |
| — | Generell kurve, mellomkurve | | |
| —25— | Tellekurve | | 75 |
| — | Forskningskurve | | |
| —0— | Nullkurve | | |
| — | Usikker kurve | | 58/ |
| 233,5 | Hogeste reg. v.st. i reg.vatn | | 60/ |
| 234/224 | Hogest beregn. flom v.stand., lågste reg. v.st. i reg. vatn | | 60, |
| 63 | Vatnhogda fotogr. dagen i ureg.vatn | | |
| 64,5/62 | Hogeste og lågste reg. vasstand i ureg.vatn | | |

