

SAK 14/1530

SØKNAD OM OM TILKOPLING OG UTFØRING AV SANITÆRANLEGG

Eg / vi søker med dette om løyve til tilkopling og utføring av sanitæranlegg i medhald av gjeldande avgiftsføresegner og reglement for sanitæranlegg.			
Til Teknisk etaj i Lindås kommune			
Byggjelplass/eigedom, adresse Midtgård/leknes		Matr. nr.	Gnr. 196 Bnr. 161 Parsell nr.
Eigar/festar av eigedom og sanitæranlegg <i>Rikke Haugland / Tommy Hovre Faustke, Stormeset 36, 5915 Hjelmas</i>		Adresse <i>Postboks 42, 5951 LINDÅS</i>	
Ansvarshavande rørløsgar Lindås VVS N.T			
Type bygg (sett x)			
<input checked="" type="checkbox"/> Boligbygg	<input type="checkbox"/> Forretnings-/kontorbygg	<input type="checkbox"/> Industribygg	
<input type="checkbox"/> Skole/forsamlingshus	<input type="checkbox"/> Annan bygning		
Type arbeid (sett x)			
<input checked="" type="checkbox"/> Nyanlegg	<input type="checkbox"/> Omlegging	<input type="checkbox"/> Anna arbeid	
<input checked="" type="checkbox"/> Vatninstallasjonar	<input checked="" type="checkbox"/> Utvendig installasjon -avløp		
<input checked="" type="checkbox"/> Vatninstallasjonar innvendig	<input checked="" type="checkbox"/> Innvendig installasjon -avløp		
<p>Installasjonsarbeida vil bli utført i medhald av gjeldande lover, føresegner og reglement, eventuelt med dei endringar som måtte bli gitt ved installasjon.</p> <p>Som eigar av anlegg/eigedom vil eg rette meg etter dei til ein kvar tid gjeldande sanitær- og avgiftsføresegner.</p>			
Stad	Dato	Stad	Dato
		Mongstad	10.03-14
Underskrift av eigar		Underskrift av ansvarshavande rørløsgar	
		Jan Erik Helland	
<p>↓ FOR KOMMUNEN SI HANDSAMING AV SØKNADEN – IKKJE SKRIV HER!</p>			
Vedtak			
<input type="checkbox"/> Søkningen er godkjend på følgjande vilkår:		<input type="checkbox"/> Søkningen er ikkje godkjend fordi:	
Stad	Dato		
Underskrift			
Anlegget er godkjend			
Stad	Dato		
Underskrift			

Vatnforsyning			
Stikkledning –	Dim. i mm 32mm	Materiale pe	Trykkklasse pn10
Reduksjonsventil	<input type="checkbox"/> Ja <input checked="" type="checkbox"/> Nei	Trykkforsterking	<input type="checkbox"/> Ja <input checked="" type="checkbox"/> Nei
Sil/filteranlegg	<input type="checkbox"/> Ja <input checked="" type="checkbox"/> Nei	Vatnmålar	<input type="checkbox"/> Ja <input checked="" type="checkbox"/> Nei
Anna utstyr	<input checked="" type="checkbox"/> Ja <input type="checkbox"/> Nei	Waterguard m.tilb.ventil	
Avløp	<input type="checkbox"/> Fellessystem	<input type="checkbox"/> Dobbeltsystem	
Fellesledning	Dim. i mm	Materiale	Trykkklasse
Ledning for spillvatn	Dim. i mm 110mm	Materiale pp	Trykkklasse sn8
Ledning for overvatn	Dim. i mm	Materiale	Trykkklasse
Slamavskiljar	<input type="checkbox"/> Ja <input checked="" type="checkbox"/> Nei	Vatvolum i m ³	Antall kummar
Anna renseliltak/-utstyr	<input type="checkbox"/> Ja <input checked="" type="checkbox"/> Nei	Kva slag	
Areal m.m.			
Areal på bygget/tilbygget	Brutto golvflate i m ² 222,8	Leigearreal (boligbygg) i m ² 54	Avgiftspliktig tilleggsareal i m ²
Opparbeidd hageareal	Areal i m ²	Symjebaseng	Volum i m ³
Vassklosett	<input checked="" type="checkbox"/> Ja <input type="checkbox"/> Nei		
Teikningar vedlagt			
<input type="checkbox"/> Situasjonsplan		<input checked="" type="checkbox"/> Kjellarplan	
<input type="checkbox"/> Installasjonsteikning		<input checked="" type="checkbox"/> Etasjeplan	Oppgi antall 3 etg
<input type="checkbox"/> Andre teikningar	Oppgi kva slag		
Tinglyste erklæringar vedlagt			
<input type="checkbox"/>	Løyve til å leggje og vedlikehalde ledningar, kummar m.v. på andre sin eigedom		
<input type="checkbox"/>	Solidarisk ansvar for eigarar av felles ledningar		
<input type="checkbox"/>	Rett og plikt til nødvendig service av pumpearlegg, maskinelt utstyr m.m.		
<input type="checkbox"/>	Rett for kommunen til å krevje provisorisk anlegg sett ut av funksjonen ved tilknytting til offentleg ledningsnett		
<input type="checkbox"/>	Andre forhold <input type="checkbox"/> Kva slag		
Søknad om deispensasjon (oppgi grunn)			
Andre opplysningar (bruk om nødvendig baksida av blanketten)			

1. etg. VVS

12300

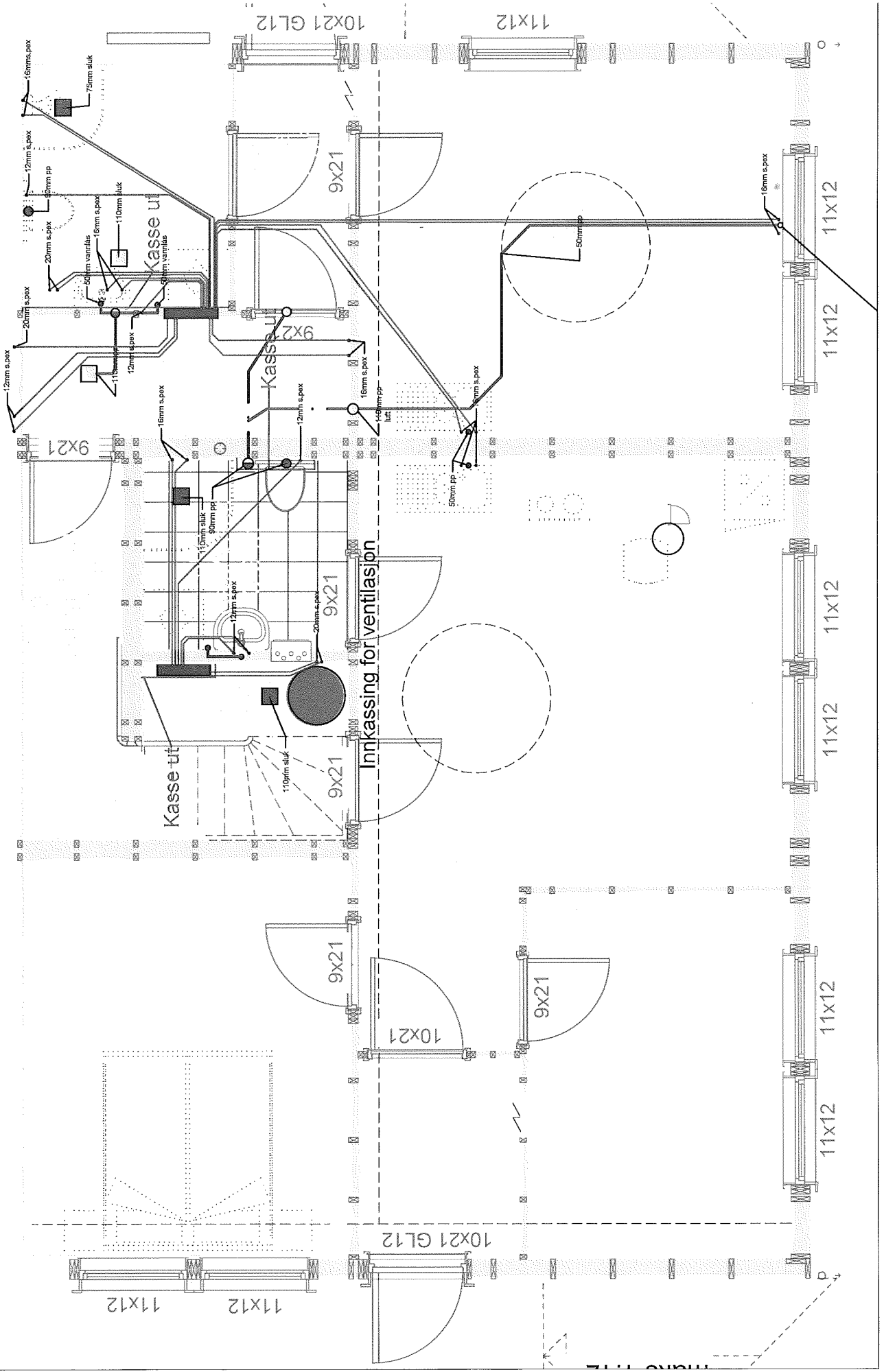

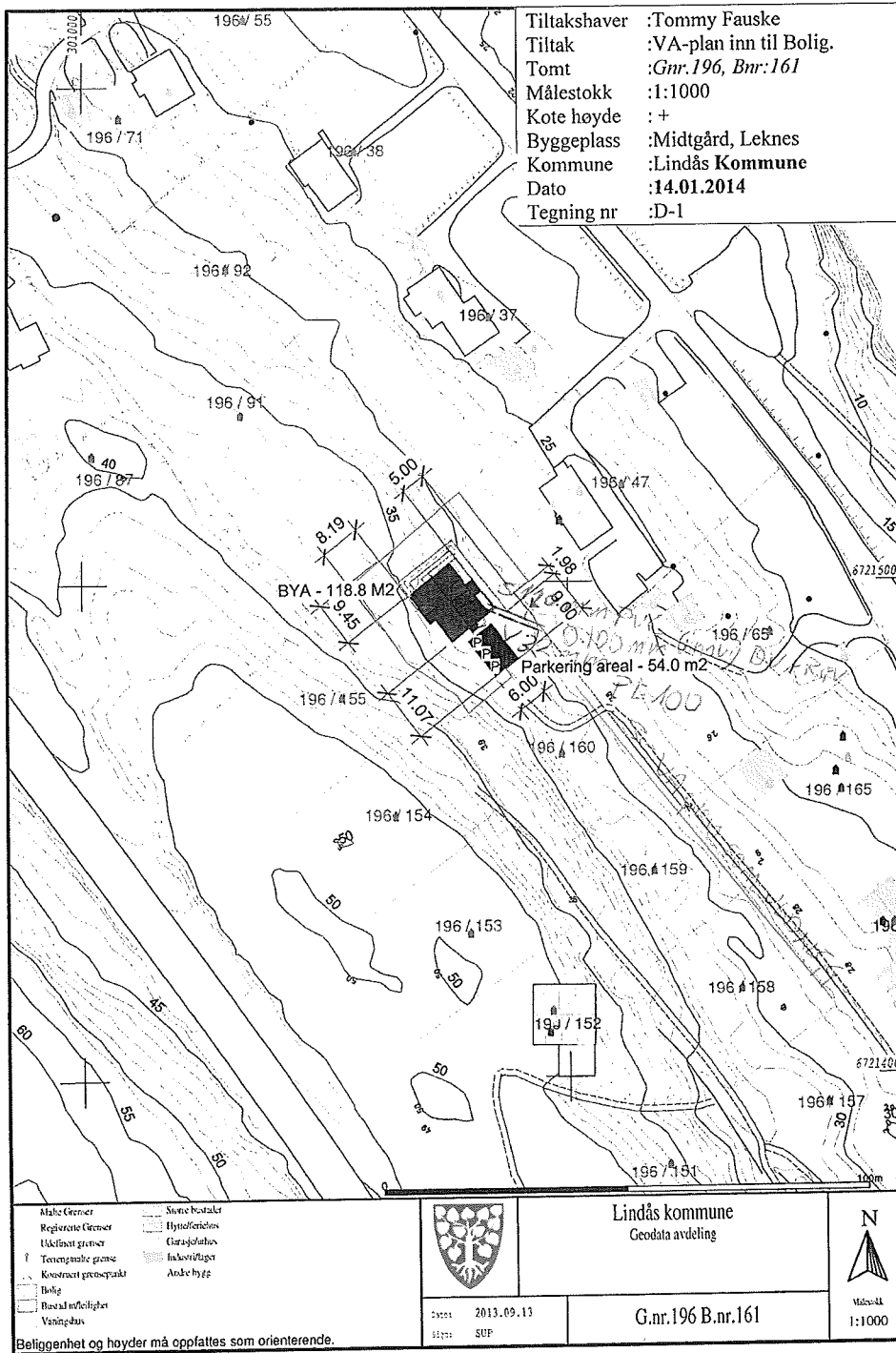

Tomt areal - 767.0 m2

Totalt BYA - 172.8 m2

REV.	DATO:	REVISJON:	SIGN.

BYGGEFIRMA
Nilsen & Andersen as
MESTERHUS

TILTAKSHAVER:	Utarbeidet av: Byggefirma Nilsen & Andersen AS Søhusvegen 55 5131 NYBORG
BYGGEPLASS:	firmapost@nisenogandersen.no www.nisenogandersen.no
G.nr/B.nr.	
KOMMUNE:	

TEGN. INNHOLD: Situasjonplan	TILTAKSART:	MÅL: 1:
PROSJEKT: Grete type 2 Tomt 18		1000
ARKITEKT:	DATO:	TEGN.:
		PROSJEKT NR: 878
		TEGN. NR: A101

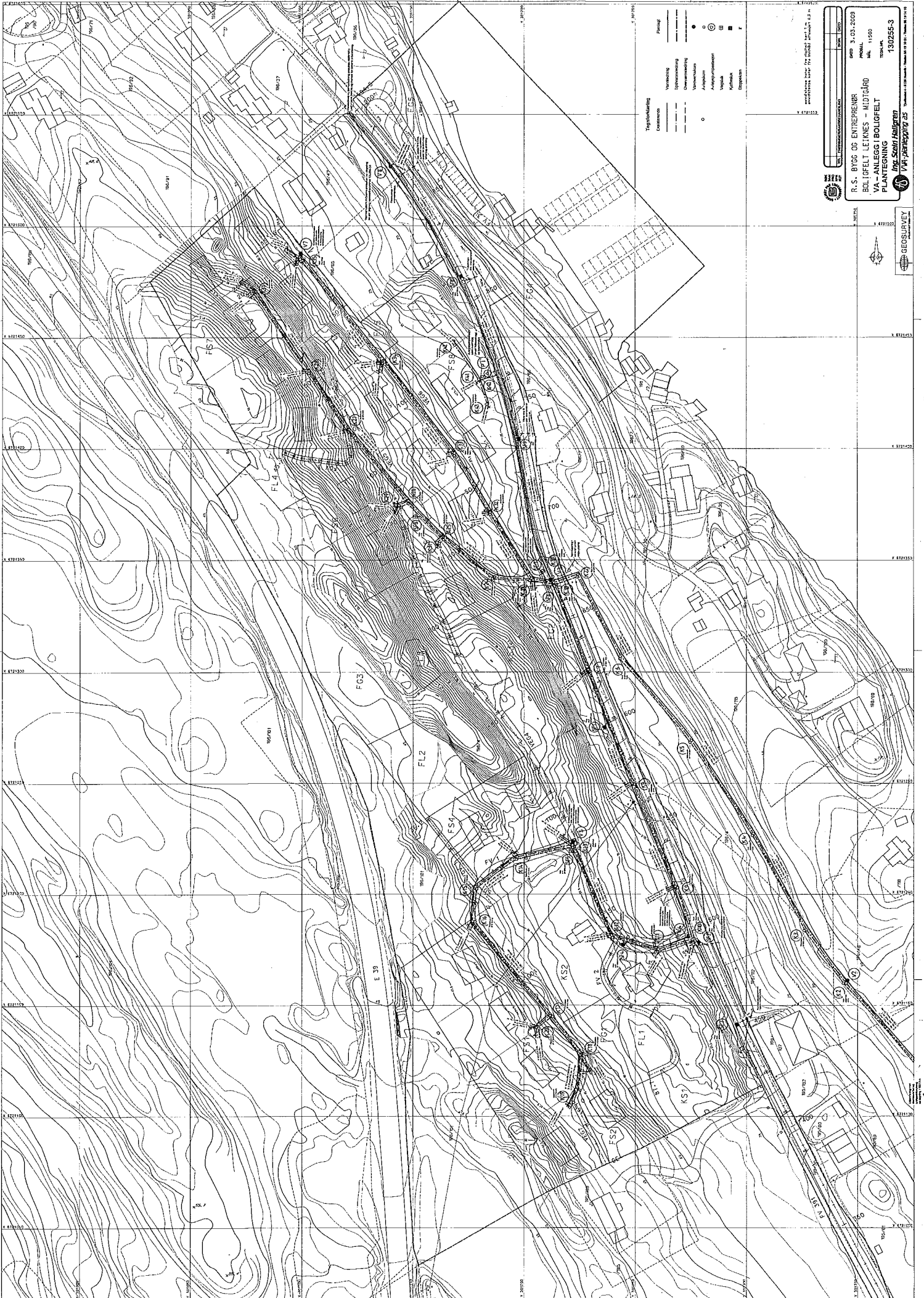

Geosurvey
R. S. BYGG OG ENTREPRENØR
BOLIGFELT LEINES - MIDTGÅRD
VA-ANLEGS BOLIGFELT
PLANTEGNING
130255-3
1000
11000
130255-3
1000
11000
130255-3

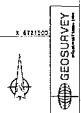

432100
432150
432200
432250
432300
82100
82150
82200

Erklæring

Fløssvika utvikling AS, som eier av gnr.196, bnr. 4 og bnr 141 og gnr. 195, bnr. 235 og bnr.172 i Lindås, (heretter FU), org.nr 999 005 136 erklærer at eiendommer oppført i tabell har rett til å knyttes seg til de kommunaltekniske anlegg (vei, vann og avløpsledninger) som er opparbeidet av FU over eiendommene gnr. 196, bnr. 141 og bnr. 4 og gnr. 195, bnr. 235 i Lindås (1263).

Omtalte eiendommer har betalt dekningsbidrag for tilknytning som del av oppgjør for respektive tomter i hht. kjøpekontrakt.

Gårdsnummer	Bruksnummer
196	135, 136, 137, 138, 139
196	144, 145, 146, 147, 148, 149, 150, 151, 152, 153, 154, 155, 156, 157, 158, 159, 160, 161, 162, 163
196	165
196	169
196	170

Eiendommene omtalt over er, sammen med øvrige brukere, solidarisk ansvarlig for drift og vedlikehold av private fellesanlegg.

Fløssvika utvikling AS, org.nr. 999 005 136, har krav på refusjonsbeløpet dersom nye eiendommer tilknyttes anlegget.

Denne erklæringen kan tinglyses på gnr. 196, bnr. 4 og bnr. 141 og gnr. 195, bnr. 235 i Lindås (1263).

Meland.....^{26/6}.....2013

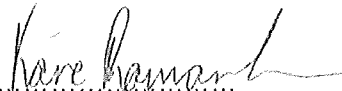
.....
Kåre Romarheim
styreleder

.....
Johnny Gangsø
daglig leder