

Kommunens saksnr.
14/4973

Nullstill



Søknad om endring av gitt tillatelse

etter plan- og bygningsloven (pbl) § 20-2

Berører endringen av tiltaket eksisterende eller fremtidige arbeidsplasser slik at det må innhentes nytt samtykke fra Arbeidstilsynet? Ja Nei

Hvis "ja" må slikt vedtak innhentes før igangsettingstillatelse kan gis. Byggblankett 5177 med vedlegg.

Søknaden gjelder							
Eiendom/ byggsted	Gnr.	Bnr.	Festenr.	Seksjonsnr.	Bygningsnr.	Bolignr.	Kommune
		215	19				
	Adresse				Postnr.	Poststed	
	Eidsnesvegen 91				5913	Eikangervåg	

Beskrivelse av endring(er) av tiltak (dispensasjoner, areal, plassering, formål, bruk)
1 Utvendig trapp og ekstra vindu i garasje. 2. Utvendig trapp og ekstra vinkel terrasse på hus. 3. Justere takvinkel på hus fra 50 til 45 for å få huset likt med garasje/ vindusplassering loft/ juster kjellervegg 4. Eksisterende inngangsparti reduseres, for ikke å ta sikt, ikke revet. 5. Jusere vegger i kjeller

Vedlegg			
Nye vedlegg og tidligere vedlegg som endres	Gruppe	Nr. fra – til	Ikke relevant
Opplysninger om tiltakets ytre rammer og bygningsspesifikasjoner, byggblankett 5175	A	-	<input checked="" type="checkbox"/>
Dispensasjonssøknad (begrunnelse/vedtak) (pbl kap 19)	B	-	<input checked="" type="checkbox"/>
Nabovarsling (gjenpart/nabomerknader/kommentarer til nabomerknader)	C	3 - 7	<input type="checkbox"/>
Situasjonsplan, avkjøringsplan	D	8 - 8	<input type="checkbox"/>
Tegninger	E	9 - 14	<input type="checkbox"/>
Redegørelser/kart	F	-	<input checked="" type="checkbox"/>
Erklæring om ansvarsrett	G	-	<input checked="" type="checkbox"/>
Gjennomføringsplan	G	-	<input checked="" type="checkbox"/>
Boligspesifikasjon i matrikkelen	H	2 - 2	<input type="checkbox"/>
Uttalelser fra annen offentlig myndighet	I	-	<input checked="" type="checkbox"/>
Rekvisisjon av oppmålingsforretning	J	-	<input checked="" type="checkbox"/>
Andre vedlegg	Q	-	<input checked="" type="checkbox"/>

Underskrifter					
Ansvarlig søker for tiltaket (for tiltak etter pbl § 20-1)			Tiltakshaver (bare for tiltak uten ansvarlig søker etter pbl § 20-4)		
Foretak "Selvbygger"			Navn Lars Ludvig Eidsnes		
Kontaktperson	Telefon	Mobiltelefon	Kontaktperson	Telefon	Mobiltelefon
Lars Ludvig		97010408	Lars Ludvig		97010408
E-post Feidsnes@gmail.com			E-post Feidsnes@gmail.com		
Dato 17.04.2018 Underskrift Lars Ludvig Eidsnes			Dato 17.04.2018 Underskrift Lars Ludvig Eidsnes		
Gjentas med blokkbokstaver Lars Ludvig Eidsnes			Gjentas med blokkbokstaver Lars Ludvig Eidsnes		

Bygningsnr. (fylles ut av kommunen)	Vedlegg nr. H-	Kommunens saksnr. 14/4873	Sida av
--	-------------------	------------------------------	------------

Boligspesifikasjon i Matrikkelen

Lov om eiendomsregistrering (matrikkellova) 2005-06-17 nr. 101, kap 2 og kap 5

Blanketten er kommunens ansvar, men bør fylles ut av ansvarlig søker

Forskrift om eiendomsregistrering 2009-06-26 nr. 864:

Kap. 12 Offisiell adresse

Kap 13 Føring av opplysninger om bygninger og forskjellige opplysninger knyttet til grunnen.

Nærmere om føringen – www.statkart.no

Spesifikasjonen gjelder		Gnr.		Bnr.		Festenr.		Seksjonsnr.		Signering – ansvarlig for registrering i matrikkelen	
Eiendom/ byggested	215	19								Postnr. 5913	Poststed Eikangervåg
Adresse Eidsnesvegen 91											

Antall rom pr. boligenhet
Her registreres antall rom pr. boligenhet. Et rom må tilfredsstille bygningslovens krav til beboelsesrom til varig opphold og være 6 m² eller større. Kjøkken, bad, bod, vindfang, gang, hall o.l. regnes ikke med i antall rom.

Kjøkkenkode – følgende koder benyttes pr. bolig:
 1. Kjøkken Brukes på alle leiligheter med eget kjøkken. Tekjøkken regnes også med.
 2. Ikke kjøkken Koden benyttes ved hybel uten kjøkken.
 3. Felleskjøkken Benyttes dersom flere hybler deler et kjøkken.

Antall bad og WC
Antall bad og WC registreres pr. boligenhet. Rom med dusj blir regnet som bad.

Etasjekode
Etasjekode = etasje hvor boligen inngangsdør er plassert. Fellet har plass til 3 tegn og det skal registreres med en bokstav for hver etasjekode med påfølgende nummerering av etasjetyperne:
 L02 = Andre loftsetasje U01 = Øverste underetasje
 L01 = Første vanlige loftsetasje U02 = Nest øverste underetasje
 H02 = Andre hovedetasje K01 = Øverste kjelleretasje
 H01 = Første hovedetasje K02 = Nest øverste kjelleretasje

Bruksareal til bolig
Bruksareal som skal brukes til boligformål registreres her. Garasje regnes som areal til bolig når den er en del av boligbygningen. Regler for arealmåling, se Føringinstruksen for matrikkelen Statens kartverks hjemmeside.

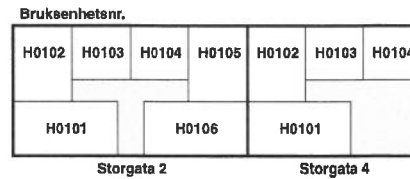
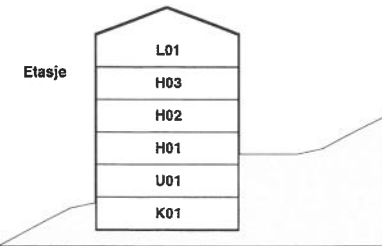

Eksempel på én bolig	Boligspesifikasjon								Tilhørende adresse				Tilhørende eiendom			
	Bruksenhet		Bruksareal	Antall rom	Kjøkkenkode	Antall bad	Antall WC	Adressenavn	Adressenr.	Bokstav	Undernr. (kun matr.adr.)	Gnr.	Bnr.	Festn.	Seksjonsnr.	
	Etasjekode	Løpnr.														Adressenavn
	H01	01	100	5	1	1	2	1005	Skolegata	10	A	57	98		3	
	U01	01	73	2	1	1	2		Eidsnesvegen	91						
	H01	02	65	0	1	1	2		-----	---						
	H02	03	62	3	0	1	1		-----	---						
								3								

S-3

Vedlegg nr.
C - 1

Nullstill

Opplysninger gitt i nabovarsel sendes kommunen sammen med søknaden

(Gjenpart av nabovarsel)

Pbl § 21-3

Tiltak på eiendommen:					
Gnr.	Bnr.	Festenr.	Seksjonsnr.	Eiendommens adresse	Postnr. Poststed
215	19			Eidsnesvegen 91	5913 Eikangervåg
Eier/lester			Kommune		
Lars Ludvig Eidsnes/ Merete Eidsnes			Lindås		

Det varsles herved om					
<input type="checkbox"/> Nybygg	<input type="checkbox"/> Anlegg	<input checked="" type="checkbox"/> Endring av fasade	<input type="checkbox"/> Riving		
<input type="checkbox"/> Påbygg/tilbygg	<input type="checkbox"/> Skilt/reklame	<input type="checkbox"/> Innhegning mot veg	<input type="checkbox"/> Bruksendring		
<input type="checkbox"/> Midlertidig bygning, konstruksjon eller anlegg	<input type="checkbox"/> Antennesystem	<input type="checkbox"/> Oppretting/ending av matrikkelenhet (eiendomsdeling) eller bortfeste	<input type="checkbox"/> Annet		

Dispensasjon etter plan- og bygningsloven kapittel 19				
<input type="checkbox"/> Plan- og bygningsloven med forskrifter	<input type="checkbox"/> Kommunale vedtekter	<input type="checkbox"/> Arealplaner	<input type="checkbox"/> Vegloven	Vedlegg nr. B -

Arealdisponering		
Sett kryss for gjeldende plan		
<input checked="" type="checkbox"/> Arealdel av kommuneplan	<input type="checkbox"/> Reguleringsplan	<input type="checkbox"/> Bebyggelsesplan
Navn på plan		

Beskriv nærmere hva nabovarslet gjelder
1 Utvendig trapp og ekstra vindu i garasje. 2. Utvendig trapp og eksta vinkel terrasse på hus. 3. Justere takvinkel på hus fra 50 til 45 for å få huset likt med garasje/ vindusplassering loft/ juster kjellervegg 4. Eksisterende inngangsparti reduseres, for ikke å ta sikt, ikke revet. 5 Justere vegg kjeller
Vedlegg nr. Q -

Spørsmål vedrørende nabovarsel rettes til			
Foretak/tiltakhaver			
Lars Ludvig Eidsnes			
Kontaktperson, navn	E-post	Telefon	Mobil
Lars Ludvig	7eidsnes@gmail.com		97010408
Søknaden kan ses på hjemmeside: (ikke obligatorisk):			

Merknader sendes til	
Eventuelle merknader skal være mottatt innen 2 uker etter at dette varsel er sendt. Ansvarlig søker/tiltakhaver skal sammen med søknad sende innkomne merknader og redegjøre for ev. endringer.	
Navn	Postadresse
Lars Ludvig Eidsnes	Vestre Håbakken 11
Postnr. Poststed	E-post
4345 Bryne	7eidsnes@gmail.com

Følgende vedlegg er sendt med nabovarselet			
Beskrivelse av vedlegg	Gruppe	Nr. fra - til	Ikke relevant
Dispensasjonssøknad/vedtak	B	-	<input checked="" type="checkbox"/>
Situasjonsplan	D	1 - 1	<input type="checkbox"/>
Tegninger snitt, fasade	E	2 - 3	<input type="checkbox"/>
Andre vedlegg	Q	-	<input checked="" type="checkbox"/>

Underskrift		
Tilsvarende opplysninger med vedlegg er sendt i nabovarsel til berørte naboer og gjenboere. Mottagere av nabovarsel fremgår av kvittering for nabovarsel.		
Sted	Dato	Underskrift ansvarlig søker eller tiltakshaver
Bryne	17.04.2018	Lars Ludvig Eidsnes
		Gjentas med blokkbokstaver
		Lars Ludvig Eidsnes



Kvittering for nabovarsel sendes kommunen sammen med søknaden

Nabovarsel kan enten sendes som rekommandert sending, overleveres personlig mot kvittering eller sendes på e-post mot kvittering. Med kvittering for mottatt e-post menes en e-post fra nabo/gjenboer som bekrefter å ha mottatt nabovarslet. Ved personlig overlevering vil signatur gjelde som bekreftelse på at varselet er mottatt. Det kan også signeres på at man gir samtykke til tiltaket.

Tiltaket gjelder							
Eiendom/ byggsted	Gnr.	Bnr.	Festnr.	Seksjonsnr.	Bygningsnr.	Bolignr.	Kommune
	215 19						
Adresse				Postnr.	Poststed		
Eidsnesvegen 91				5913	Eikanger våg		

Følgende naboer har mottatt eller fått rek. sending av vedlagte nabovarsel med tilhørende vedlegg:

Nabo-/gjenboerleilendom				Eier/fester av nabo-/gjenboerleilendom			
Gnr.	Bnr.	Festnr.	Seksjonsnr.	Eiers/festers navn	Dato sendt e-post		
215	2			Egil Magrar Eidsnes			
Adresse				Adresse			
Eidsnesvegen 107				Eidsnesvegen 107			
Postnr.				Poststed			
5913 Eikanger våg				5913 Eikanger våg			
Personlig kvittering for		Dato	Sign.	Personlig kvittering for		Dato	Sign.
<input checked="" type="checkbox"/> mottatt varsel		30/30	Egil Eidsnes	<input checked="" type="checkbox"/> samtykke til tiltaket		30/30	Egil Eidsnes

Nabo-/gjenboerleilendom				Eier/fester av nabo-/gjenboerleilendom			
Gnr.	Bnr.	Festnr.	Seksjonsnr.	Eiers/festers navn	Dato sendt e-post		
215	5			John Ivar Eidsnes			
Adresse				Adresse			
Eidsnesvegen 96				Eidsnesvegen 96			
Postnr.				Poststed			
5913 Eikanger våg				5913 Eikanger våg			
Personlig kvittering for		Dato	Sign.	Personlig kvittering for		Dato	Sign.
<input checked="" type="checkbox"/> mottatt varsel		6/4-18	John Ivar Eidsnes	<input checked="" type="checkbox"/> samtykke til tiltaket		6/4-18	John Ivar Eidsnes

Nabo-/gjenboerleilendom				Eier/fester av nabo-/gjenboerleilendom			
Gnr.	Bnr.	Festnr.	Seksjonsnr.	Eiers/festers navn	Dato sendt e-post		
Adresse				Adresse			
Postnr.				Poststed			
Personlig kvittering for		Dato	Sign.	Personlig kvittering for		Dato	Sign.
<input type="checkbox"/> mottatt varsel				<input type="checkbox"/> samtykke til tiltaket			

Nabo-/gjenboerleilendom				Eier/fester av nabo-/gjenboerleilendom			
Gnr.	Bnr.	Festnr.	Seksjonsnr.	Eiers/festers navn	Dato sendt e-post		
Adresse				Adresse			
Postnr.				Poststed			
Personlig kvittering for		Dato	Sign.	Personlig kvittering for		Dato	Sign.
<input type="checkbox"/> mottatt varsel				<input type="checkbox"/> samtykke til tiltaket			

Nabo-/gjenboerleilendom				Eier/fester av nabo-/gjenboerleilendom			
Gnr.	Bnr.	Festnr.	Seksjonsnr.	Eiers/festers navn	Dato sendt e-post		
Adresse				Adresse			
Postnr.				Poststed			
Personlig kvittering for		Dato	Sign.	Personlig kvittering for		Dato	Sign.
<input type="checkbox"/> mottatt varsel				<input type="checkbox"/> samtykke til tiltaket			

Det er per dags dato innlevert rekommandert sending til ovennevnte adressater.

Samtall sendinger: _____ Sign. _____

Google

in:sent

Gmail

Klikk her

Flytt til inn

SKRIV NY

Innboks (411)
Med stjerne
Viktig
Sendt e-post
Utkast (69)

Kategorier
epost
Notes
Personlig
Reiser
Mer

Lars Ludvig +



Ingen Hangouts-kontakter
[Finn noen](#)

nabovarsel Innboks x

Lars Ludvig Eidsnes
Lars Ludvig Eidsnes <7eidsnes@gmail.com>
til firmapost-vest

Nabovarsel fra Eidsnesvegen 91 5913 Eikangervåg.



Klikk her for å svare eller videresende

S. 6

Google

Gmail

SKRIV NY

- Innboks (411)
- Med stjerne
- Viktig
- Sendt e-post
- Utkast (69)
- Kategorier
- epost
- Notes
- Personlig
- Reiser
- Mer

Lars Ludvig



Ingen Hangouts-kontakter
[Finn noen](#)



Klikk her for å slå på varsler på

Takk for din e-post/Thank you for your inquiry Innboks x

Firmapost-Vest

til meg

Takk for at du kontakta oss E-posten vert send til ein sakshandsamar

E-postmottaket vårt er bemanna kvardagar frå klokka 0800 til 1530
For vegmelding, ring 175 eller sjå våre nettsider www.vegvesen.no

Statens vegvesen
Firmapost-vest@vegvesen.no
Telefon 22 07 30 00 (kl. 0800-1530)

Takk for din henvendelse. e-posten blir sendt saksbehandlar
E-postmottaket vårt er bemannet hverdager fra klokken 0800 til 1530
For vegmelding, ring 175 eller se våre nettsider www.vegvesen.no

Statens vegvesen
Firmapost-vest@vegvesen.no
Telefon 22 07 30 00 (kl. 0800-1530)

Thank you for your inquiry.
Your e-mail will be forwarded to an executive officer
Our e-mail reception is open Monday to Friday between 8 a.m. and 3.30 p.m.
For traffic conditions, call 175 or see our website www.vegvesen.no

Norwegian Public Roads Administration
Firmapost-vest@vegvesen.no
Telephone: 22 07 30 00. International calls: + 47 22 07 30 00 (8 a.m. – 3.30 p.m.)

Klikk her for å svare eller videregjende

Nabovarsel

sendes til berørte naboer og gjenboere

Ved riving skal kreditorer med pengeheftelser i eiendommen varsles, pbl § 21-3

S.7

(sendt som epost)

til statens vegvesen)

Nullstill



Til (nabo/gjenboer)
Statens vegvesen
firmapost-vest@vegvesen.no

Tiltak på eiendommen:			
Gnr.	Bnr.	Festenr.	Seksjonsnr.
215	19		
Eiendommens adresse			
Eidsnesvegen 91			
Postnr.	Poststed		
5913	Eikangervåg		
Kommune			
Lindås			
Eier/fester			
Lars Ludvig Eidsnes / Merete Eidsnes			

Som eier/fester av:			
Gnr.	Bnr.	Festenr.	Seksjonsnr.
Eiendommens adresse			
Fylkesveg 393			

Det varsles herved om			
<input type="checkbox"/> Nybygg	<input type="checkbox"/> Anlegg	<input checked="" type="checkbox"/> Endring av fasade	<input type="checkbox"/> Riving
<input type="checkbox"/> Påbygg/tilbygg	<input type="checkbox"/> Skilt/reklame	<input type="checkbox"/> Innhegning mot veg	<input type="checkbox"/> Bruksendring
<input type="checkbox"/> Midlertidig bygning, konstruksjon eller anlegg	<input type="checkbox"/> Antennesystem	<input type="checkbox"/> Oppretting/ending av matrikkelenhet (eiendomsdeling) eller bortfeste	<input type="checkbox"/> Annet
Dispensasjon etter plan- og bygningsloven kapittel 19			
<input type="checkbox"/> Plan- og bygningsloven med forskrifter	<input type="checkbox"/> Kommunale vedtekter	<input type="checkbox"/> Arealplaner	<input type="checkbox"/> Vegloven
			Vedlegg nr. B -

Arealdisponering			
Sett kryss for gjeldende plan			
<input checked="" type="checkbox"/> Arealdel av kommuneplan	<input type="checkbox"/> Reguleringsplan	<input type="checkbox"/> Bebyggelsesplan	
Navn på plan			

Beskriv nærmere hva nabovarslet gjelder	
1 Utvendig trapp og ekstra vindu i garasje. 2. Utvendig trapp og eksta vinkel terrasse på hus. 3. Justere takvinkel på hus fra 50 til 45 for å få huset likt med garasje/ vindusplassering loft/ juster kjellervegg 4.Eksisterende inngangsparti reduseres , for ikke å ta sikt, ikke revet.5 Justere vegg kjeller	
Vedlegg nr. Q -	

Spørsmål vedrørende nabovarsel rettes til			
Foretak/tiltakshaver			
Lars Ludvig Eidsnes			
Kontaktperson, navn	E-post	Telefon	Mobil
Lars Ludvig Eidsnes	7eidsnes@gmail.com		97010408
Søknaden kan ses på hjemmeside: (ikke obligatorisk):			

Merknader sendes til	
Eventuelle merknader skal være mottatt innen 2 uker etter at dette varsel er sendt. Ansvarlig søker/tiltakshaver skal sammen med søknad sende innkomne merknader og redegjøre for ev. endringer.	
Navn	Postadresse
Lars Ludvig Eidsnes	Vestre Håbakken 11
Postnr. Poststed	E-post
4345 Bryne	7eidsnes@gmail.com

Vedlegg			
Beskrivelse av vedlegg	Gruppe	Nr. fra – til	Ikke relevant
Dispensasjonssøknad/vedtak	B	–	<input checked="" type="checkbox"/>
Situasjonsplan	D	1 – 1	<input type="checkbox"/>
Tegninger snitt, fasade	E	2 – 3	<input type="checkbox"/>
Andre vedlegg	Q	–	<input checked="" type="checkbox"/>

Underskrift		
Sted	Dato	Underskrift ansvarlig søker eller tiltakshaver
Bryne	16.04.2018	Lars Ludvig Eidsnes
Gjentas med blokkbokstaver		
Lars Ludvig Eidsnes		

Side 8

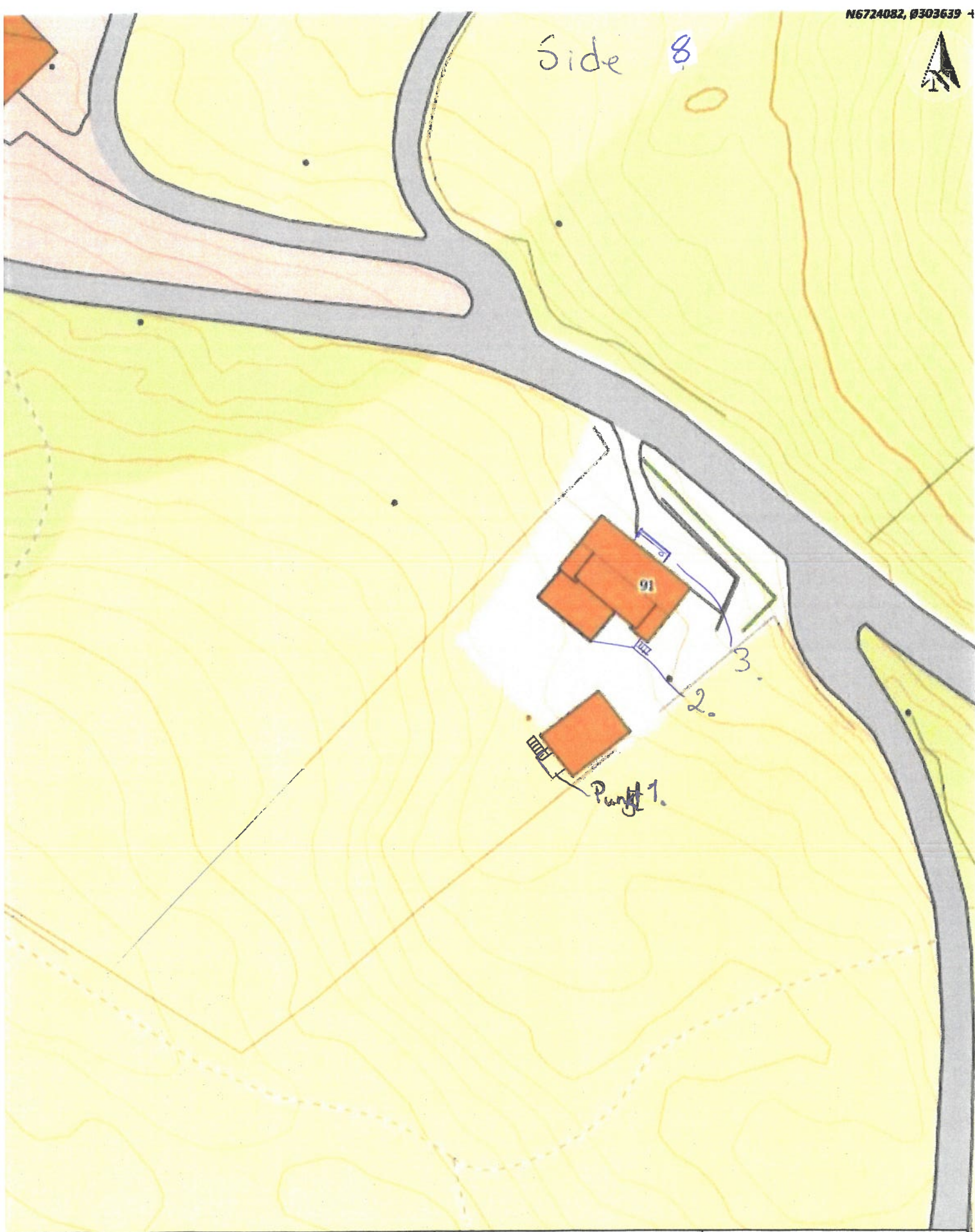

Situasjonskart -
Eidsnessvegen 91



Dato: 10-04-2018
Målestokk: 1:500
15m

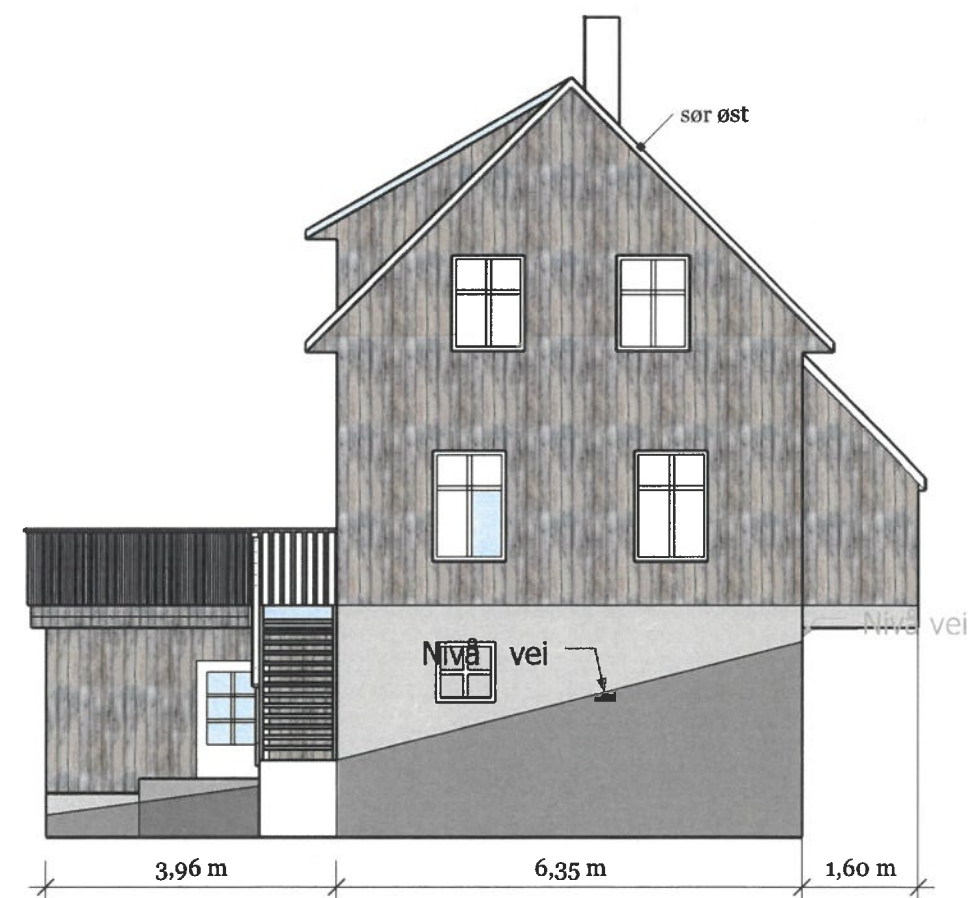
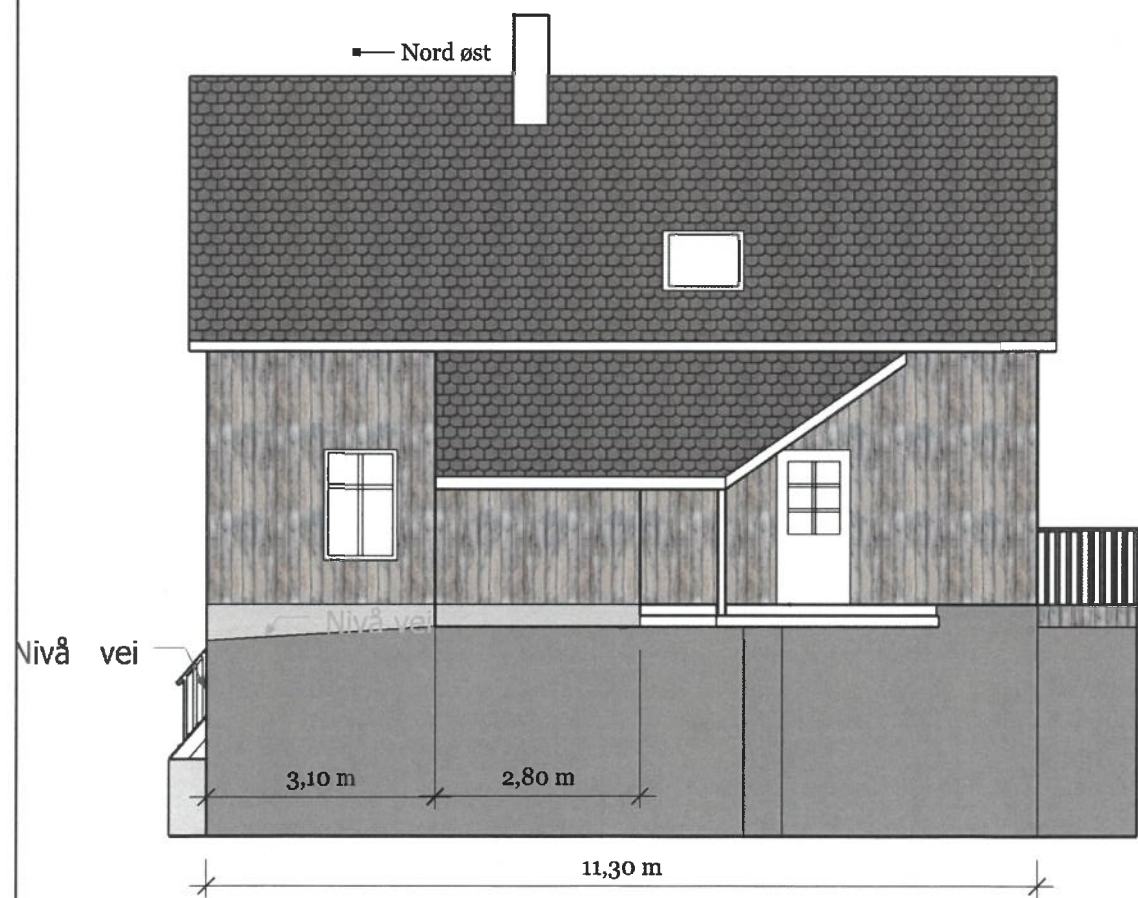
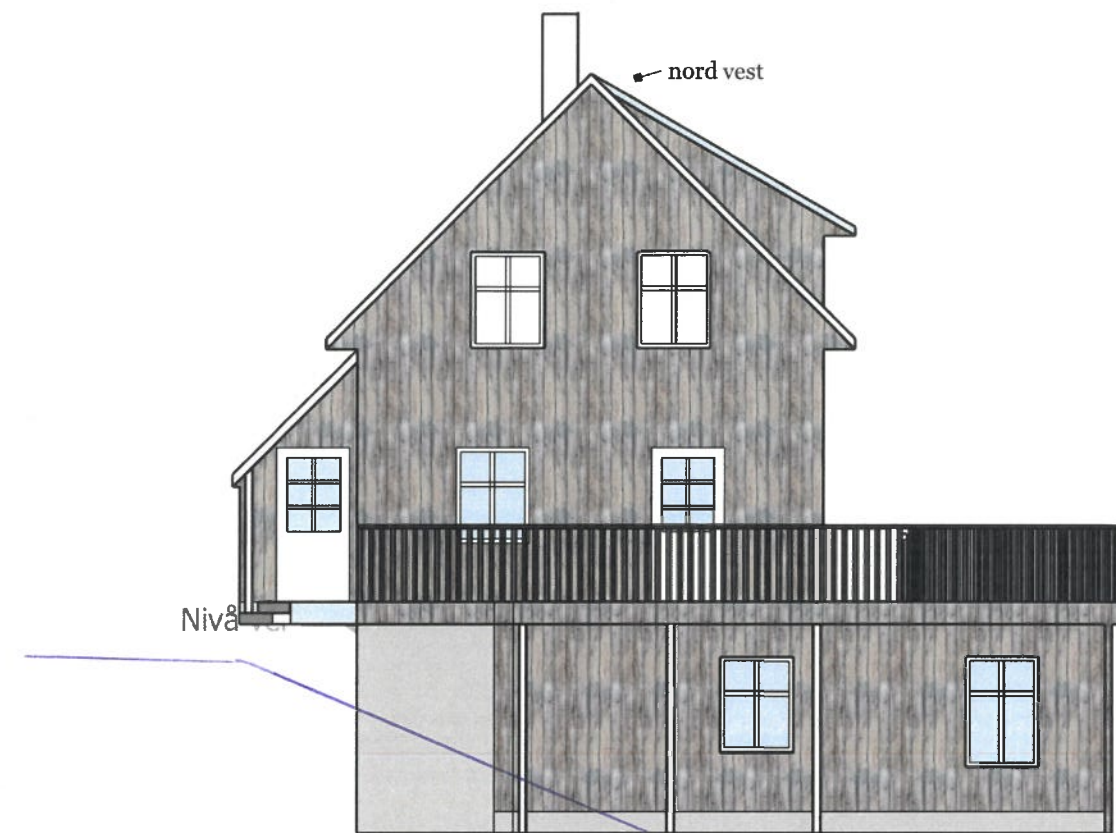

Målestokk 1.100 A3ark

Fasade Eidsnesvegen 91 Mars 2018

Lars Ludvig og Merete Eidsnes

REVISIONS

MM/DD/YY	REMARKS
1	...
2	25/3/2018
3	...
4	...
5	...

A 01

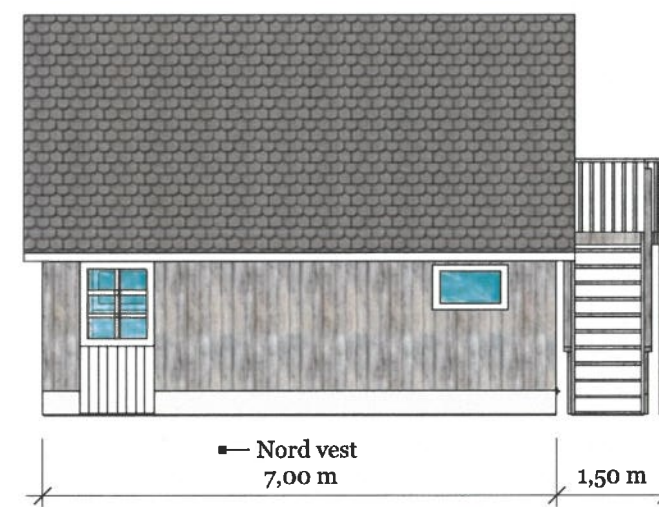
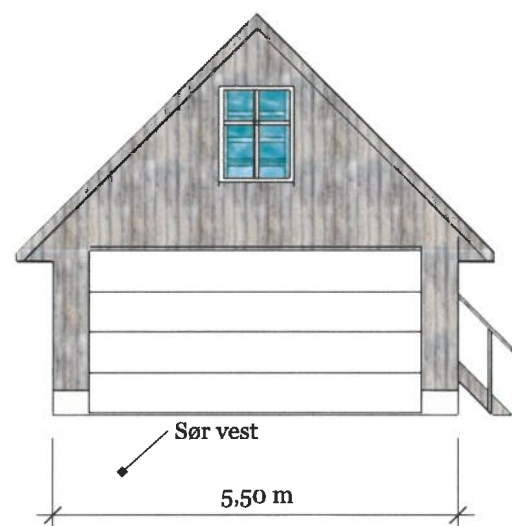
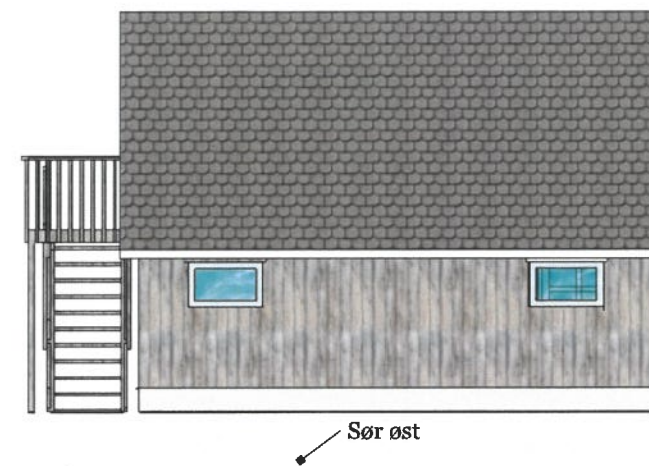
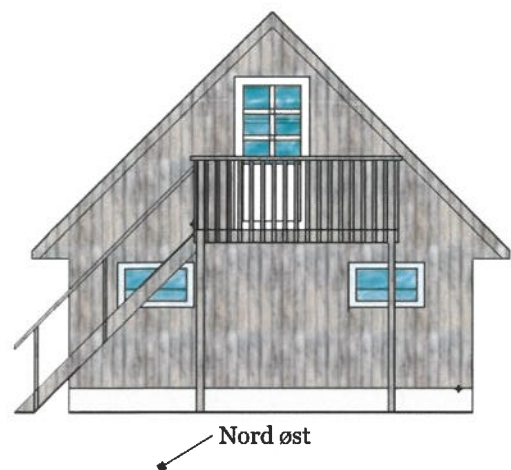

Målestokk 1:100 A 3 ark

Garasje Eidsnesvegen 91 25 Mars 2018
Lars Ludvig Eidsnes og Merete Eidsnes

REVISIONS	
MM/DD/YY	REMARKS
1 25.03.2018	...
2	...
3	...
4	...
5	...

5.11

AUTHOR NAME

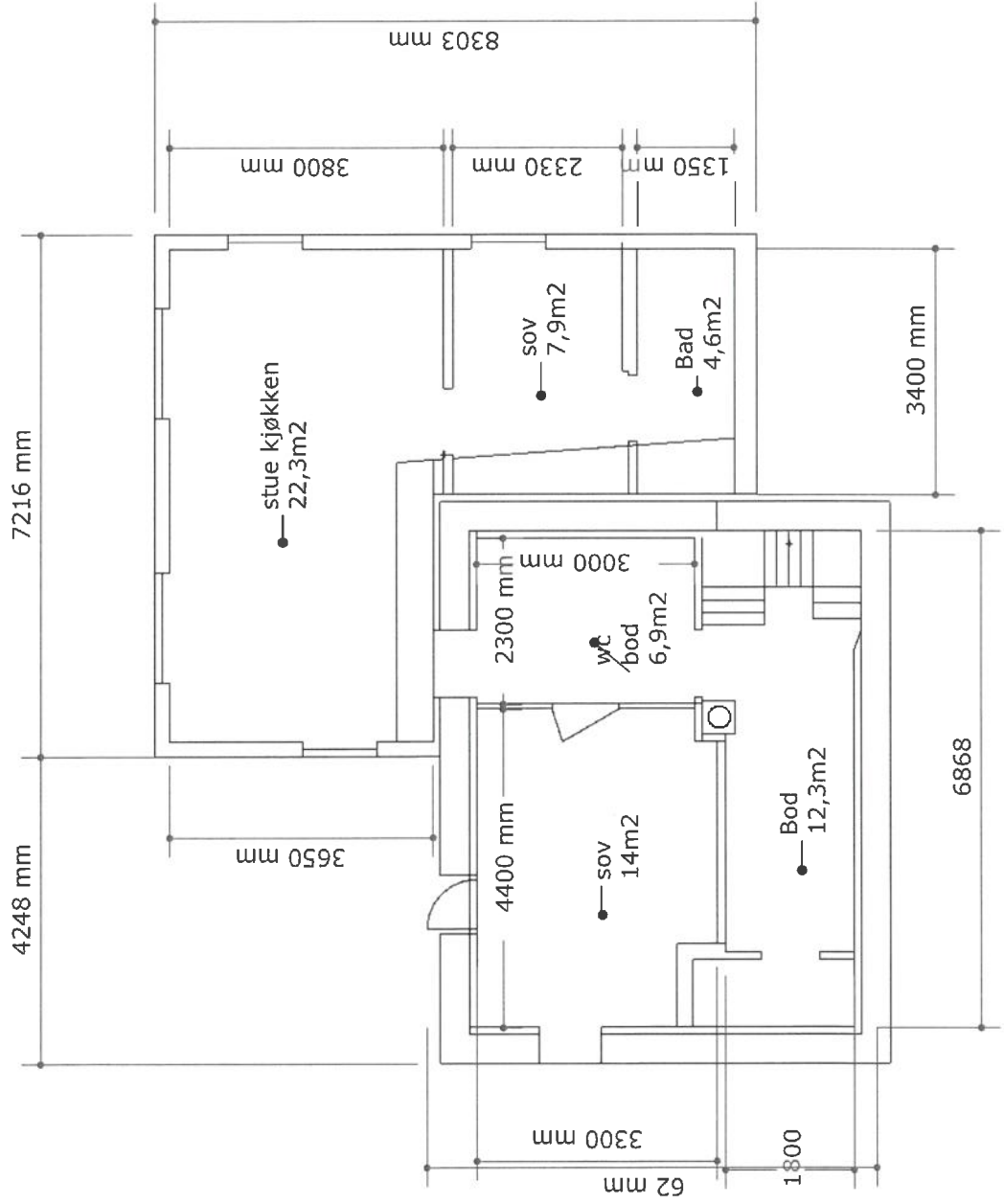

S. 12

AUTHOR NAME

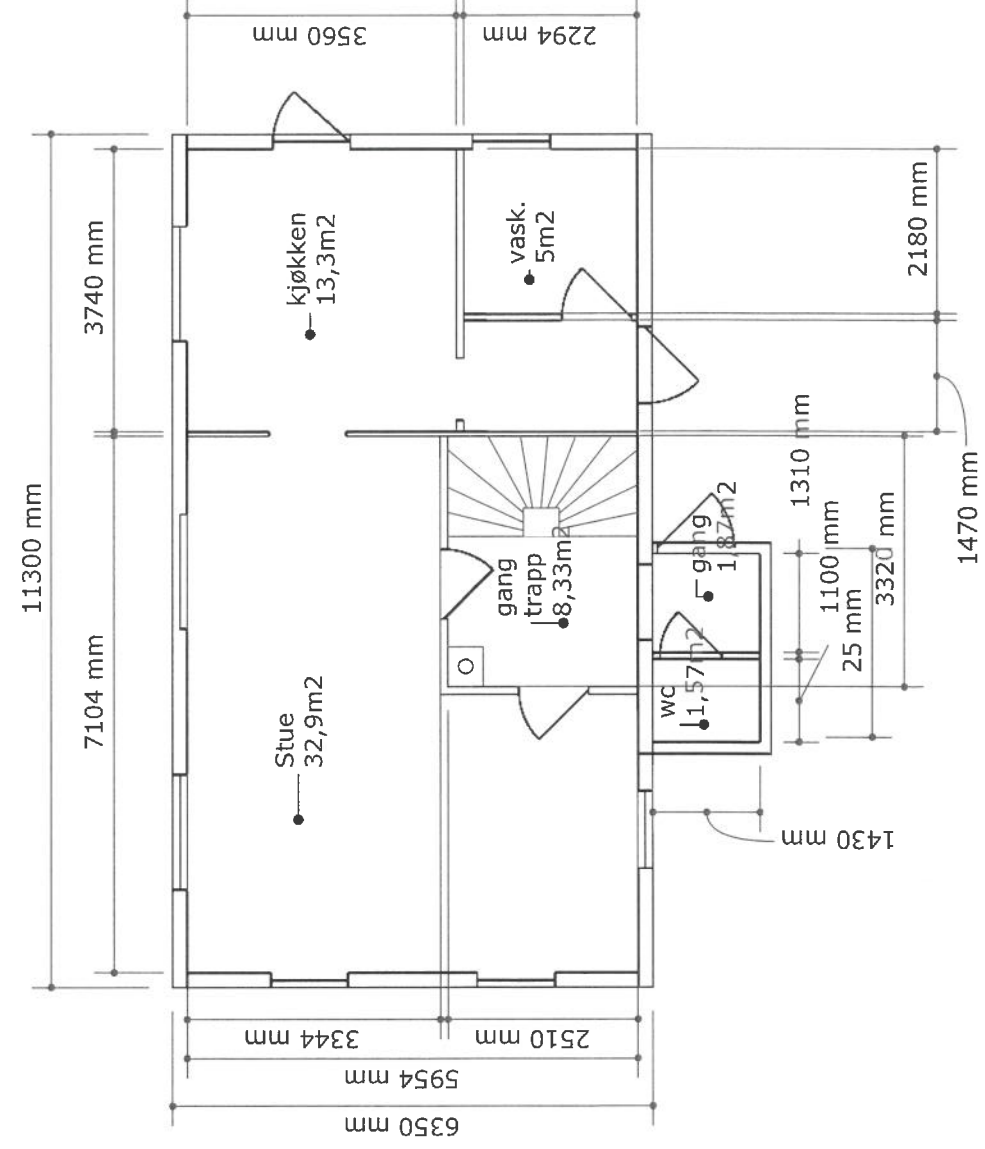

S.13

AUTHOR NAME

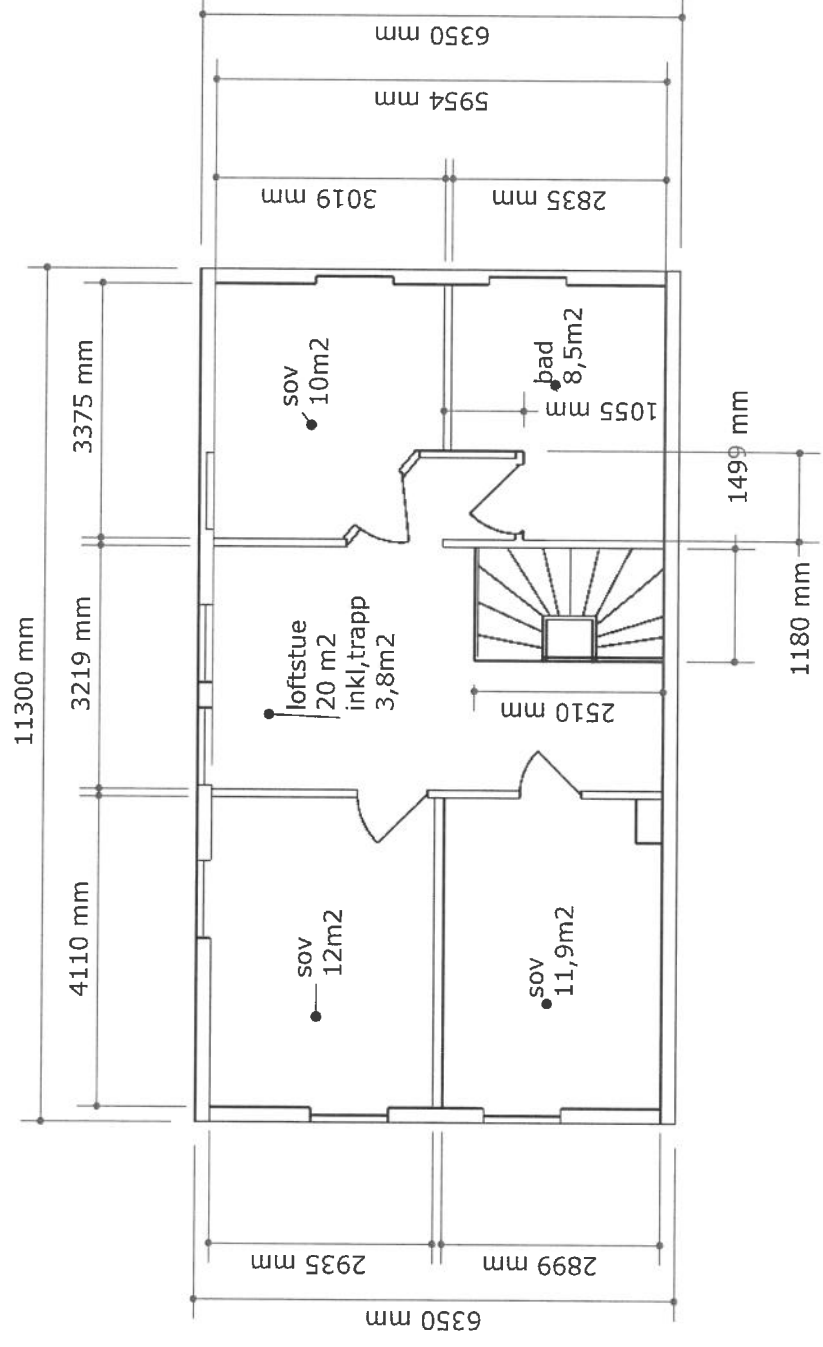

S.14

AUTHOR NAME

