

Q 1

23-April-2018



<ul style="list-style-type: none"> <li>— Målte Grenser</li> <li>- Registrerte Grenser</li> <li>Udefinert</li> <li>Terrengmålt</li> <li>Konstruert</li> <li>Bolig</li> <li>Bustad m/leilighet</li> </ul>	<ul style="list-style-type: none"> <li>Våningshus</li> <li>Større bustader</li> <li>Hytte/feriehus</li> <li>Garasje/uthus</li> <li>Industri/lager</li> <li>Andre bygg</li> </ul>		<p>Lindås kommune Geodata avdeling</p> <p>Ortofoto 2015.</p>	 <p>Målestokk 1:500</p>
<p>Beliggenhet og høyder må oppfattes som orienterende. Koordinatsystem: UTM(EUREF89) - SONE 32 (EPSG:32632) Høydesystem: (EPSG:)</p>				



# Se eiendom

informasjon fra matrikkel og grunnboken

16/04 2018



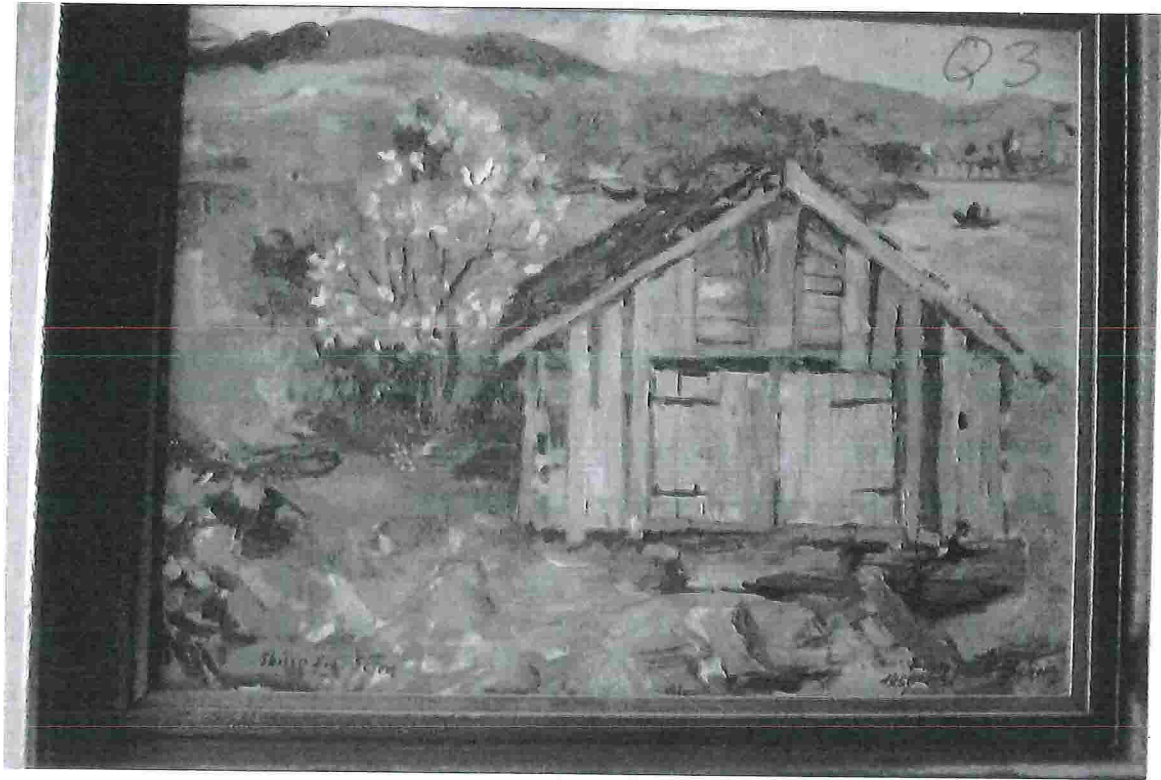



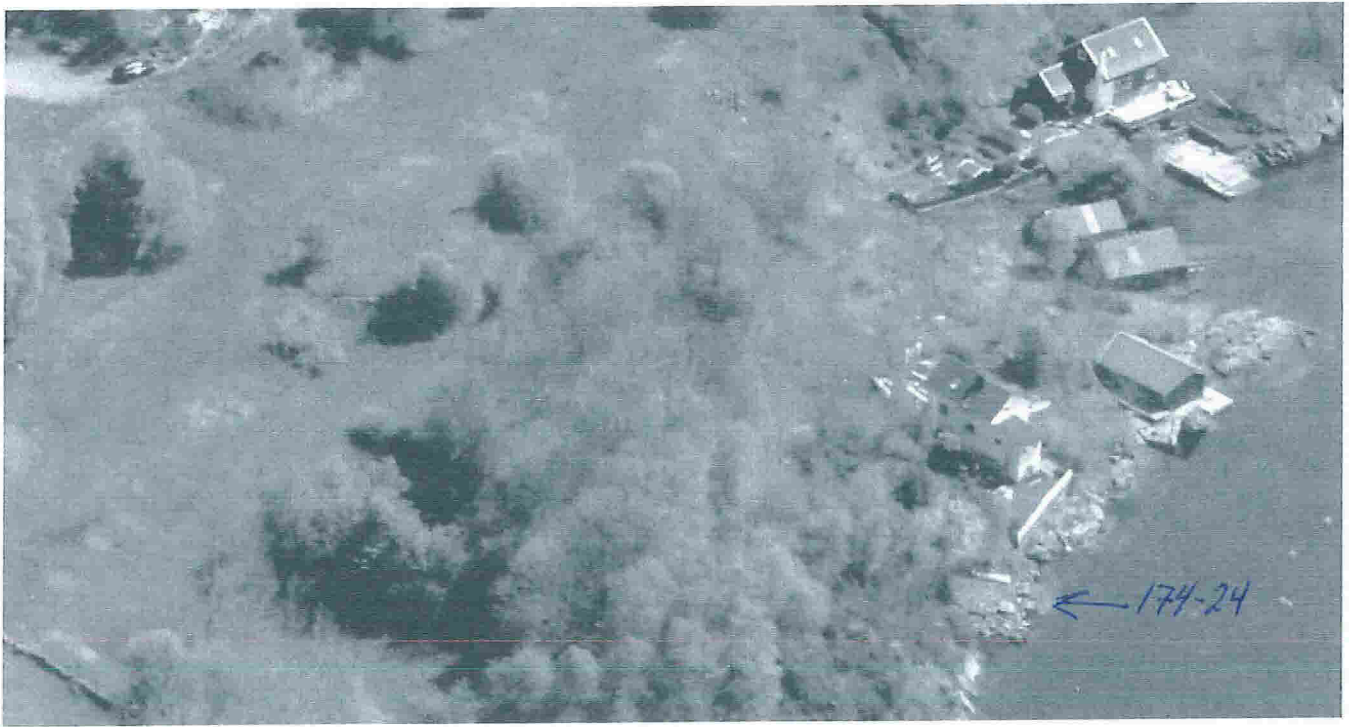

Q3

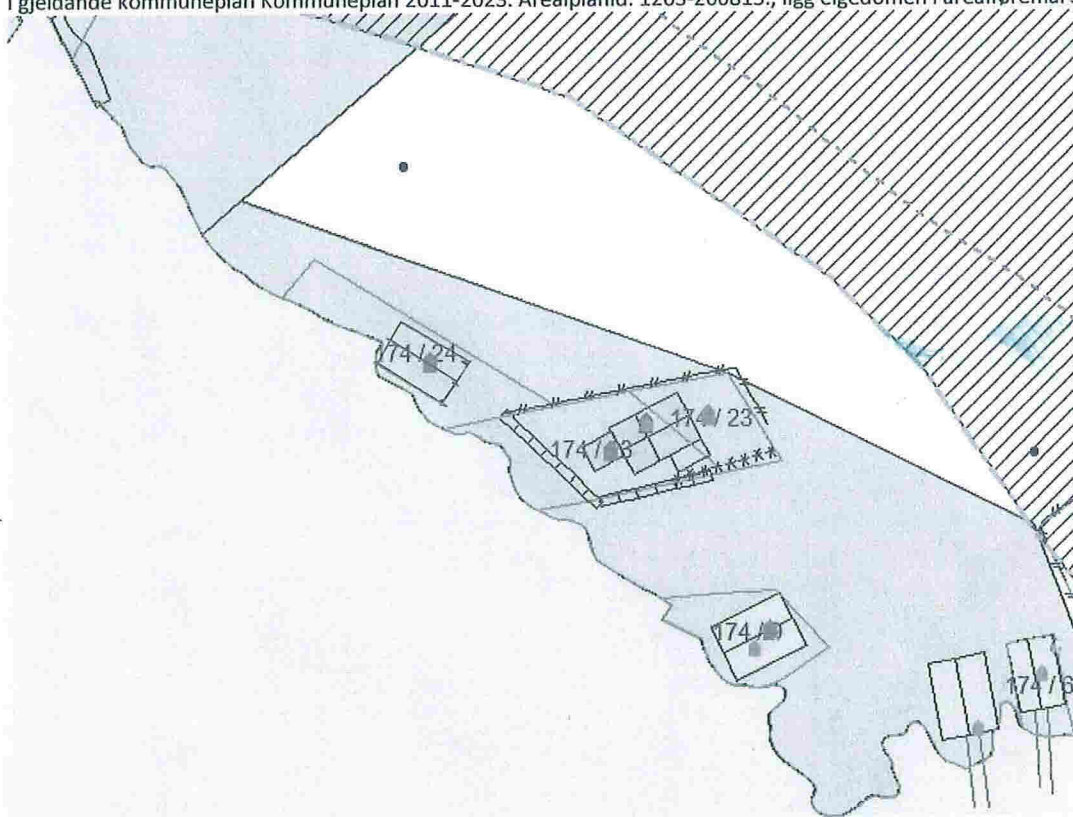

I gjeldande kommuneplan Kommuneplan 2011-2023. Arealplanid: 1263-200815., ligg eigedomen i arealføremål sett av til LNF.



 Med hilsen  
 Tor Hegle  
 Rådgiver i Lindås kommune.

Vurdér virkning for miljøet før utskrift. Er melding mattatt hos feil adressat, vær vennlig å slette den fra postsystemet.  
 E-post jobb: [postmottak@Lindas.kommune.no](mailto:postmottak@Lindas.kommune.no) Postadresse: Lindås kommune, Kvernhusmyrane 20, 5914 Isdalstø.  
 Møteadresse: Lindås Rådhus, Kvernhusmyrane 41. Mob.: + 47 95968182.

10.04.2018