

I gjeldande kommuneplan Kommuneplan 2011-2023. Arealplanid: 1263-200815., ligg eigedomen i arealføremål sett av til LNF.

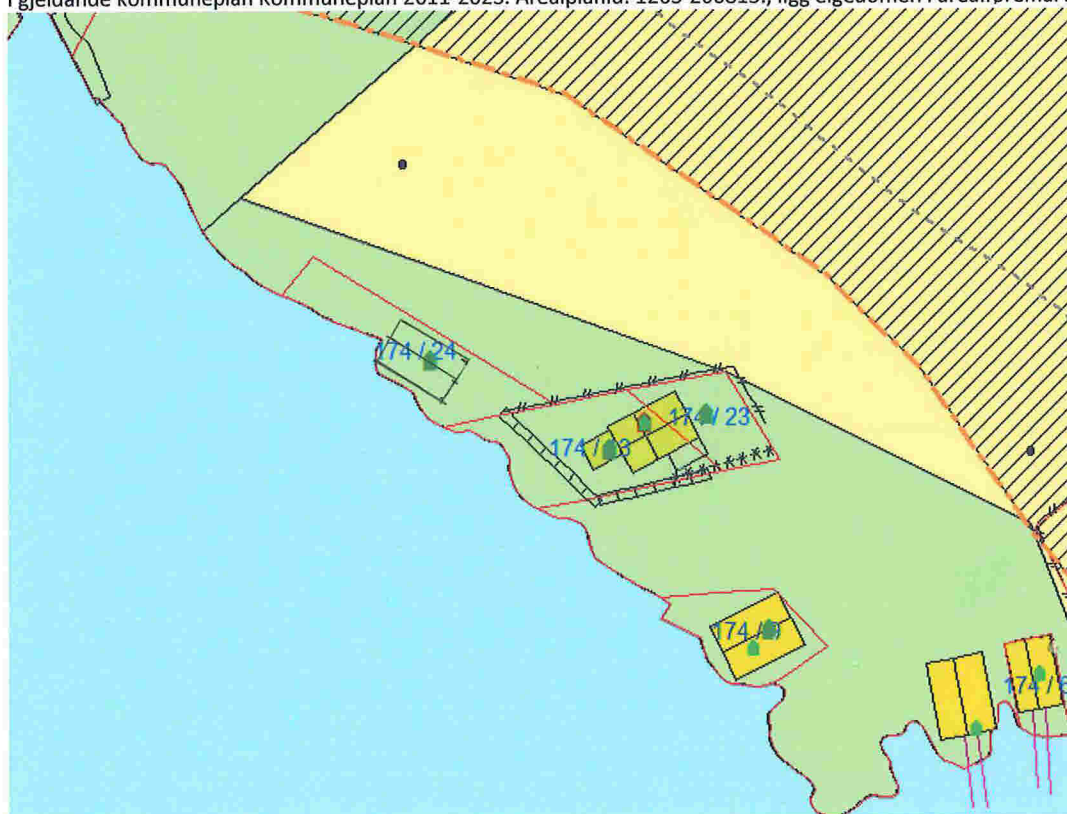

Med hilsen
Tor Hegle

Rådgiver i Lindås kommune.

Vurdér virkning for miljøet før utskrift. Er melding mattatt hos feil adressat, vær vennlig å slette den fra postsystemet.
E-post jobb: postmottak@lindas.kommune.no. Postadresse: Lindås kommune, Kvernhusmyrane 20, 5914 Isdalstø.
Møteadresse: Lindås Rådhus, Kvernhusmyrane 41. Mob.: + 47 95968182.

10.04.2018



Se eiendom

informasjon fra matrikkel og grunnboken

16/04 2018

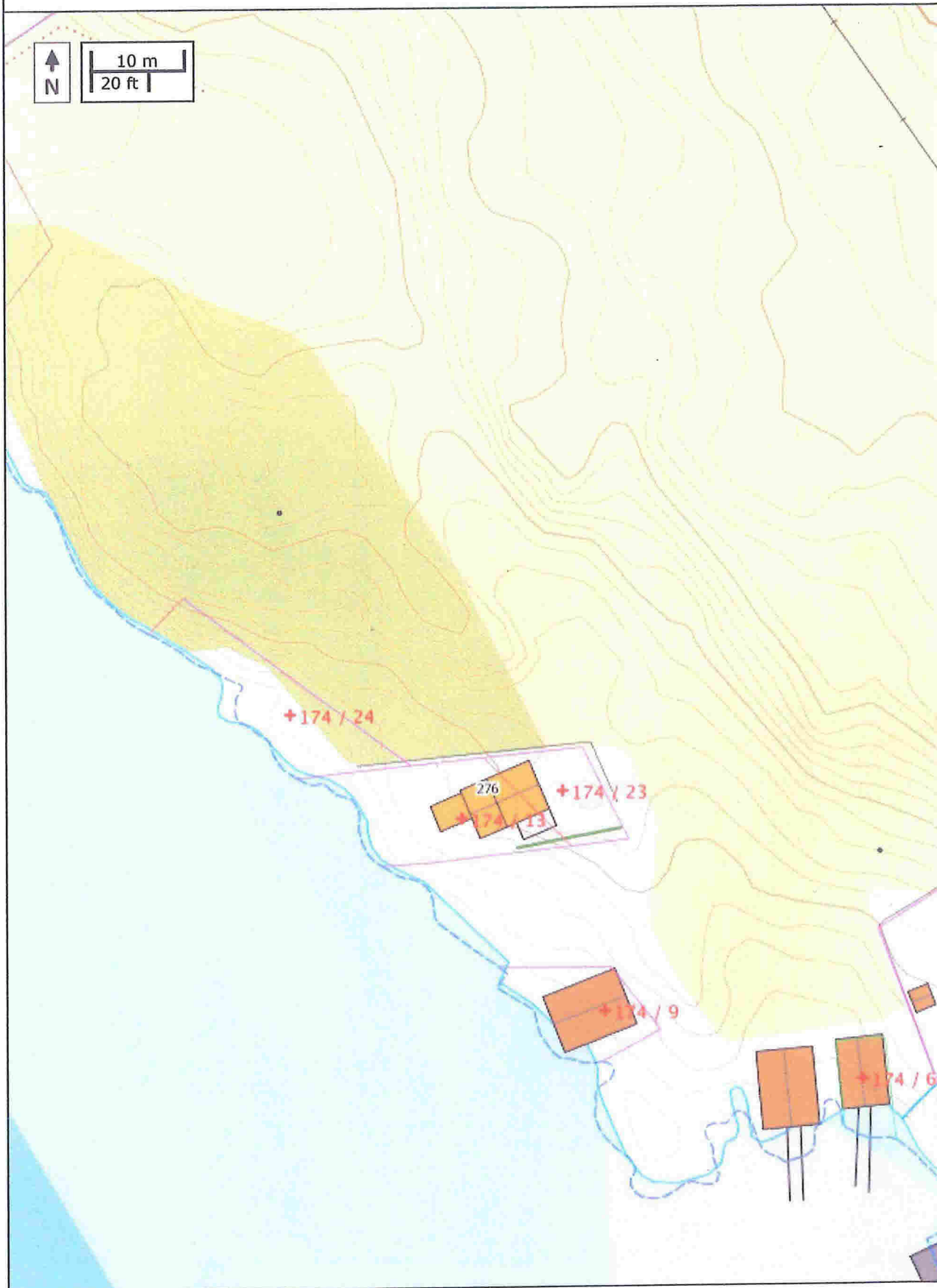



- Målte Grenser
- Registrerte Grenser
- Udefinert
- Terrengmålt
- Konstruert
- Bolig
- Bustad m/leilighet

- Våningshus
- Større bustader
- Hytte/feriehus
- Garasje/uthus
- Industri/lager
- Andre bygg



Lindås kommune
Geodata avdeling

Ortofoto 2015.



Beliggenhet og høyder må oppfattes som orienterende.
Koordinatsystem: UTM(EUREF89) - SONE 32 (EPSG:32632)
Høydesystem: (EPSG:)

Dato: 2018.04.18
Sign: SSO

G.nr. 174, b.nr. 24.

Målestokk
1:500



