

Klassering

07 MAI 2018

Ark. saksnr.

Saksh.

Løpenr.

Tilgangskode

**Nabovarsel**

sendes til berørte naboer og gjenboere

Ved riving skal kreditorer med pengeheftelser i eiendommen varsles § 21-3

Til (nabo/gjenboer)
Lindås Kommune Felles Postmottak, Kvernhusmyrane 20 5914 ISDALSTØ

Som eier/fester av:			
Gnr.	Bnr.	Festenr.	Seksjonsnr.
188	387		
Eiendommens adresse Felles Postmottak, Kvernhusmyrane 20			

Tiltak på eiendommen:			
Gnr.	Bnr.	Festenr.	Seksjonsnr.
188	182		
Eiendommens adresse Strandvegen 1			
Postnr.	Poststed		
5914	ISDALSTØ		
Kommune BERGEN			
Eier/fester Alf H. Moldekleiv			

Det varsles herved om			
<input type="checkbox"/> Nybygg	<input type="checkbox"/> Anlegg	<input type="checkbox"/> Endring av fasade	<input type="checkbox"/> Riving
<input checked="" type="checkbox"/> Påbygg/tilbygg	<input type="checkbox"/> Skilt/reklame	<input type="checkbox"/> Innhegning mot veg	<input type="checkbox"/> Bruksendring
<input type="checkbox"/> Midlertidig bygning, konstruksjon eller anlegg	<input type="checkbox"/> Antennesystem	<input type="checkbox"/> Oppretting/endring av matrikkelenhet (eiendomsdeling) eller bortfeste	<input type="checkbox"/> Annet
Dispensasjon etter plan- og bygningsloven kapittel 19			
<input type="checkbox"/> Plan- og bygningsloven med forskrifter	<input type="checkbox"/> Kommunale vedtekter	<input checked="" type="checkbox"/> Arealplaner	<input type="checkbox"/> Vegloven
			Vedlegg nr. B -

Arealdisponering		
Sett kryss for gjeldende plan		
<input checked="" type="checkbox"/> Arealdel av kommuneplan	<input checked="" type="checkbox"/> Reguleringsplan	<input type="checkbox"/> Bebyggelsesplan
Navn på plan		

Beskriv nærmere hva nabovarslet gjelder	
Tilbygg på nordsiden av bygget. Dispensasjon fra regulert byggegrense på nordsiden (5 meter). Tilbygget kommer 4,6 meter fra nabogrensen.	
Vedlegg nr. Q -	

Spørsmål vedrørende nabovarsel rettes til			
Foretak/tiltakhaver Rasmussen bygg og entreprenør as			
Kontaktperson, navn Ragnvald Rasmussen	E-post ragnvald@rbe.no	Telefon 55345700	Mobil 90810287
Søknaden kan ses på hjemmeside: (ikke obligatorisk)		WWW. rbe.no	

Merknader sendes til	
Eventuelle merknader skal være mottatt innen 2 uker etter at dette varsel er sendt. Ansvarlig søker/tiltakhaver skal sammen med søknad sende innkomne merknader og redegjøre for ev. endringer.	
Navn Rasmussen bygg og entreprenør as	Postadresse Jordalsveien 17
Postnr. Poststed 5105 EIDSVÅG I ÅSANE	E-post ragnvald@rbe.no

Vedlegg			
Beskrivelse av vedlegg	Gruppe	Nr. fra - til	Ikke relevant
Dispensasjonssøknad/vedtak	B	-	<input type="checkbox"/>
Situasjonsplan	D	1 - 1	<input type="checkbox"/>
Tegninger snitt, fasade	E	1 - 7	<input type="checkbox"/>
Andre vedlegg	Q	-	<input checked="" type="checkbox"/>

Underskrift		
Sted Eidsvåg	Dato 26.04.2018	Underskrift ansvarlig søker eller tiltakhaver
		Gjentas med blokkbokstaver RAGNALD RASMUSSEN

Tilbygg vist på sit kart, etter

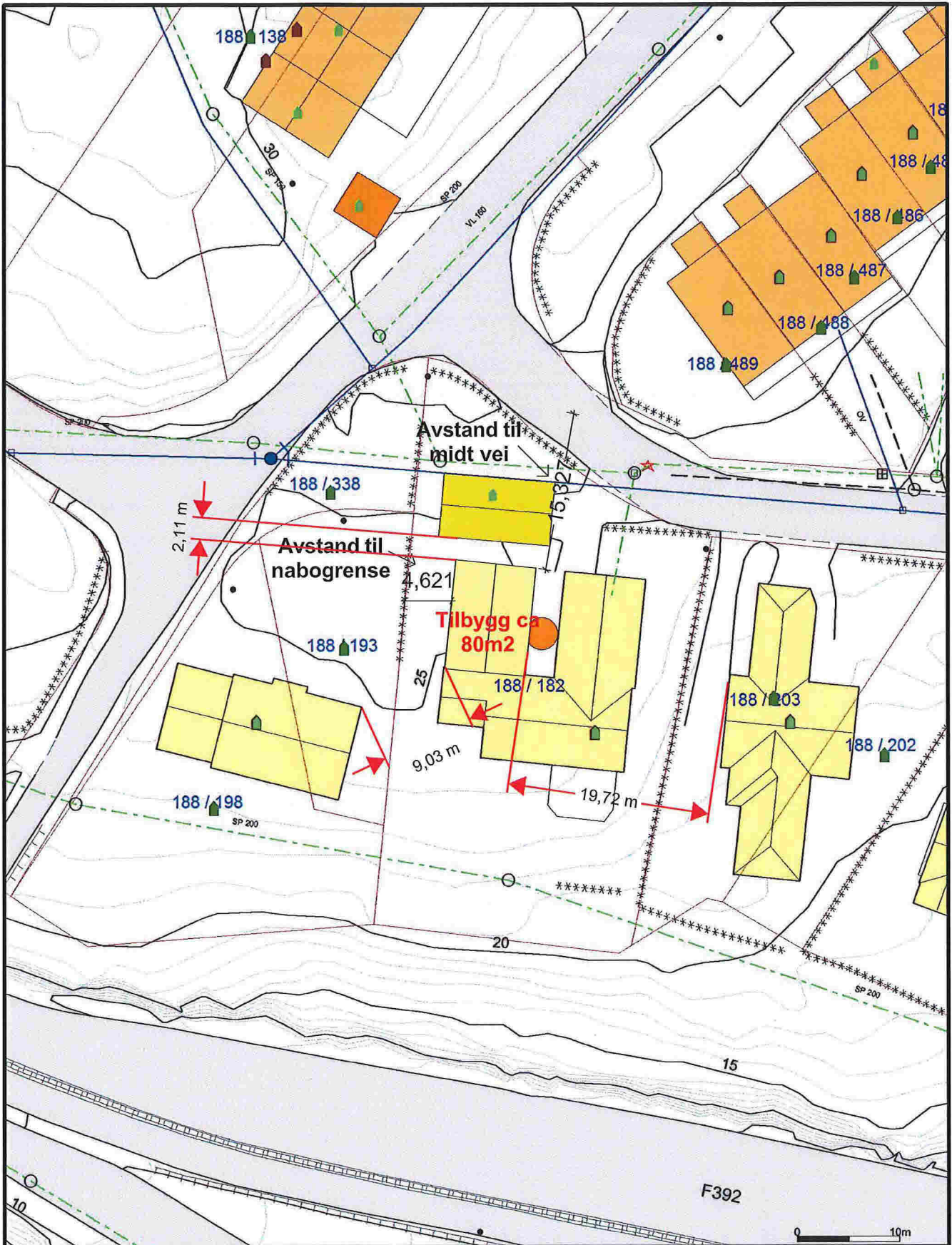

<ul style="list-style-type: none"> — Avlop felles — Drensledning — Overvann — Pumpeledning spillvann — Pumpeledning vann — Spillvann — Vannledning — Udefinert grenser 	<ul style="list-style-type: none"> — Terrengmålte grense — Konstruert grensepunkt □ Bolig □ Bustad m/teillighet □ Våningshus □ Støre bustader □ Hytte/feriehus □ Garasje/uthus 	<ul style="list-style-type: none"> □ Industri/lager □ Andre bygg 	 <p>Lindås kommune Byggesaksavdeling</p> <p>Dato for tegning: 26.04.2018</p>	 <p>N</p> <p>Målestokk 1:500</p>
<p>Beliggenhet og høyder må oppfattes som orienterende.</p>				

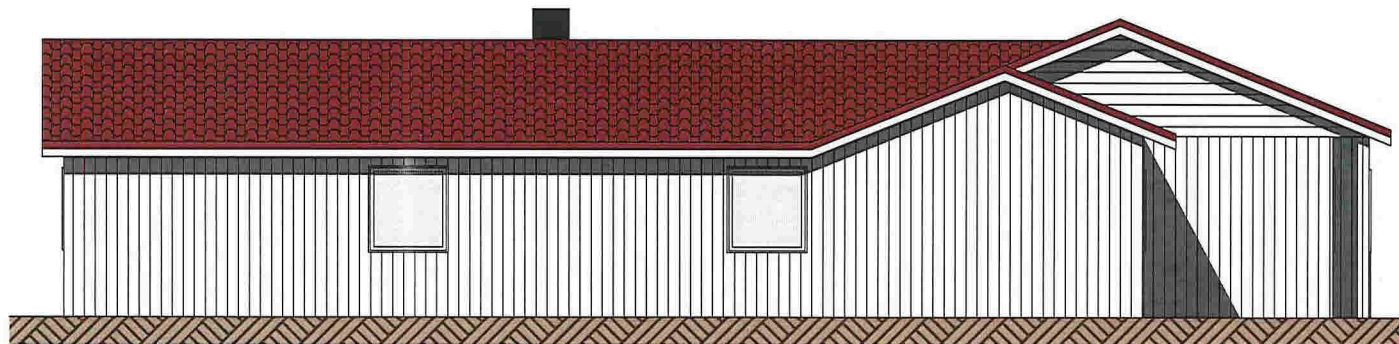

Vest fasade

Tegnet av N.N.	Kontrollert av R.R.	Godkjent av - dato 25.04.2018	Ordre nr	Dato 25.04.2018	Målestokk 1:100
 Søknader		Byggesøknader Tegninger Prosjektering Ansvar		Strandvegen 1	
Vest fasade			Revisjon	Tegning nr	

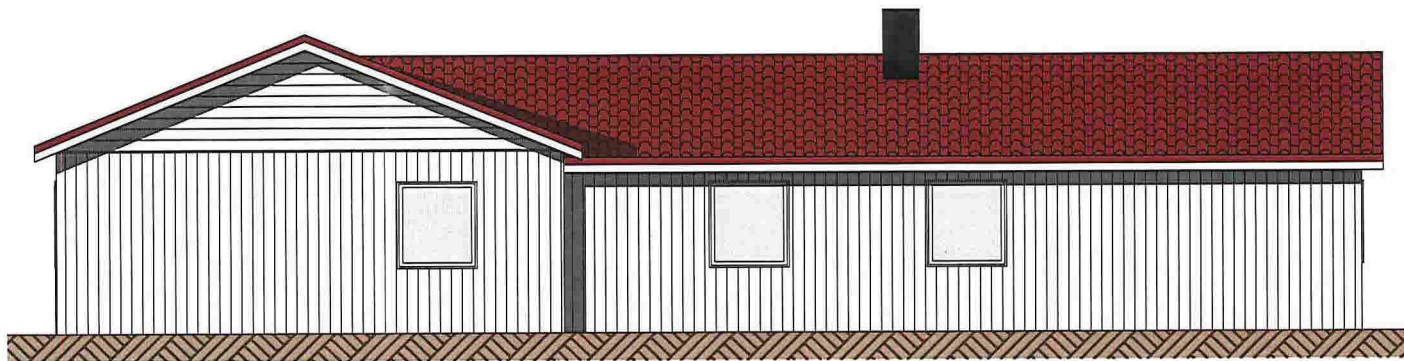

Øst fasade

Tegnet av N.N.	Kontrollert av R.R.	Godkjent av - dato 25.04.2018	Ordre nr	Dato 25.04.2018	Målestokk 1:100
 Søknader		<i>Byggesøknader</i> <i>Tegninger</i> <i>Prosjektering</i> <i>Ansvar</i>		Strandvegen 1	
Øst fasade			Revisjon	Tegning nr	



Sør fasade

Tegnet av N.N.	Kontrollert av R.R.	Godkjent av - dato 25.04.2018	Ordre nr	Dato 25.04.2018	Målestokk 1:100
 Søknader	<i>Byggesøknader</i> <i>Tegninger</i> <i>Prosjektering</i> <i>Ansvar</i>	Strandvegen 1			
		Sør fasade	Revisjon	Tegning nr	



Nord fasade

Tegnet av N.N.	Kontrollert av R.R.	Godkjent av - dato 25.04.2018	Ordre nr	Dato 25.04.2018	Målestokk 1:100
 Søknader	<i>Byggesøknader</i> <i>Tegninger</i> <i>Prosjektering</i> <i>Ansvar</i>	Strandvegen 1		Revisjon	Tegning nr
		Nord fasade			

Før tegninger

Aust

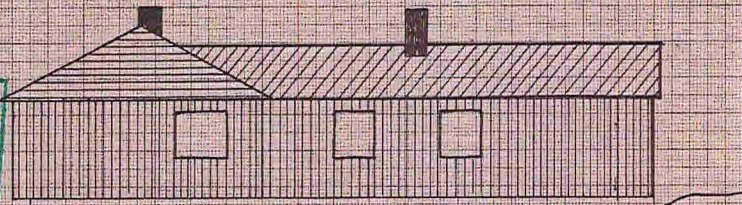

Nord

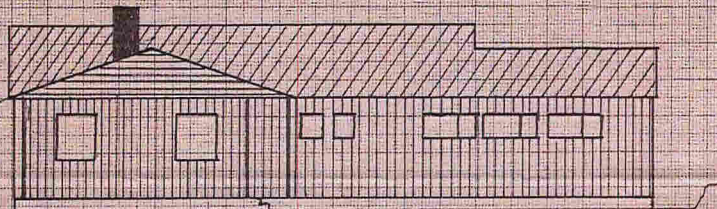

Vest

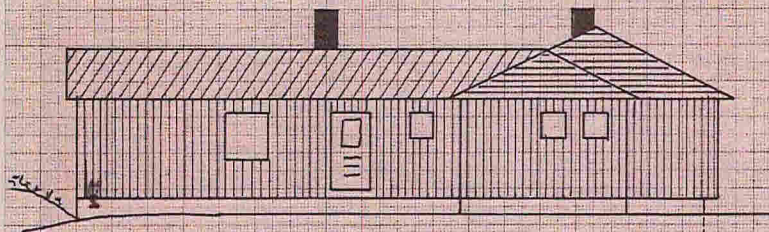

Fasader M = 1:100
Tilbygg bustad hus
dt. Fanavoll.

01734 0500 00
188-183/184

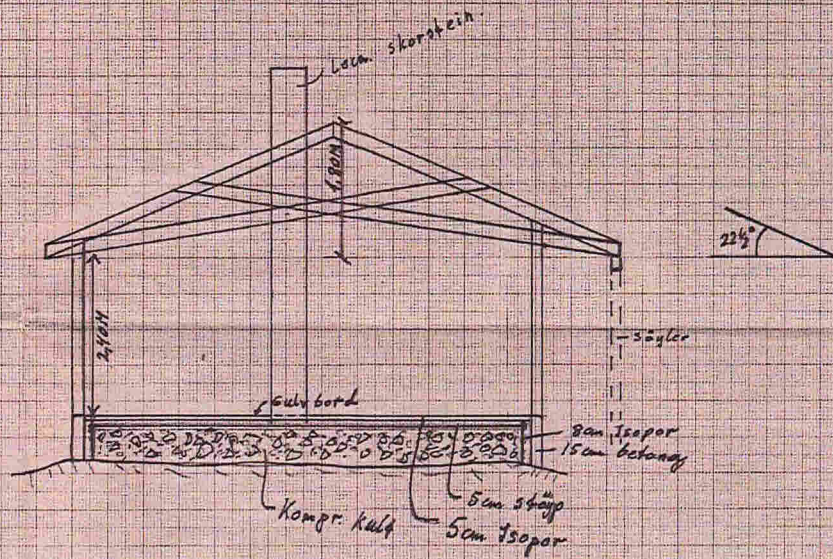

Snitt av tilbygg
M = 1:50



1 etasje plan

Tegnet av N.N.	Kontrollert av R.R.	Godkjent av - dato 25.04.2018	Ordre nr	Dato 24.04.2018	Målestokk
 Søknader		<i>Byggesøknader</i> <i>Tegninger</i> <i>Prosjektering</i> <i>Ansvar</i>		Strandvegen 1 1 etasje plan - Utkast	
				Revisjon	Tegning nr