

Harald Solheim

Fra: Kjell Erik Steinbru <Kjell.Steinbru@uib.no>
Sendt: 16. mai 2018 09:04
Til: Harald Solheim
Emne: Re: Vegnamn - nytt bustadfelt ved avkjøring til Erstadvegen - reg.plan STØLHAUGANE

Stølhaugane som offisiell vegnamnform

Eg skjønner det slik at det er tale om ein vegparsell i eit område som (blant anna) omfattar dei tomtene på gnr. 141, Nedre Kvamme, som har bruksnummera 72 - 88. På nettsida Norgeskart er namnet Stølhaugane plassert i den vestlege delen av dette området. (Det er fleire haugar i området, og det er rimeleg å tru at namnet Stølhaugane er knytt til fleire av dei.) Det verkar tilrådeleg å nytta Stølhaugane som vegnamn i området.

Helsing frå Kjell Erik Steinbru

Harald Solheim skreiv kl. 13.37 den 15. mai 2018:

> Hei
>
> Vi skal tildele vegnamn/adressenamn på nytt bustadfelt ved avkjøring
> til Erstadvegen.
>
> Her er lite å finna når det gjelder stadnamn her som bustadfeltet er.
> Det er vorte brukt «STØLHAUGANE» på reguleringsplanen og tanken var å
> bruka dette som vegnamn også då her er ingen stadnamn elles å velga i.
>
> Vi ber derfor stadnamntenesta for Vestlandet om å vurdere
> «STØLHAUGANE» som vegnamn og eventuelt skrivemåten som kan brukast.
>
> Ber om snarleg tilbakemelding på dette.
>
> Spørsmål ta kontakt.
>
>
> MVH
>
> Harald Solheim | Rådgevar geodata
>
>
>
> E-post: harald.solheim@lindas.kommune.no | Telefon: 56375636
>
> Kundesenter: +47 56 37 50 00 | Heimeside:
> www.lindas.kommune.no<<http://www.lindas.kommune.no>>
>
>
>
> [<cid:image003.jpg@01D3EC51.DC5FFA60>]

Harald Solheim

Fra: Harald Solheim
Sendt: 15. mai 2018 13:37
Til: kjell.steinbru@lle.uib.no; kjell.steinbru@nor.uib.no
Kopi: Tommy Veland
Emne: Vegnamn - nytt bustadfelt ved avkjøring til Erstadvegen - reg.plan STØLHAUGANE
Vedlegg: 20180515132716.pdf

Hei

Vi skal tildele vegnamn/adressenamn på nytt bustadfelt ved avkjøring til Erstadvegen.

Her er lite å finna når det gjelder stadnamn her som bustadfeltet er. Det er vorte brukt «STØLHAUGANE» på reguleringsplanen og tanken var å bruka dette som vegnamn også då her er ingen stadnamn elles å velga i.

Vi ber derfor stadnamntenesta for Vestlandet om å vurdere «STØLHAUGANE» som vegnamn og eventuelt skrivemåten som kan brukast.

Ber om snarleg tilbakemelding på dette.

Spørsmål ta kontakt.

MVH

Harald Solheim | Rådgjevar geodata

E-post: harald.solheim@lindas.kommune.no | Telefon: 56375636
Kundesenter: +47 56 37 50 00 | Heimeside: www.lindas.kommune.no



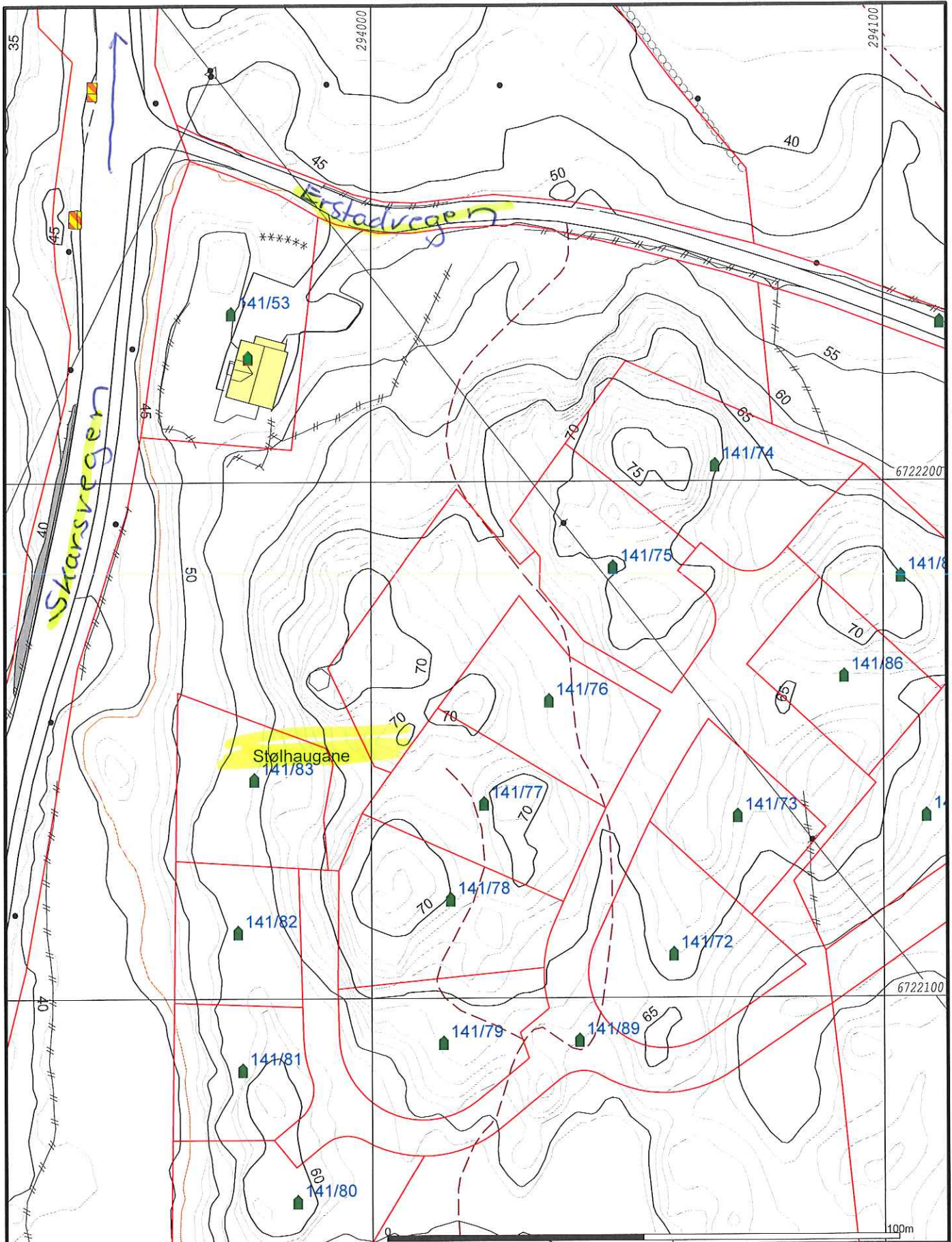

- Målte Grenser
- - - Registrerte Grenser
- ⋈ Udefinert grense
- ⋈ Terrengmålte grense
- ⋈ Konstruert grensepunkt
- Bolig
- Bustad m/leilighet
- Våningshus
- Større bustader
- Hytte/feriehus
- Garasje/uthus
- Industri/lager
- Andre bygg

Beliggenhet og høyder må oppfattes som orienterende.
 Koordinatsystem: UTM(EUREF89) - SONE 32 (EPSG:32632)
 Høydesystem: (EPSG:)

Powel AS

Dato: 2018.05.15
 Sign.: ilha

Vegnavn ;
 Stølhaugane

Oppdragsgiver:

Adresse:
 Postnr./sted:



Målestokk
 1:1000

Gemini

Lindås kommune

15/5-18

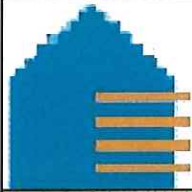

Kartutskrift

Målestokk 1:2193



50m

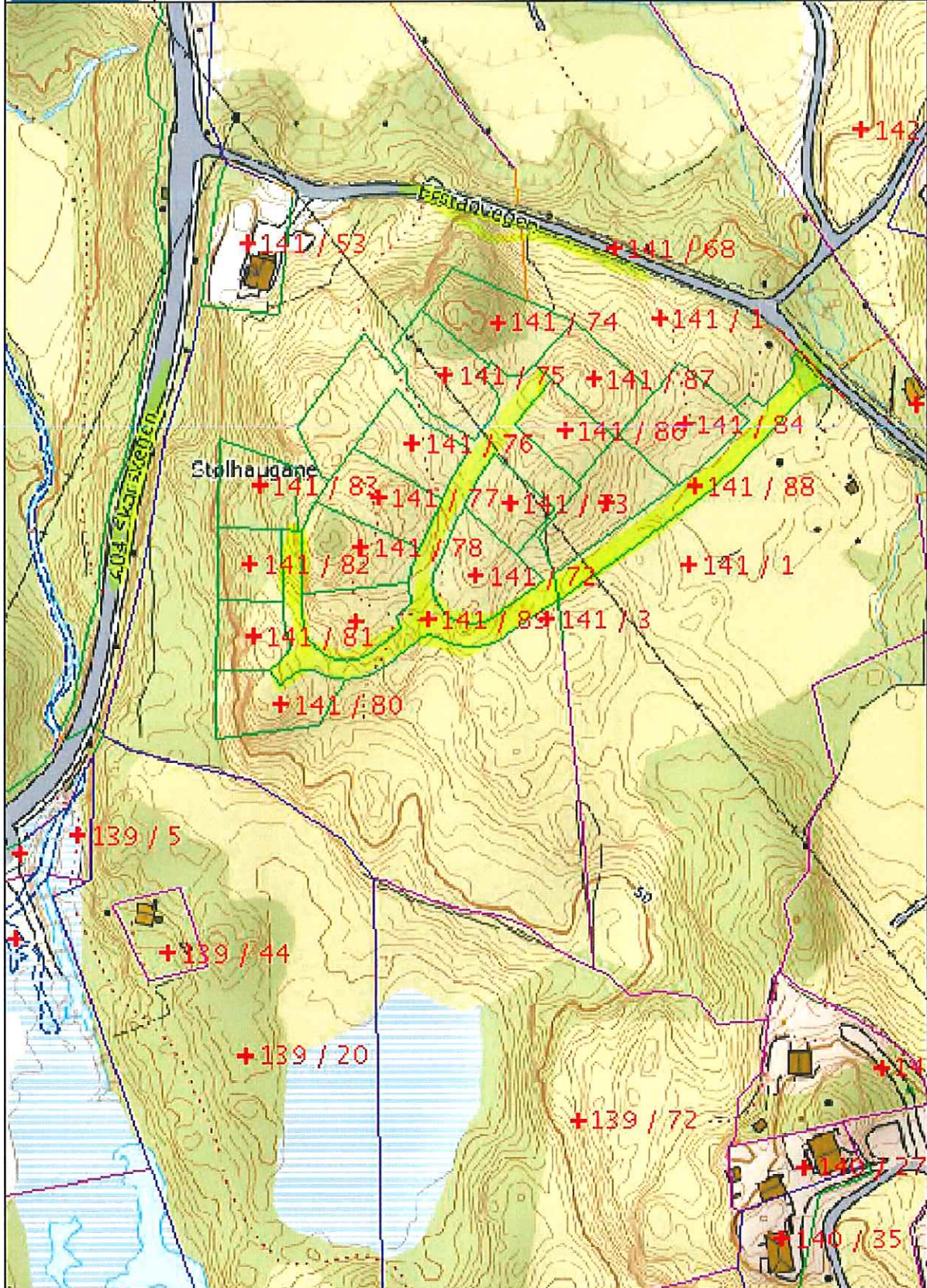

Stølhaugane

H. Holheim
Lindås kommune
15/5-18