

Kvittering for nabovarsel sendes kommunen sammen med søknaden

Nabovarsel kan enten sendes som rekommandert sending eller overleveres personlig mot kvittering. Ved personlig overlevering vil signatur gjelde som bekreftelse på at varslet er mottatt. Det kan også signeres på at man gir samtykke til tiltaket.

Tiltaket gjelder							
Eiendom/ byggested	Gnr.	Bnr.	Festenr.	Seksjonsnr.	Bygningsnr.	Bolignr.	Kommune
	89	18					Lindås
	Adresse Trælandsveien 282				Postnr.	Poststed	
					5956	Hundvin	

Følgende naboer har mottatt eller fått rek. sending av vedlagte nabovarsel med tilhørende vedlegg:

Nabo-/gjenboereiendom				Eier/fester av nabo-/gjenboereiendom			
Gnr.	Bnr.	Festenr.	Seksjonsnr.	Eiers/festers navn			
89	6			Bjarne Ingmar Træland			
Adresse Trælandsveien				Adresse Åsane senter 3			
Postnr.	Poststed			Postnr.	Poststed	Poststedets reg.nr.	
5956	Hundvin			5116	Ulset		
Personlig kvittering for		Dato	Sign.	Personlig kvittering for		Dato	Sign.
<input type="checkbox"/> mottatt varsel				<input checked="" type="checkbox"/> samtykke til tiltaket		21/5-2018	Bjarne Træland

Nabo-/gjenboereiendom				Eier/fester av nabo-/gjenboereiendom			
Gnr.	Bnr.	Festenr.	Seksjonsnr.	Eiers/festers navn			
89	17			Åsmund Fjellanger			
Adresse Trælandsveien 280				Adresse Gullstøllien 8			
Postnr.	Poststed			Postnr.	Poststed	Poststedets reg.nr.	
5956	Hundvin			5153	Bønes		
Personlig kvittering for		Dato	Sign.	Personlig kvittering for		Dato	Sign.
<input type="checkbox"/> mottatt varsel				<input type="checkbox"/> samtykke til tiltaket		29/5-18	Å. Fjellanger

Nabo-/gjenboereiendom				Eier/fester av nabo-/gjenboereiendom			
Gnr.	Bnr.	Festenr.	Seksjonsnr.	Eiers/festers navn			
89	20			Herland Jan B Methlie			
Adresse Trælandsveien				Adresse Lønborglien 195			
Postnr.	Poststed			Postnr.	Poststed	Poststedets reg.nr.	
5956	Hundvin			5039	Bergen		
Personlig kvittering for		Dato	Sign.	Personlig kvittering for		Dato	Sign.
<input checked="" type="checkbox"/> mottatt varsel		21/5-18	Herland	<input type="checkbox"/> samtykke til tiltaket			

Nabo-/gjenboereiendom				Eier/fester av nabo-/gjenboereiendom			
Gnr.	Bnr.	Festenr.	Seksjonsnr.	Eiers/festers navn			
89	20			Nils Træland			
Adresse Trælandsveien				Adresse Trælandsveien 261			
Postnr.	Poststed			Postnr.	Poststed	Poststedets reg.nr.	
5956	Hundvin			5956	Hundvin		
Personlig kvittering for		Dato	Sign.	Personlig kvittering for		Dato	Sign.
<input checked="" type="checkbox"/> mottatt varsel		21/5-18	Nils Træland	<input type="checkbox"/> samtykke til tiltaket			

Nabo-/gjenboereiendom				Eier/fester av nabo-/gjenboereiendom			
Gnr.	Bnr.	Festenr.	Seksjonsnr.	Eiers/festers navn			
Adresse				Adresse			
Postnr.	Poststed			Postnr.	Poststed	Poststedets reg.nr.	
Personlig kvittering for		Dato	Sign.	Personlig kvittering for		Dato	Sign.
<input type="checkbox"/> mottatt varsel				<input type="checkbox"/> samtykke til tiltaket			

Det er per dags dato innlevert rekommandert sending til ovennevnte adressater.

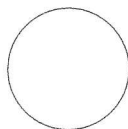
Samlet antall sendinger: _____ Sign. 

Vedlegg nr.
C -



Opplysninger gitt i nabovarsel sendes kommunen sammen med søknaden

(Gjenpart av nabovarsel)

plan- og bygningsloven av 27. juni 2008 nr. 71 § 21-3

Tiltak på eiendommen:					
Gnr.	Bnr.	Festenr.	Seksjonsnr.	Eiendommens adresse	Postnr. Poststed
89	18			Trælandsveien 282	5956 Hundvin
Eier/fester			Kommune		
Jörn Rune Storhaug			Lindås		

Det varsles herved om					
<input checked="" type="checkbox"/> Nybygg	<input type="checkbox"/> Anlegg	<input type="checkbox"/> Endring av fasade	<input type="checkbox"/> Riving		
<input type="checkbox"/> Påbygg/tilbygg	<input type="checkbox"/> Skilt/reklame	<input type="checkbox"/> Innhegning mot veg	<input type="checkbox"/> Bruksendring		
<input type="checkbox"/> Midlertidig bygning, konstruksjon eller anlegg	<input type="checkbox"/> Antennesystem	<input type="checkbox"/> Oppretting/ending av matrikkelenhet (eiendomsdeling) eller bortfeste	<input type="checkbox"/> Annet		
Dispensasjon etter plan- og bygningsloven kapittel 19					
<input type="checkbox"/> Plan- og bygningsloven med forskrifter	<input type="checkbox"/> Kommunale vedtekter	<input checked="" type="checkbox"/> Arealplaner	<input type="checkbox"/> Vegloven	Vedlegg nr. B -	

Arealdisponering		
Sett kryss for gjeldende plan		
<input checked="" type="checkbox"/> Arealdel av kommuneplan	<input type="checkbox"/> Reguleringsplan	<input type="checkbox"/> Bebyggelsesplan
Navn på plan		
Kommuneplan for Lindåsosane, Lygra og Lurefjorden 2011-2023		

Beskriv nærmere hva nabovarslet gjelder	
Bygging av garage og veksthus	
Vedlegg nr. Q -	

Spørsmål vedrørende nabovarsel rettes til			
Foretak/tiltakhaver			
Jörn - Rune Storhaug			
Kontaktperson, navn	E-post	Telefon	Mobil
Jörn Rune Storhaug	jrs@bergen.online.no	90860840	←
Søknaden kan ses på hjemmeside: (ikke obligatorisk)			

Merknader sendes til	
Eventuelle merknader skal være mottatt innen 2 uker etter at dette varsel er sendt. Ansvarlig søker/tiltakhaver skal sammen med søknad sende innkomne merknader og redegjøre for ev. endringer.	
Navn	Postadresse
Jörn Rune Storhaug	Nipedalen 15
Postnr. Poststed	E-post
5164 Laksevåg	jrs@bergen.online.no

Følgende vedlegg er sendt med nabovarslet			
Beskrivelse av vedlegg	Gruppe	Nr. fra - til	Ikke relevant
Dispensasjonssøknad/vedtak	B	No 1 - No 1b	<input type="checkbox"/>
Situasjonsplan	D	No 6	<input type="checkbox"/>
Tegninger snitt, fasade	E	No 2-5	<input type="checkbox"/>
Andre vedlegg	Q		<input type="checkbox"/>

Underskrift		
Tilsvarende opplysninger med vedlegg er sendt i nabovarsel til berørte naboer og gjenboere. Mottagere av nabovarsel fremgår av kvittering for nabovarsel.		
Sted	Dato	Underskrift ansvarlig søker eller tiltakshaver
Bergen	28/5 - 18	Jörn - Rune Storhaug
Gjentes med blokkbokstaver		
Jörn - Rune Storhaug		

DISPENSASJON

SØKNAD OM DISPENSASJON

For tiltak på følgende eiendom:

Gnr: 89 Bnr: 18 F.nr:..... S.nr:.....

Adresse: Trølandsvegen 282

Søknaden er sendt av:

Namn på tiltakshavar: Jøm-Rune Storhaug

Adressa til tiltakshavar: Nipedalen 15

Kontaktperson: Jøm-Rune Storhaug

Telefon dagtid: 90860840 Epost-adresse: jrs@bergen.onLine.no

Eg / vi søker om dispensasjon frå: (sett kryss for det riktige)

- Kommuneplanen sin arealdel
- Kommunedelplan for Lindåsane
- Reguleringsplan (områdeplan, detaljplan, utbyggingsplan)
- Namn på plan:
- Plan- og bygningsloven (pbl)
- Byggeteknisk forskrift (TEK17)
- Anna
- Beskriv:

Eg / vi søker om dispensasjon frå følgende føresegner knytt til ovannemnde:

Fravike arealbestemmelse.

For å kunne bygge / gjere: (beskriv kva du skal bygge / gjere, som til dømes bygge garasje, bruksendring del av eksisterende bygg frå bustad til næring osv.)

Garage og veksthus.

DISPENSASJON

Eg / vi søker om :

- Dispensasjon etter pbl §19-1 (permanent)
- Dispensasjon etter pbl §19-3 (mellombels) fram til følgende dato:

Grunngiving for dispensasjonssøknaden: (bruk gjerne eige ark i tillegg om du treng meir plass)

For å kunne bygge garage & veksthus.

Signatur(ar):

20/5-18

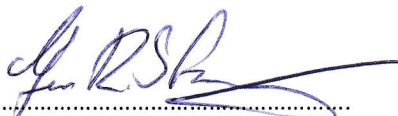
Dato og underskrift
Tiltakshavar

Dato og underskrift
eventuell ansvarleg søker

Vedlegg:

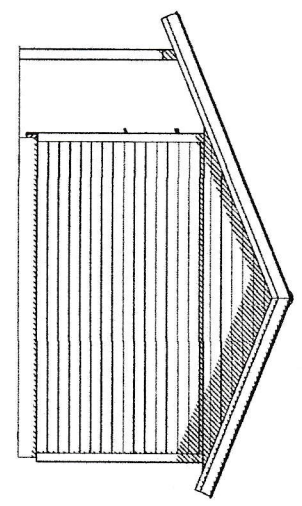
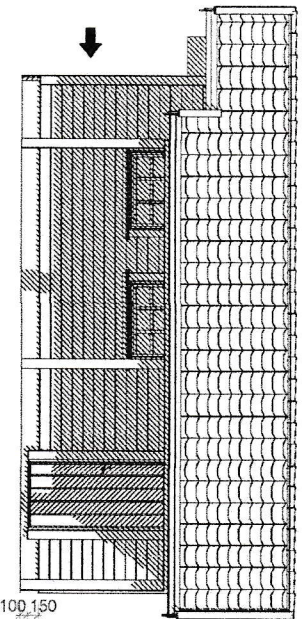
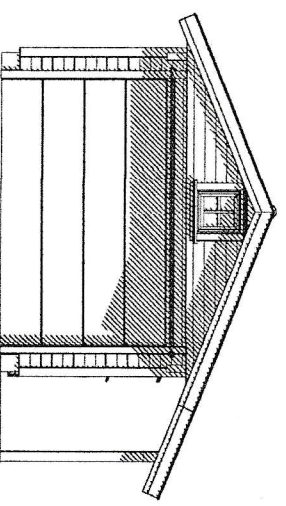
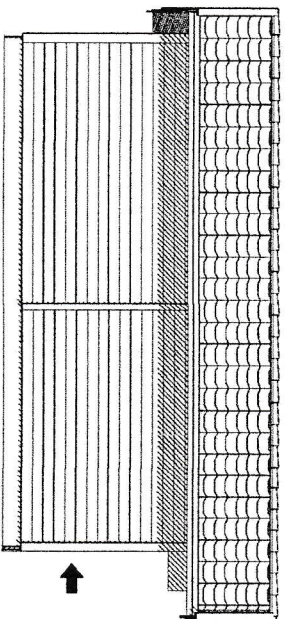
Beskriving av vedlegg	Lagt ved	Ikkje relevant
Kvittering for nabovarsel (skal alltid vere med)	X	
Teikningar	X	
Situasjonsplan	X	
Eventuelle uttalar / vedtak frå andre styresmakter (sjå SAK10 §6-2)	X	
Andre vedlegg:		



100,150

No 2.

igland GARASJEN		Tillegshaver:		Jørn Rune Storhaug	
		Kundnr:	846488	Konstrisjaget:	Paulina
BYA= 30.8	BRA= 28.6	Ordrentilbudsnr:	142343	Takvinkel:	22°
Gnr:	Bnr:	Målestokk:	1:100	Modell:	FJÆRE
				Tegningsnr:	14231512
Tegningen er Igland Garasjen AS eiendom. Kan bare brukes til byggesøknad ved kjøp av garasje fra Igland Garasjen AS og må ikke overdras til andre. Eventuelle erstatningskrav kan ellers fremføres.					Tlf: :37 25 70 70 E-post: post@igland.no

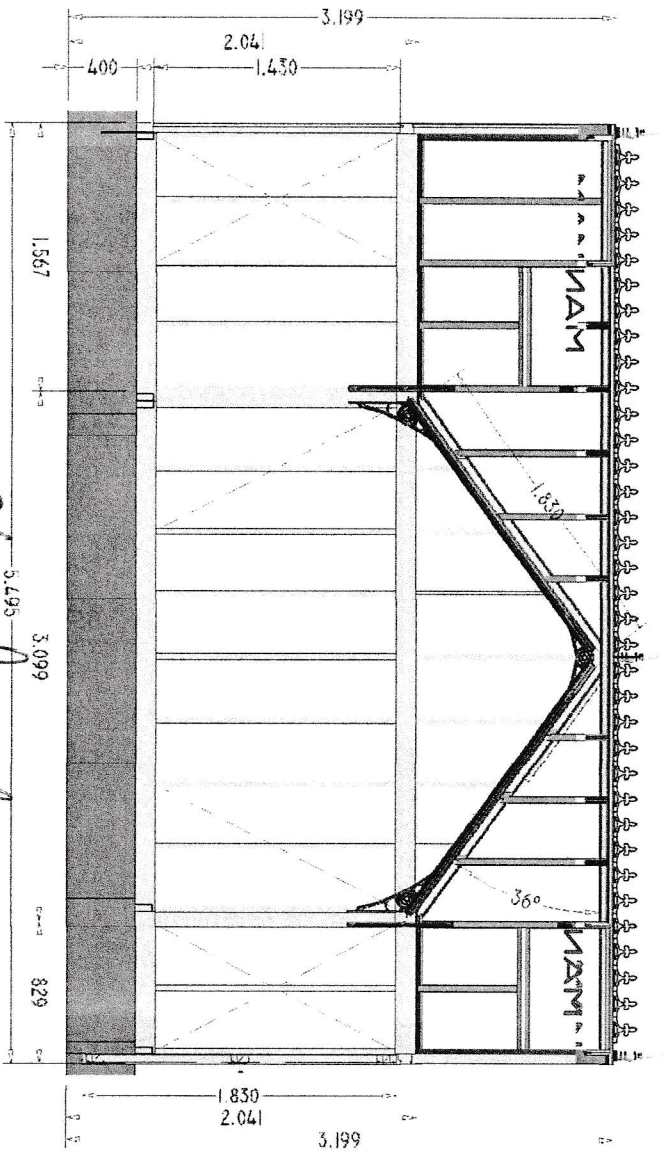

OBS Glass powder

3D-MODEL

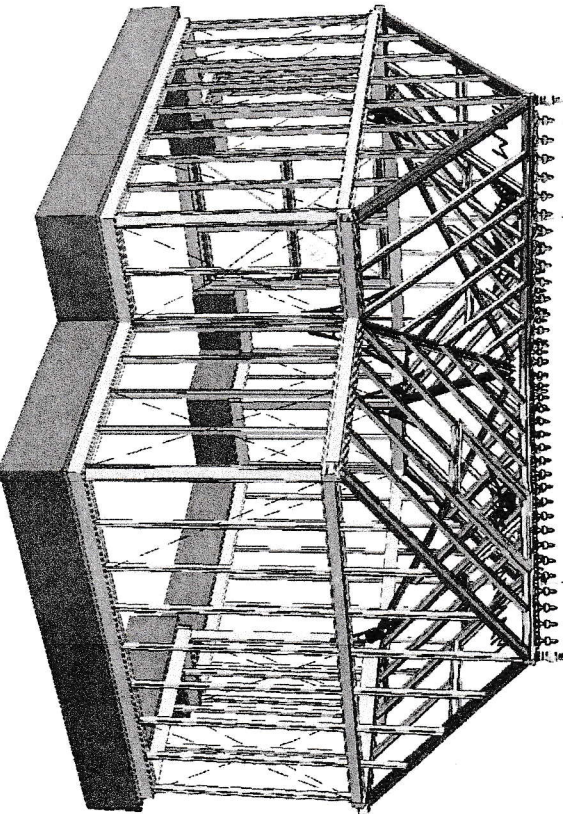
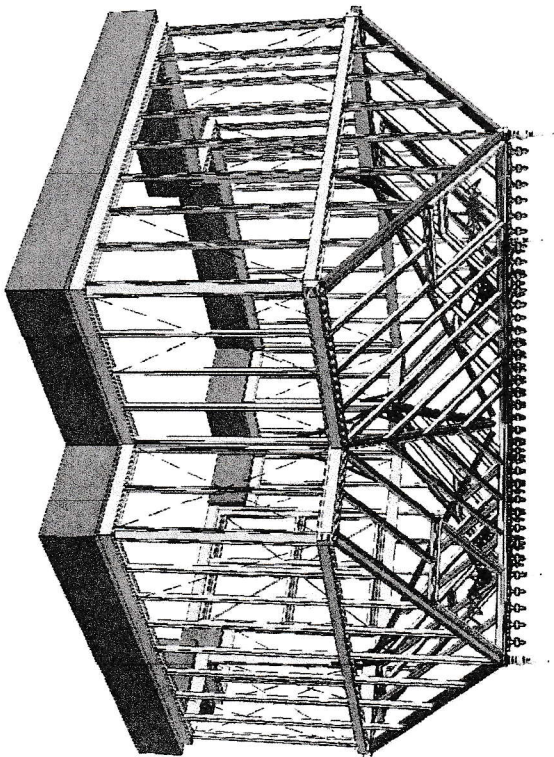
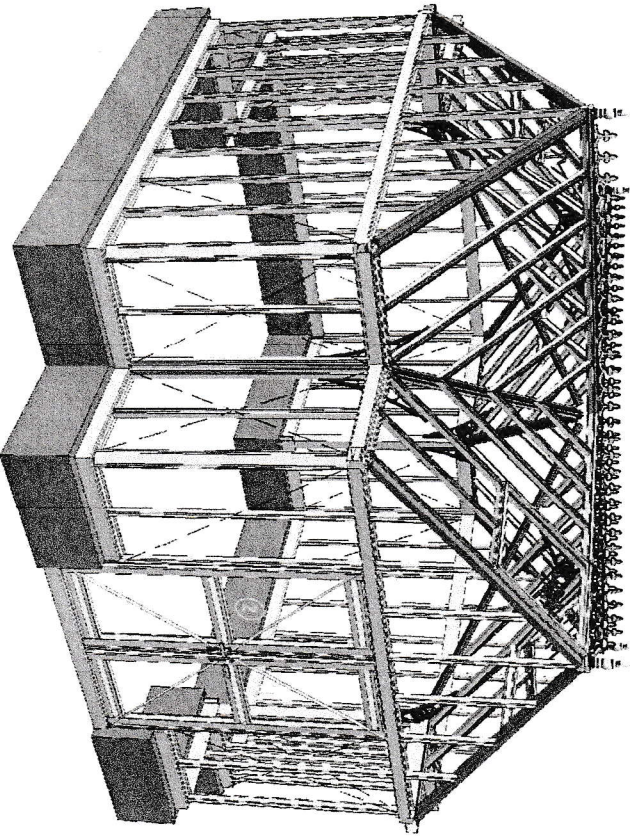

THIS DRAWING IS GUIDED WITH A FRONT-PAGE CONTAINING IMPORTANT AND NECESSARY INFORMATION ABOUT THIS OBJECT! PLEASE HAVE A CAREFUL LOOK AT THIS!

No 4

No 5

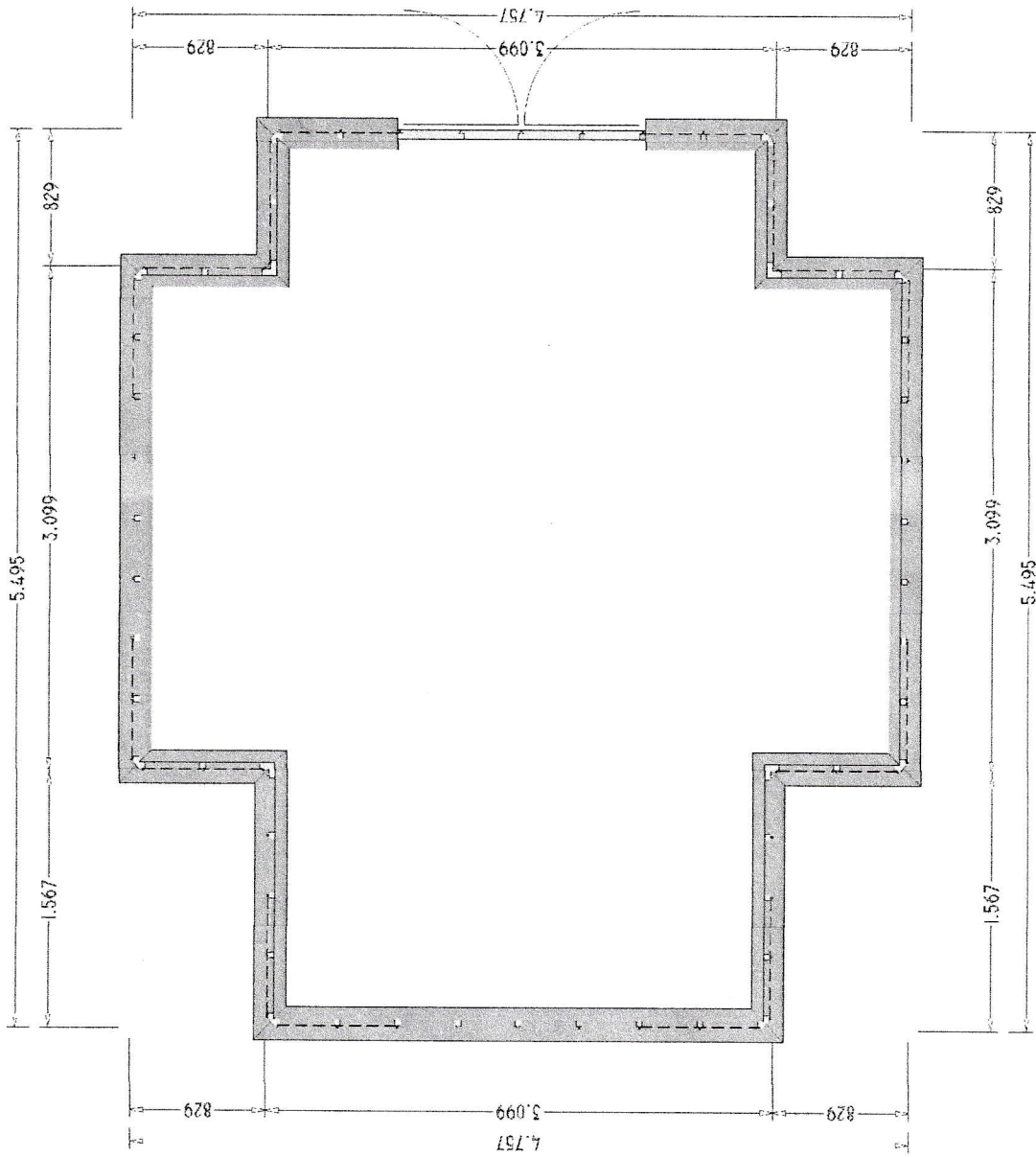

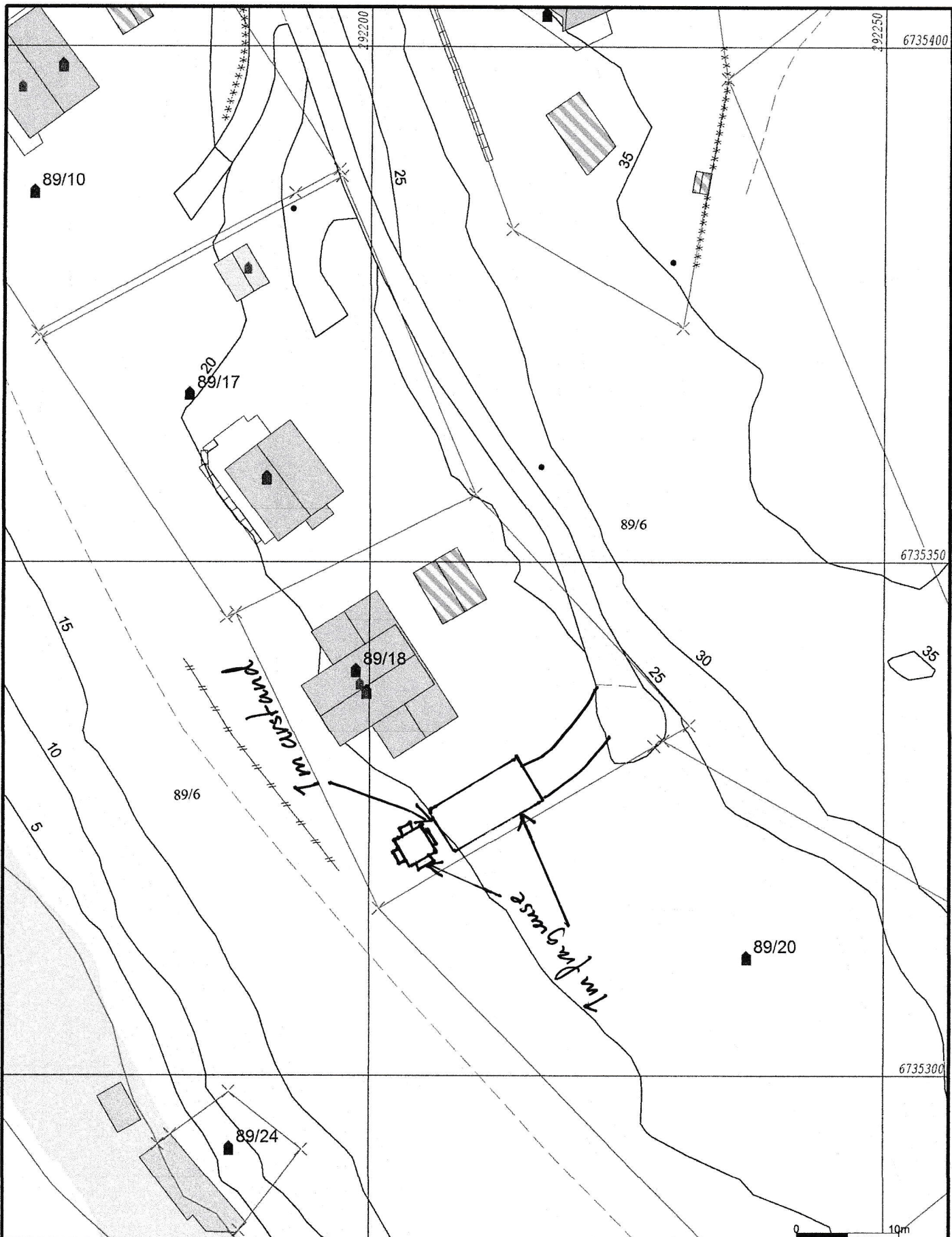

	Målte Grenser		Våningshus
	Registrerte Grenser		Større bustader
	Udefinert grenser		Hytte/feriehus
	Terrengmålte grense		Garasje/uthus
	Konstruert grensepunkt		Industri/lager
	Bølg		Andre bygg
	Bustad m/leilighet		

Beliggenhet og høyder må oppfattes som orienterende.
 Koordinatsystem: UTM(EUREF89) - SONE 32 (EPSG:32632)
 Høydesystem: (EPSG:)



Lindås kommune
 Geodata avdeling

Grunnkart.

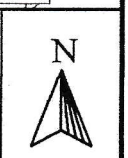

Dato: 2018.05.11
 Sign: SSO

G.nr. 89, b.nr. 18.

Målestokk
 1:500

No6.