

SØRØST

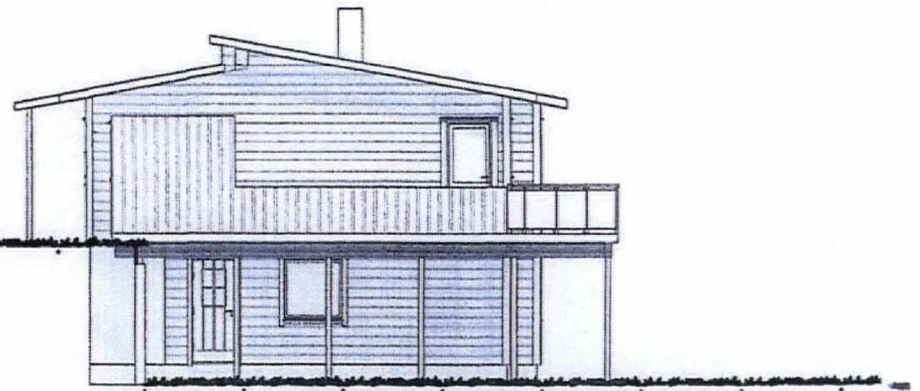

NORDVEST

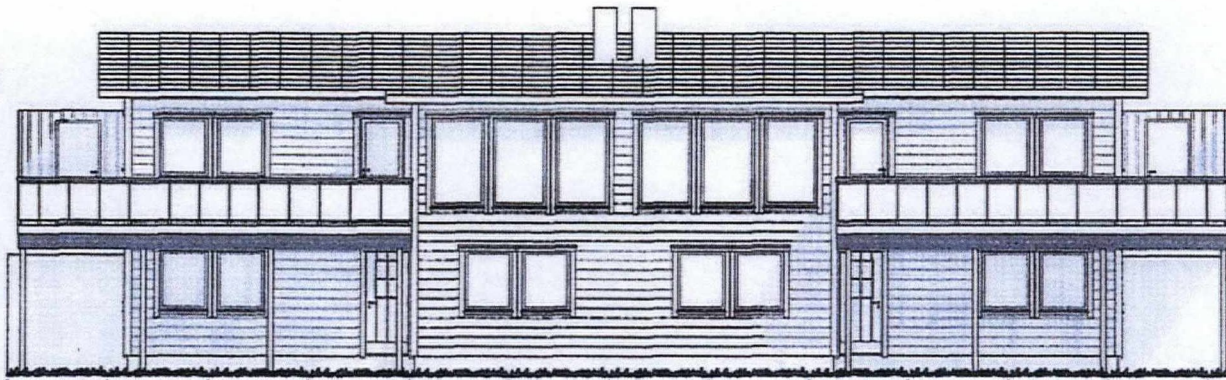

SØRVEST

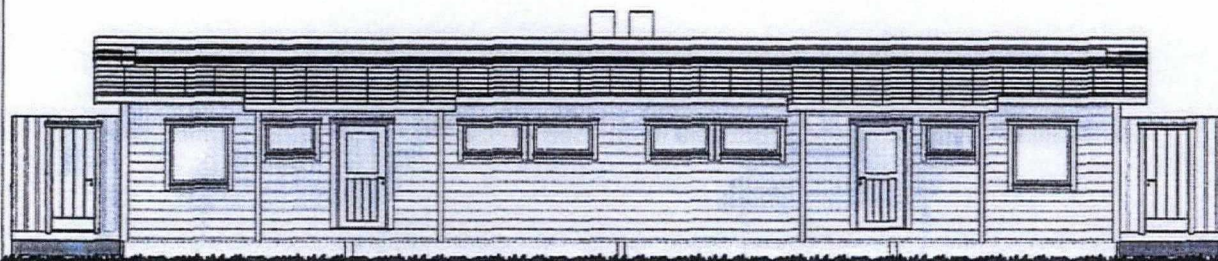

NORDØST

LINDÅS KOMMUNE	
Klassering	108/544
29. 01. 2014	
Ark. saksnr.	Løpenr.
2014/213	
Saksj.	Tilgangskode
KBZ	

B				D			
A	utvidet balkong	st	22.03. 12	C			
Rev.		Sign.	Dato	Rev.		Sign.	Dato
 arkitekt- compagniet				AREALER		Mål	Dato
				BYA (BEBYGGET AREAL)	220,9	1 : 100	
Arkitektcompagniet as, Glarvikervei 161, 6184 Glarvik, tlf: 66940791 fax: 66940791 epost: post@arkitektcompagniet.com, hjemmeside: www.arkitektcompagniet.com				BRA (BALKSAREAL)	310,6	Sign.	J
Byggherre				KOMMUNE		Dato	
JS EIENDOM				LINDÅS		14.07. 09.	
Byggeplass				Tegning		VEDLEGG 09.	
KOLÅS				FASADER		NR. - E 3	
Prosjekt						Tegn.nr.	3
TOMANNSBOLIG							3

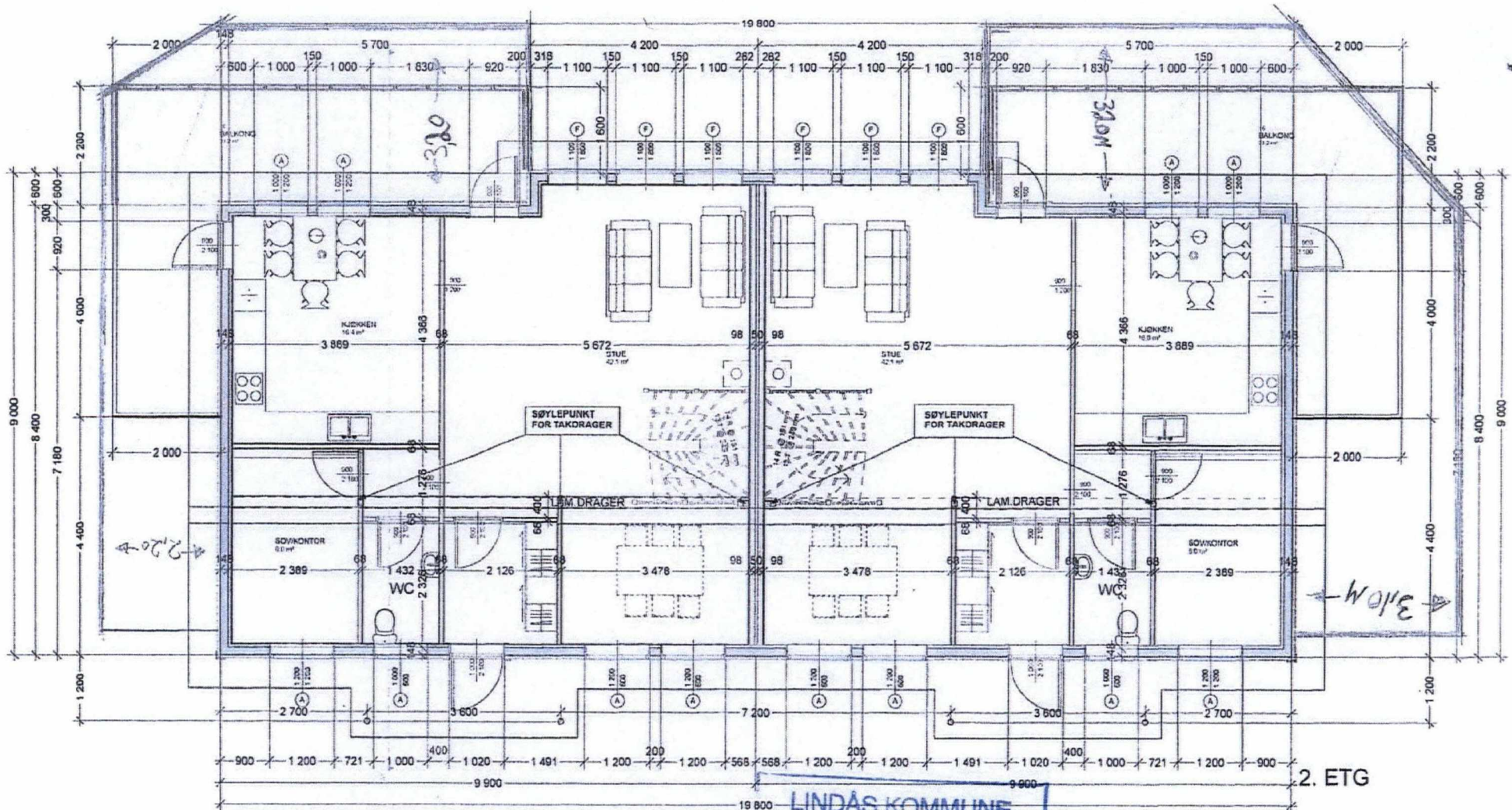

LINDÅS KOMMUNE

Klassering 108/544

29. 01. 2014

Ark. saksnr. 2014/213 Lapennr.

Saksnr. K57 Tilgangskode

B			D		
A			C		
Rev.	Sign.	Dato	Rev.	Sign.	Dato
			arkitekt-compagniet		
			AREALER		
			BYA	220,9	1.50
			BRA	310,6	Sign. ST
Byggherre			KOMMUNE		Dato
JS EIENDOM			LINDÅS		11.10.11.
Byggeplass			Tegning		VEDLEGG NR. - E 5
KOLAS			PLAN 2. ETG		Tegn.nr.
Prosjekt			TOMANNSBOLIG		5

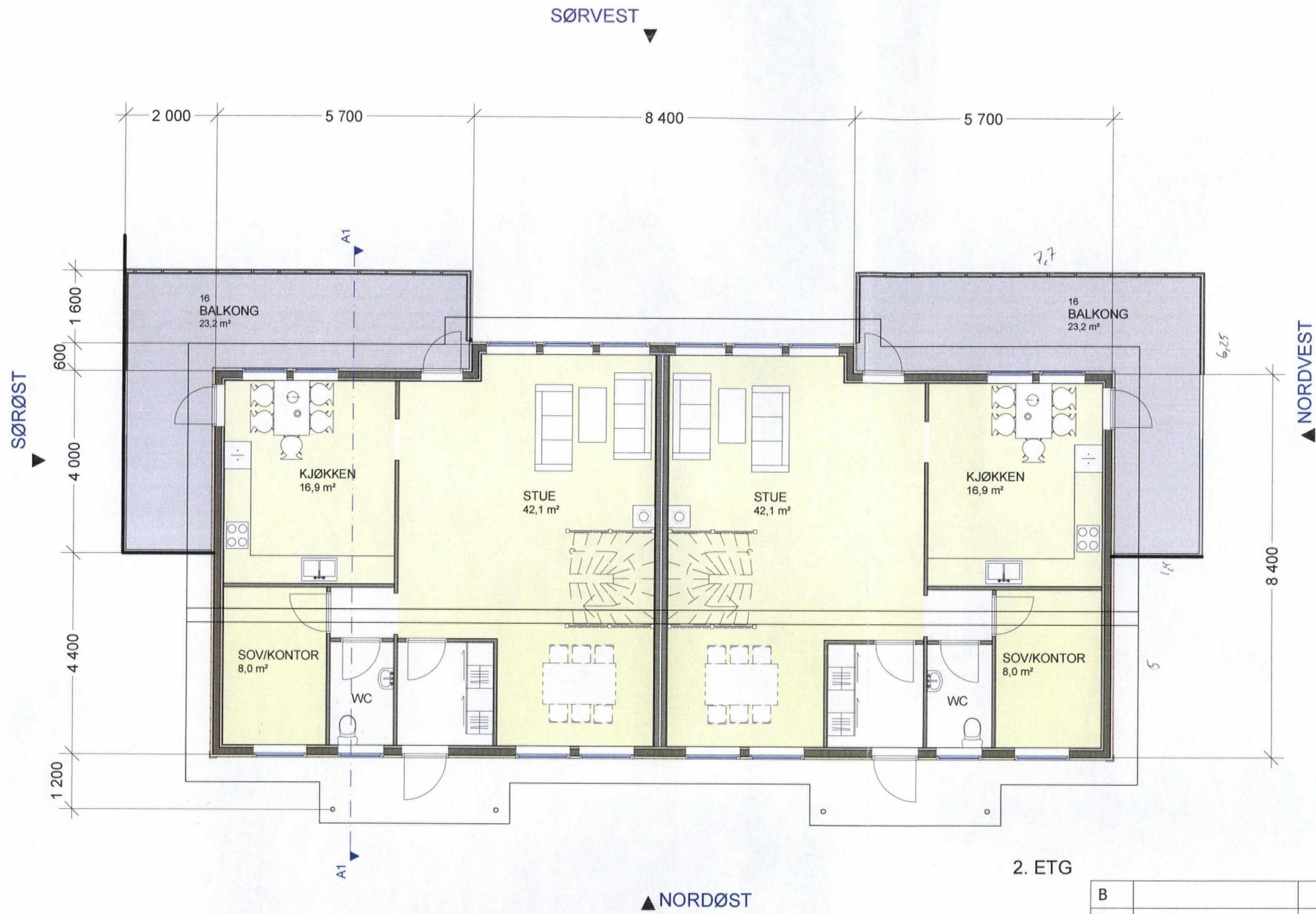

LINDÅS KOMMUNE
 Kiassering 108/544
 31.07.2009
 Ark. saksnr. 2009/1533
 Løpnr. 17155/09
 Saksh. KBj
 Tilgangskode

2. ETG

B				D			
A				C			
Rev.		Sign.	Dato	Rev.		Sign.	Dato
 <small>Arkitektcompagniet as, Olsvikskjenet 151, 5184 Olsvik. telef 55930791 fax 55930791 epost: post@arkitektcompagniet.com. hjemmeside: www.arkitektcompagniet.com</small>				AREALER		Mål	
				BYA (BEBYGGET AREAL)	220,9	1 : 100	
				BRA (BRUKSAREAL)	310,6	Sign.	ST
Byggherre				KOMMUNE		Dato	
JS EIENDOM				LINDÅS		14.07. 09.	
Byggeplass				Tegning		VEDLEGG NR. - E 2	
KOLÅS				PLAN 2. ETG		Tegn.nr. 2	
Prosjekt				TOMANNSBOLIG			

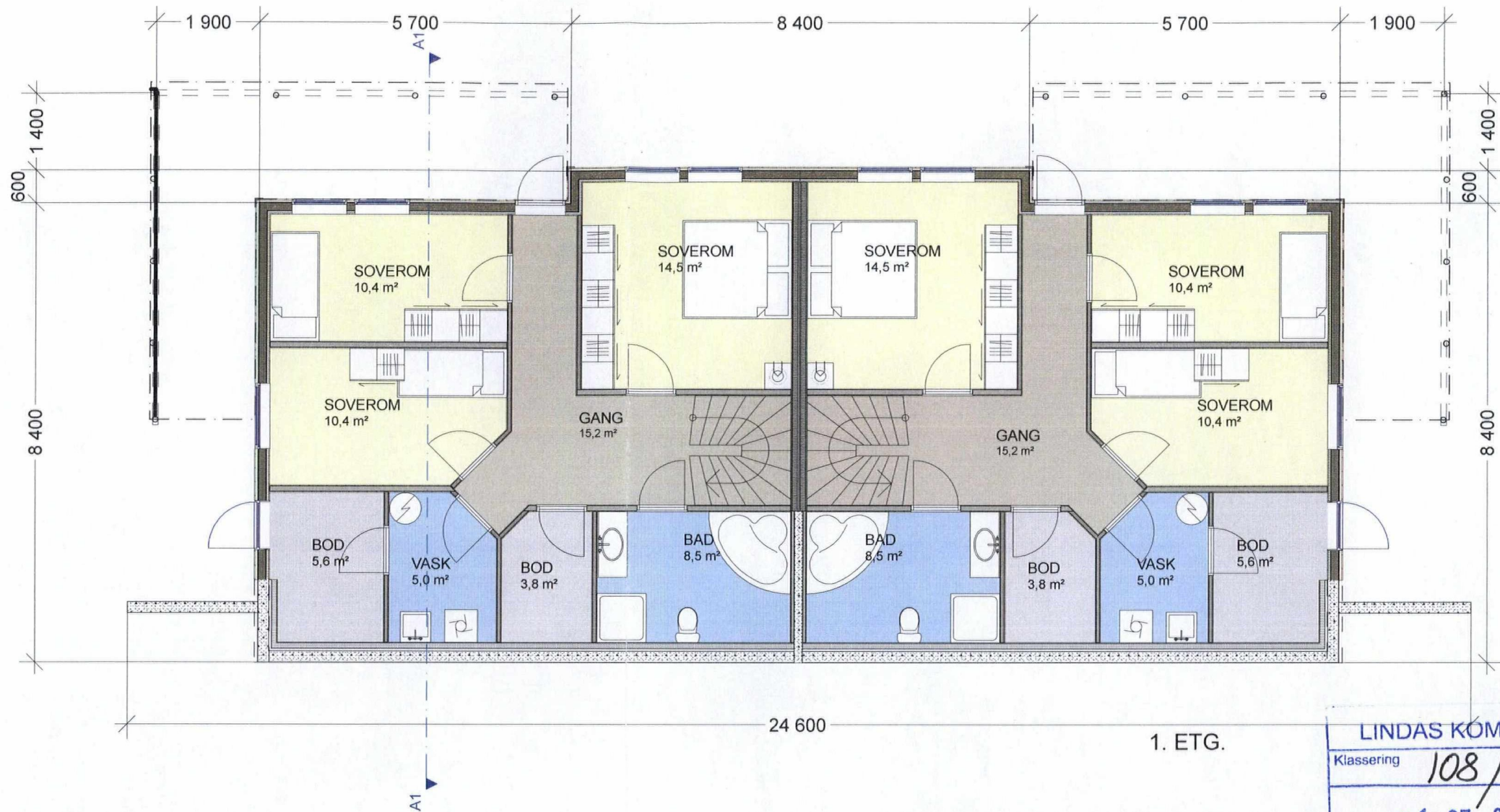

1. ETG.

LINDÅS KOMMUNE	
Klassering	108/544
31.07.2009	
Ark. saksnr.	Løpnr.
2009/1533	17155/04
Saksh.	Tilgangskode
KBJ	

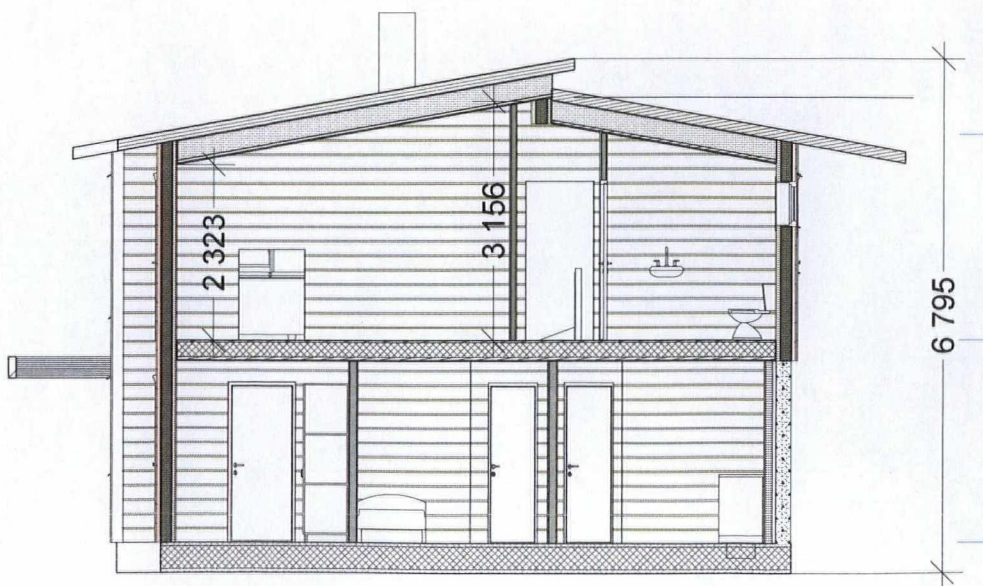

B			D		
A			C		
Rev.		Sign.	Dato	Rev.	Sign. Dato
				AREALER	
				BYA (BEBYGGET AREAL)	220,9
<small>Arkitektcompagniet as, Olsvikskjenet 151, 5184 Olsvik. telef 55930791 fax 55930791 epost: post@arkitektcompagniet.com. hjemmeside: www.arkitektcompagniet.com</small>				BRA (BRUKSAREAL) 310,6	Sign. ST
Byggherre JS EIENDOM				Kommune LINDÅS	
Byggeplass KOLÅS				Dato 14.07.09.	
Prosjekt TOMANNSBOLIG				Tegning PLAN 1. ETG SNITT	
				VEDLEGG NR. - E 3	
				Tegn.nr. 3	



SØRØST

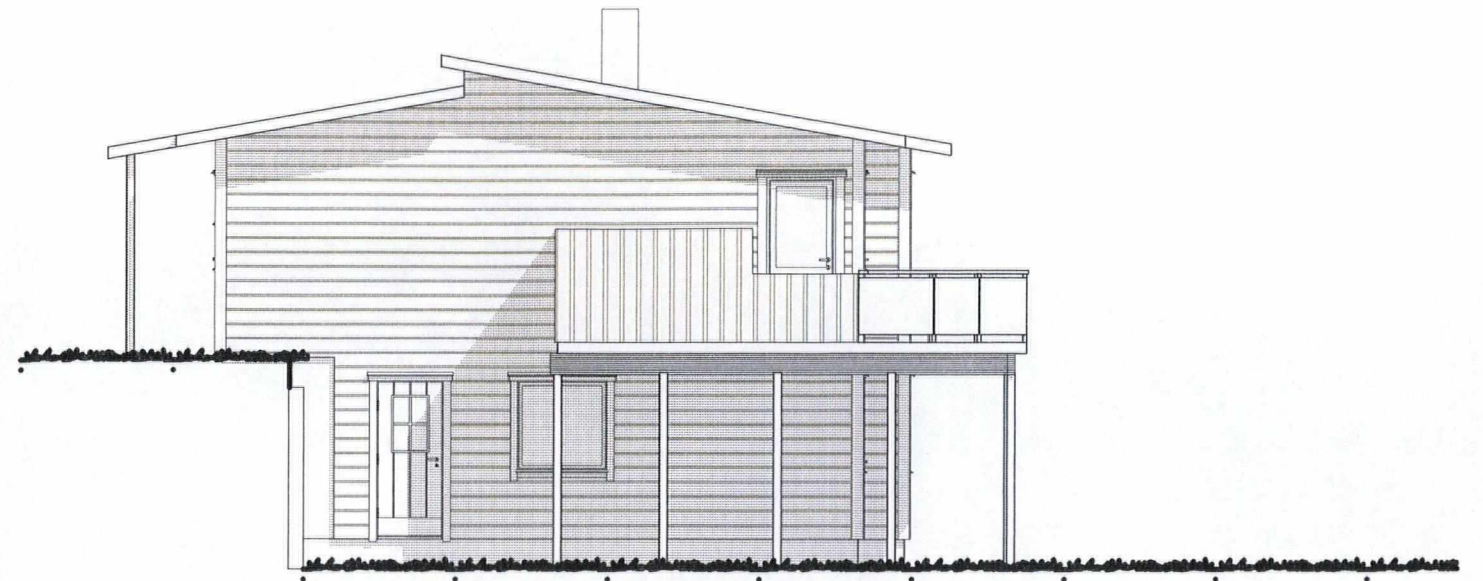

NORDVEST



SØRVEST

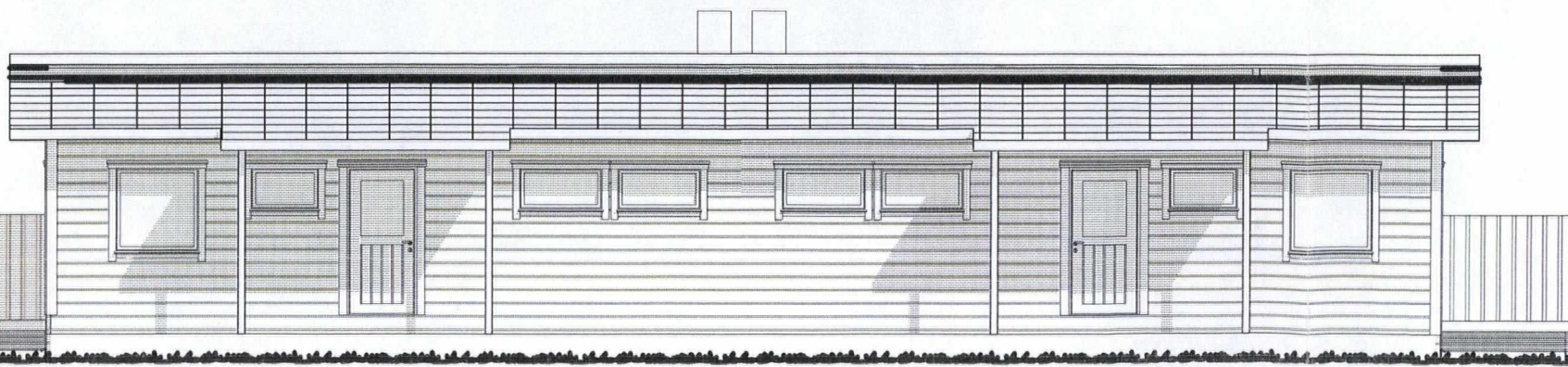

A

NORDØST

B

LINDAS KOMMUNE	
Klassering	108/544
31. 07. 2009	
Ark. saksnr.	2009/1533
Løpnr.	17155/09
Saksh.	KBj
Tilgangskode	

B				D			
A				C			
Rev.		Sign.	Dato	Rev.		Sign.	Dato
 <small>Arkitektcompagniet as, Olsvikskjenet 151, 5184 Olsvik. telef 55930791 fax 55930791 epost: post@arkitektcompagniet.com. hjemmeside: www.arkitektcompagniet.com</small>				AREALER		Mål	
				BYA (BEBYGGET AREAL)	220,9	1 : 100	
				BRA (BRUKSAREAL)	310,6	Sign.	ST
Byggherre				KOMMUNE		Dato	
JS EIENDOM				LINDÅS		14.07. 09.	
Byggeplass				Tegning		VEDLEGG NR. - E 1:	
KOLÅS				FASADER		Tegn.nr. 1	
Prosjekt				TOMANNSBOLIG			

LINDAS KOMMUNE	
Klassering	108/544
31. 07. 2009	
Ark. saksnr.	2009/1533
Løpenr.	17155/09
Saksh.	KBj
Tilgangskode	

PROFIL A

95
94
93
92
91
90
89
88
87
86
85

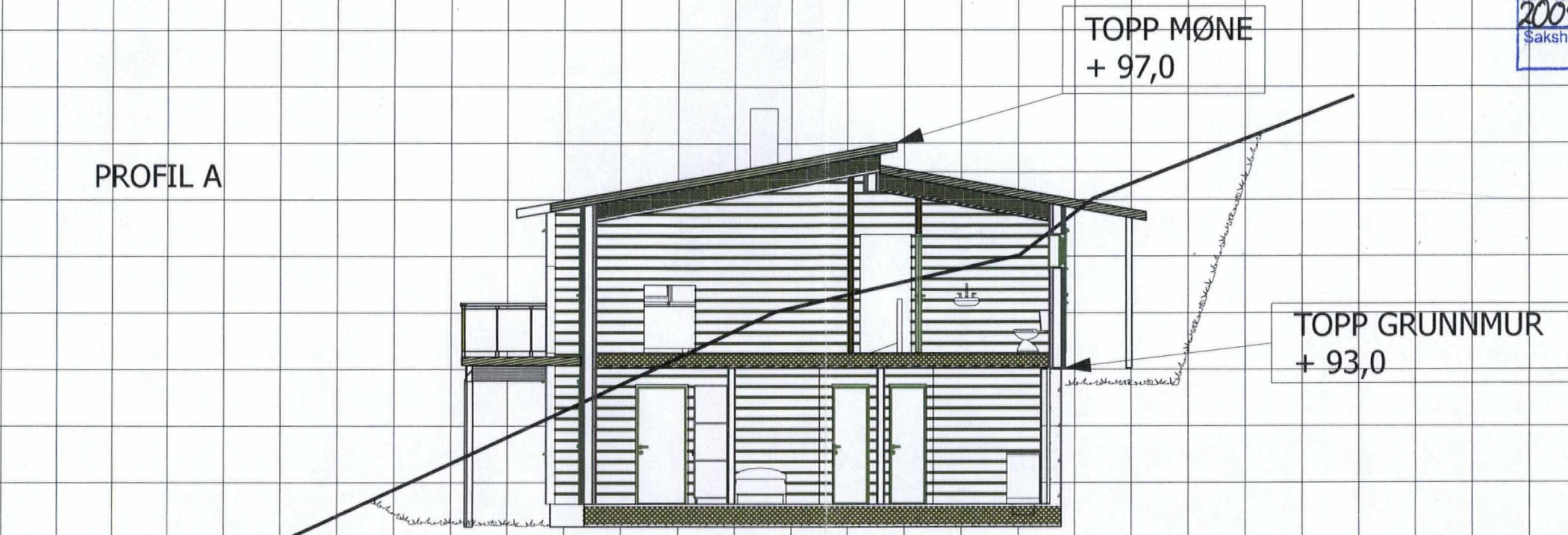

Huset er plassert lavt i terrenget. Dette for å skåne utsikt fra naboer i øst, for å unngå fylling inn i friområde og for å få god tilkomst fra eksisterende vei.

— nåværene terreng
- - - planert terreng

tiltakshaver:		revisjoner:	
JS EIENDOM		dato: 15.7. 09.	
byggadresse: KOLÅS GNR 108 BNR 544		sign. ST	
prosjekt: TOMANNSBOLIG	kommune: LINDÅS	mål: 1 : 100	
arkitekt- compagniet as		tegning: terrengprofiler	
		vedlegg nr. 3-1	