

Del av driftsbygning - som beholdes

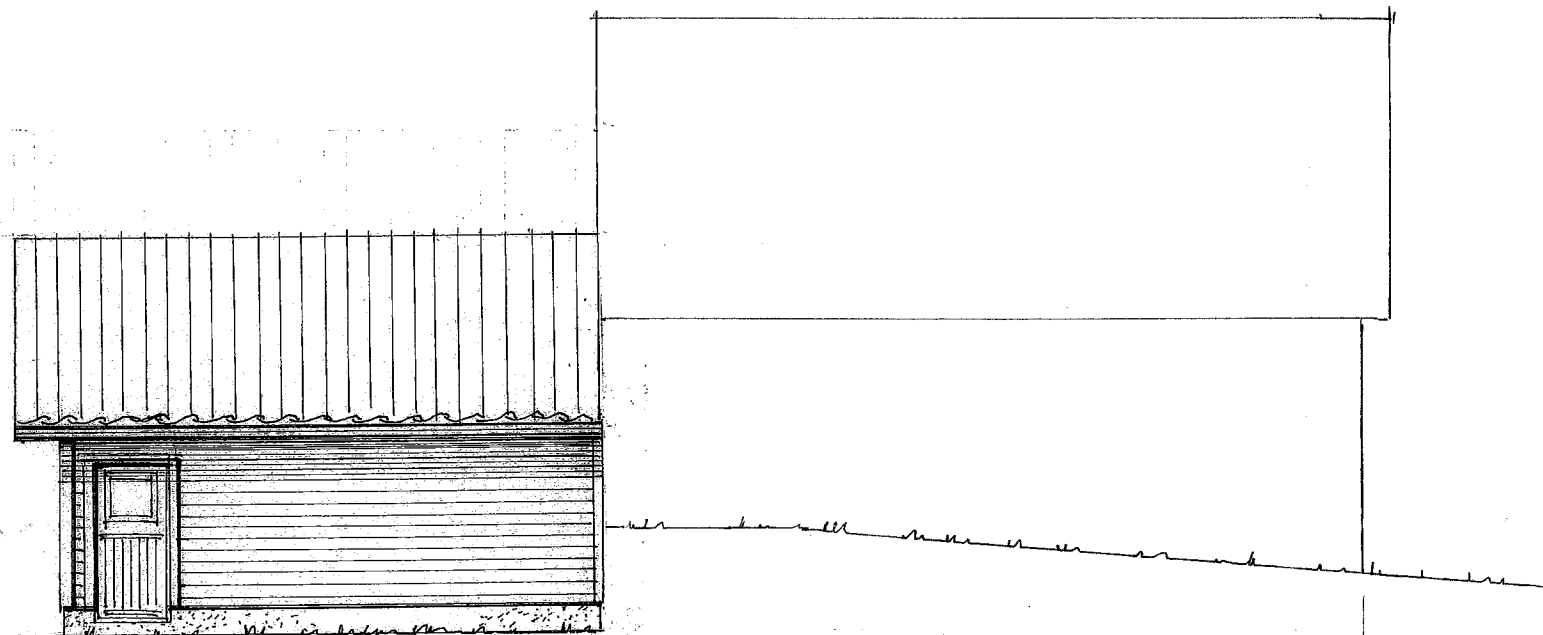

Fasade mot Nord-Vest



Fasade mot syd-Øst

Del av driftsbygning - som beholdes

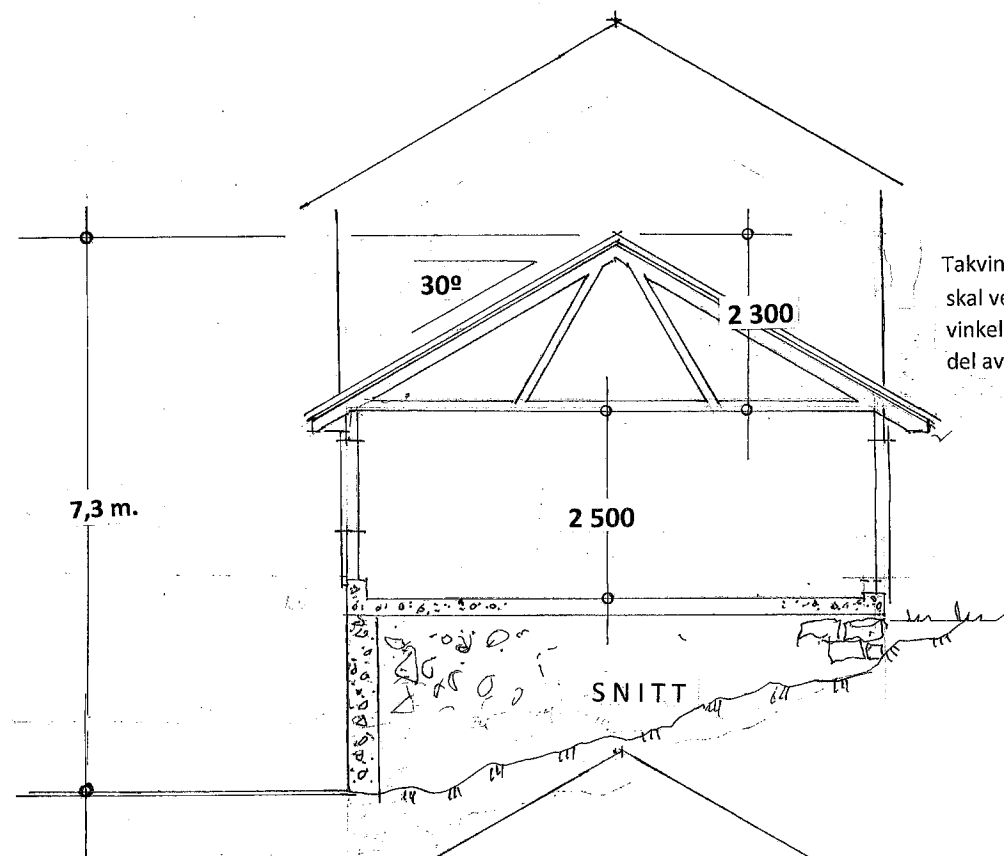

Takvinkelen på ny garasje skal ved bygging tilpasses vinkelen på gjenstående del av driftsbygningen.

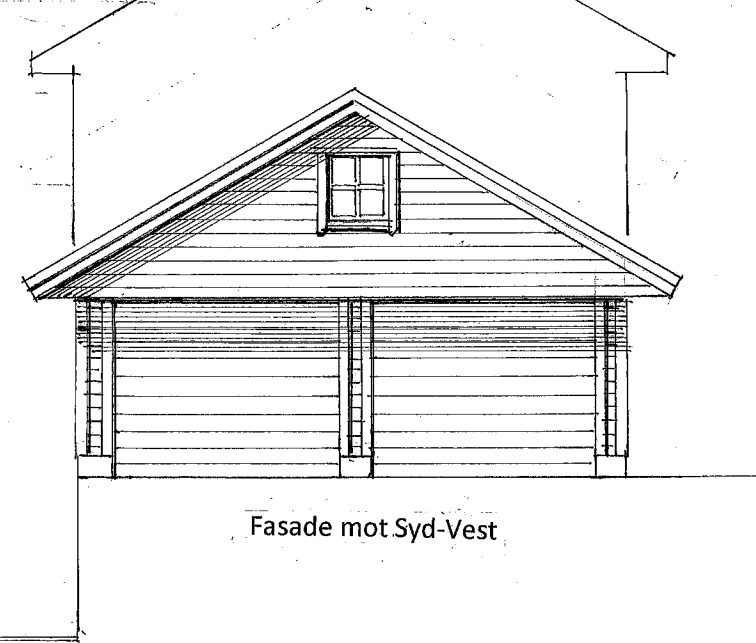

Fasade mot Syd-Vest

Prosj. rivningsarbeid på gnr. 172 , bnr. 4 i Lindås kommune

Bygging av ny garasje

Mål = 1 : 100

Seim , 12. 03. 2018 , Arkitekt Knut Willie Jacobsen

Rettet : 08. 06. 2018, KWJ