

	Målte Grenser		Våningshus
	Registrerte Grenser		Større bustader
	Udefinert grenser		Hytte/feriehus
	Terrengmålte grense		Garasje/uthus
	Konstruert grensepunkt		Industrifager
	Bolig		Andre bygg
	Buslad m/leilighet		

Beliggenhet og høyder må oppfattes som orienterende.
 Koordinatsystem: UTM(EUREF89) - SONE 32 (EPSG:32632)
 Høydesystem: (EPSG:)

Dato: 2018.05.30
 Sign: lili

Lindås kommune
 Geodata avdeling

Målestokk
 1:500

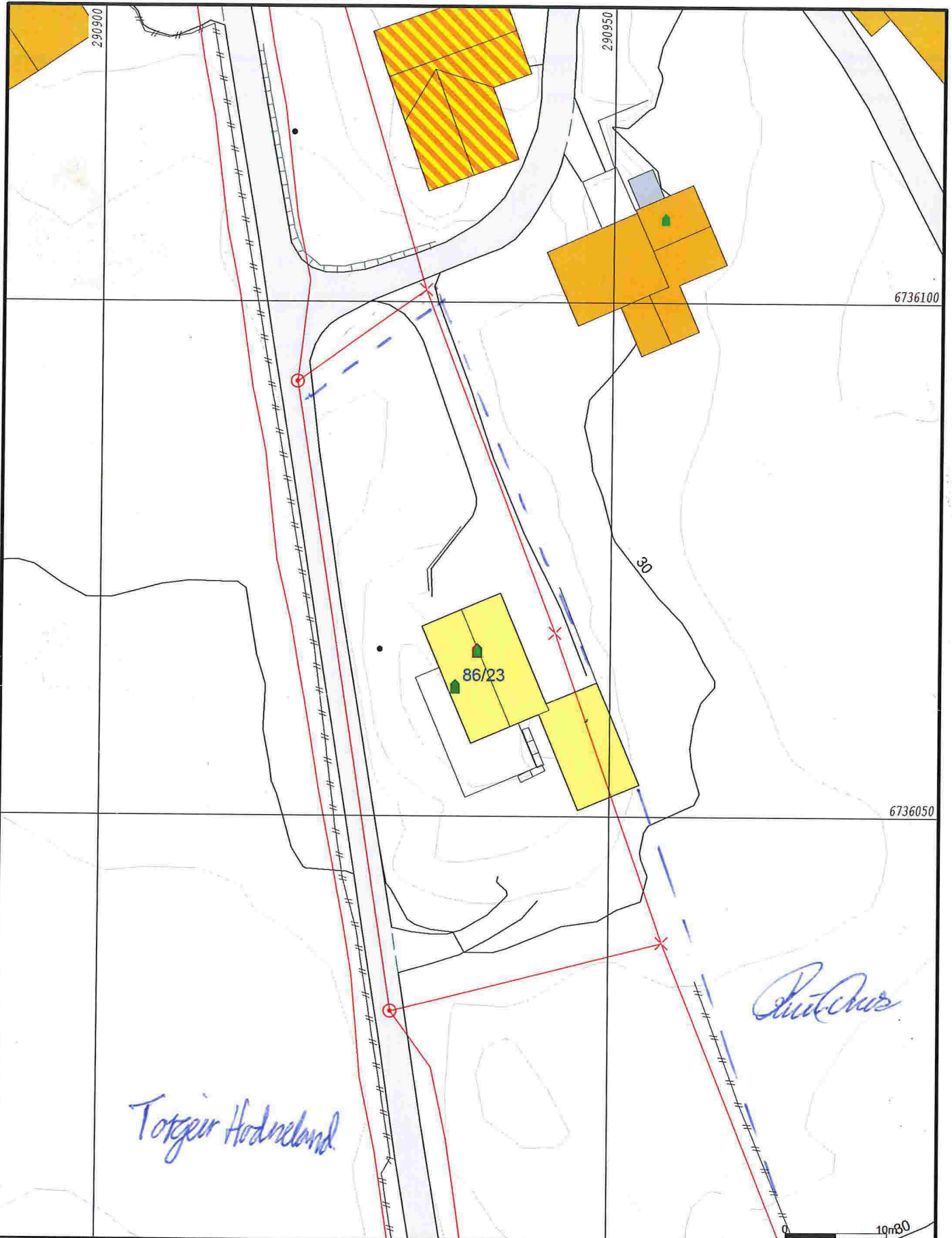

- Målte Grenser
 - - - Registrerte Grenser
 - Udefinert grenser
 - ⊙ Terrengmålte grense
 - ⊙ Konstruert grensepunkt
 - Bolig
 - Bustad m/leilighet
 - Våningshus
 - Større bustader
 - Hytte/feriehus
 - Garasje/uthus
 - Industri/lager
 - Andre bygg
- Beliggenhet og høyder må oppfattes som orienterende.
 Koordinatsystem: UTM(EUREF89) - SONE 32 (EPSG:32632)
 Høydesystem: (EPSG:)



Lindås kommune
Geodata avdeling



Dato: 2018.05.30
Sign: lili

Målestokk
1:500



LINDÅS KOMMUNE

Geodata-avdelinga

Rune Ones
Onesvegen 110
5956 HUNDVIN

LINDÅS KOMMUNE	
Klassering	
15 JUN 2018	
Ark. saksnr.	Lopenr.
Saksh.	Tilgangskode

Referanser:
Dykkar:
Vår: 18/1574 - 18/17246

Saksbehandlar:
Liv Berit Ones
liv.berit.ones@lindas.kommune.no

Dato:
30.05.2018

Gbnr 86/1, 4 og 23 vedr søknad om grensejustering - Ones

Viser til rekvisisjon vedr grensejustering mellom gnr. 86, bnr. 1, 4 og 23. Det ligg ikkje ved kart som viser kva som skal grensejusterast. Vedlagt følgjer kart i M=1:500. Ver venleg å markere på kartet kva som skal justerast og send kartet i retur til underteikna.

Med helsing
Lindås kommune
Tommy Veland
avdelingsleiar

Liv Berit Ones
Liv Berit Ones
avdelingsingeniør

Mottakarar:

Rune Ones	Onesvegen 110	5956	HUNDVIN
Torgeir Hodneland	Onesvegen 107	5956	HUNDVIN

Post

postmottak@lindas.kommune.no
Dokumentsenteret
Kvernhusmyrane 20, 5914 Isdalstø

Kontakt

www.lindas.kommune.no
Telefon +47 56 37 50 00
Telefaks +47 56 37 50 01

Konto 3201.05.89311
Org.nr. 935 084 733

DER DRAUMAR BLIR RØYNDOM

