

Nabovarsel

sendes til berørte naboer og gjenboere

Ved riving skal kreditorer med pengeheftelser i eiendommen varsles, pbl § 21-3



LINDÅS KOMMUNE		Klassering	
Til (nabo/gjenboer) Lindås Kommune		18 JUN 2018	
Som eier/fester av: Gnr. 123 Bnr. 59 Fester nr.		Tiltak på eiendommen: Gnr. 123 Bnr. 156 Fester nr. Seksjonsnr.	
Eiendommens adresse Kvernhusmyrane 20 5914 Isdalstø		Eiendommens adresse Storhøyen 9 Postnr. 5955 Poststed Lindås	
Saksh. / Seksjonsnr.		Tilgangskode / Kommune	
		Eier/fester Øystein Kvalheim	

Det varsles herved om

<input type="checkbox"/> Nybygg	<input type="checkbox"/> Anlegg	<input checked="" type="checkbox"/> Endring av fasade	<input type="checkbox"/> Riving
<input checked="" type="checkbox"/> Påbygg/tilbygg	<input type="checkbox"/> Skilt/rektame	<input type="checkbox"/> Innhegning mot veg	<input type="checkbox"/> Bruksendring
<input type="checkbox"/> Midlertidig bygning, konstruksjon eller anlegg	<input type="checkbox"/> Antennesystem	<input type="checkbox"/> Oppretting/endring av matrikkelenhet (eiendomsdeling) eller bortfeste	<input type="checkbox"/> Annet

Dispensasjon etter plan- og bygningsloven kapittel 19

<input type="checkbox"/> Plan- og bygningsloven med forskrifter	<input type="checkbox"/> Kommunale vedtekter	<input type="checkbox"/> Arealplaner	<input type="checkbox"/> Vegloven	Vedlegg nr. B -
---	--	--------------------------------------	-----------------------------------	-----------------

Arealdisponering

Sett kryss for gjeldende plan

<input type="checkbox"/> Arealdel av kommuneplan	<input type="checkbox"/> Reguleringsplan	<input type="checkbox"/> Bebyggelsesplan
--	--	--

Navn på plan

Beskriv endringene med nødvendige gjeldende

Påbygg av Kjøkken / Fasade mot Sør
(2 x 4 m) 8 m² tillbygg

Vedlegg nr. Q -

Spørsmål vedrørende nabovarsel rettes til

Foretak/tiltaksnavn
Ingrid Børge Pedersen / Lindås Komune

Kontaktperson, navn E-post Telefon Mobil
56375100

Søknaden kan ses på hjemmeside:
(ikke obligatorisk):

Merknader sendes til

Eventuelle merknader skal være mottatt innen 2 uker etter at dette varsel er sendt.
Ansvarlig søker/tiltaksnavn skal sammen med søknad sende innkomne merknader og redegjøre for ev. endringer.

Navn	Postadresse
Postnr. Poststed	E-post

Vedlegg

Beskrivelse av vedlegg	Gruppe	Nr. fra - til	Ikke relevant
Dispensasjonssøknad/vedtak	B	—	<input type="checkbox"/>
Situasjonsplan	D	—	<input type="checkbox"/>
Tegninger snitt, fasade	E	—	<input type="checkbox"/>
Andre vedlegg	Q	—	<input type="checkbox"/>

Underskrift

Sted Risassjøen	Dato 11/6-2018	Underskrift ansvarlig søker eller tiltaksnavn Øystein Kvalheim
Øystein Kvalheim		Gjenfås med tilkøystilfeller Øystein Kvalheim

18 JUN 2018

Vedlegg

C -

Side

- av

Nullstill

DIREKTORATET
FOR BYGGKVALITET

Kvittering for nabovarsel sendes kommunen sammen med søknaden

Nabovarsel kan enten sendes som rekommandert sending, overleveres personlig mot kvittering eller sendes på e-post mot kvittering. Med kvittering for mottatt e-post menes en e-post fra nabo/gjenboer som bekrefter å ha mottatt nabovarselet. Ved personlig overlevering vil signatur gjelde som bekreftelse på at varslet er mottatt. Det kan også signeres på at man gir samtykke til tiltaket.

Tiltaket gjelder

Eiendom/ byggested	Gnr.	Bnr.	Festenr.	Seksjonsnr.	Bygningsnr.	Bolignr.	Kommune
	123 156				9 Lindås		
Adresse					Postnr.	Poststed	
Starhaugen 9					5955	Lindås	

Følgende naboer har mottatt eller fått rek. sending av vedlagte nabovarsel med tilhørende vedlegg:

Nabo-/gjenboereiendom				Eier/fester av nabo-/gjenboereiendom			
Gnr.	Bnr.	Festenr.	Seksjonsnr.	Eiers/festers navn		Dato sendt e-post	
123	59			Lindås kommune			
Adresse				Adresse		Kvittering vedlegges	
Felles postmottak, Kvernhusmyrane 20				Kvernhusmyrane 20			
Postnr.	Poststed	Postnr.	Poststed	Poststedets reg.nr.			
5914	Isdalstø	5914	Isdalstø				
Personlig kvittering for	Dato	Sign.	Personlig kvittering for	Dato	Sign.		
<input type="checkbox"/> mottatt varsel			<input type="checkbox"/> samtykke til tiltaket				

Nabo-/gjenboereiendom				Eier/fester av nabo-/gjenboereiendom			
Gnr.	Bnr.	Festenr.	Seksjonsnr.	Eiers/festers navn		Dato sendt e-post	
Adresse				Adresse		Kvittering vedlegges	
Postnr.	Poststed	Postnr.	Poststed	Poststedets reg.nr.			
Personlig kvittering for	Dato	Sign.	Personlig kvittering for	Dato	Sign.		
<input type="checkbox"/> mottatt varsel			<input type="checkbox"/> samtykke til tiltaket				

Nabo-/gjenboereiendom				Eier/fester av nabo-/gjenboereiendom			
Gnr.	Bnr.	Festenr.	Seksjonsnr.	Eiers/festers navn		Dato sendt e-post	
Adresse				Adresse		Kvittering vedlegges	
Postnr.	Poststed	Postnr.	Poststed	Poststedets reg.nr.			
Personlig kvittering for	Dato	Sign.	Personlig kvittering for	Dato	Sign.		
<input type="checkbox"/> mottatt varsel			<input type="checkbox"/> samtykke til tiltaket				

Nabo-/gjenboereiendom				Eier/fester av nabo-/gjenboereiendom			
Gnr.	Bnr.	Festenr.	Seksjonsnr.	Eiers/festers navn		Dato sendt e-post	
Adresse				Adresse		Kvittering vedlegges	
Postnr.	Poststed	Postnr.	Poststed	Poststedets reg.nr.			
Personlig kvittering for	Dato	Sign.	Personlig kvittering for	Dato	Sign.		
<input type="checkbox"/> mottatt varsel			<input type="checkbox"/> samtykke til tiltaket				

Nabo-/gjenboereiendom				Eier/fester av nabo-/gjenboereiendom			
Gnr.	Bnr.	Festenr.	Seksjonsnr.	Eiers/festers navn		Dato sendt e-post	
Adresse				Adresse		Kvittering vedlegges	
Postnr.	Poststed	Postnr.	Poststed	Poststedets reg.nr.			
Personlig kvittering for	Dato	Sign.	Personlig kvittering for	Dato	Sign.		
<input type="checkbox"/> mottatt varsel			<input type="checkbox"/> samtykke til tiltaket				

Det er per dags dato innlevert rekommandert sending til ovennevnte adressater.

Samlet antall sendinger: 7

Sign.

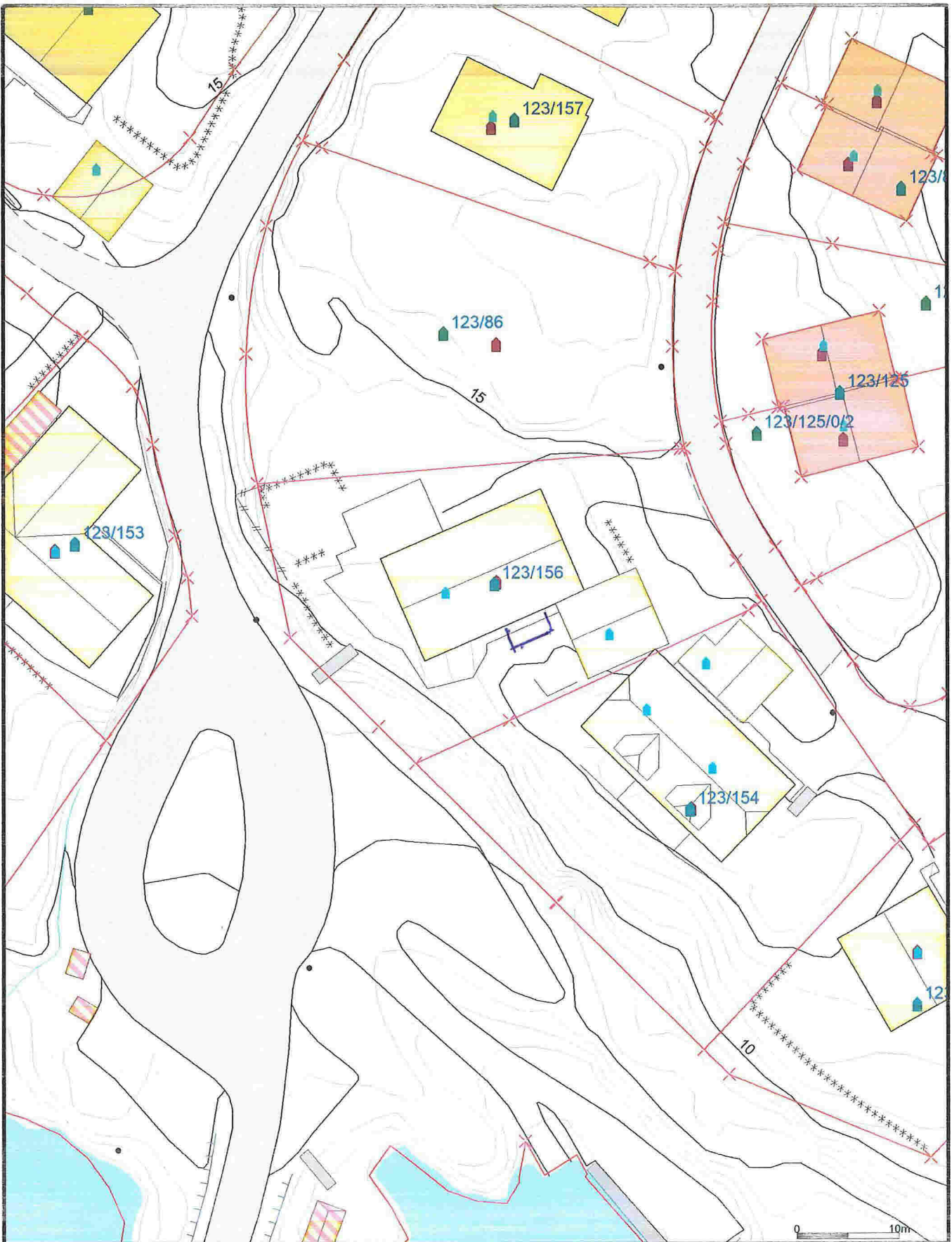

<ul style="list-style-type: none"> Målte Grenser Registrerte Grenser Udefinert grenser Terrengmålte grense Konstruert grensepunkt Bollg Bustad mteiligheit 	<ul style="list-style-type: none"> Våningshus Større bustader Hytte/feriehus Garasje/uthus Industri/lager Andre bygg 	 <p style="text-align: center;">Lindås kommune Byggesaks avdeling</p>	<p style="text-align: center;">N</p>  <p style="text-align: center;">Målestokk 1:500</p>
<p>Beliggenhet og høyder må oppfattes som orienterende. Koordinatsystem: UTM(EUREF89) - SONE 32 (EPSG:32632) Høydesystem: (EPSG:)</p>		<p>Dato: 2018.04.26</p> <p>Sign: liin</p>	

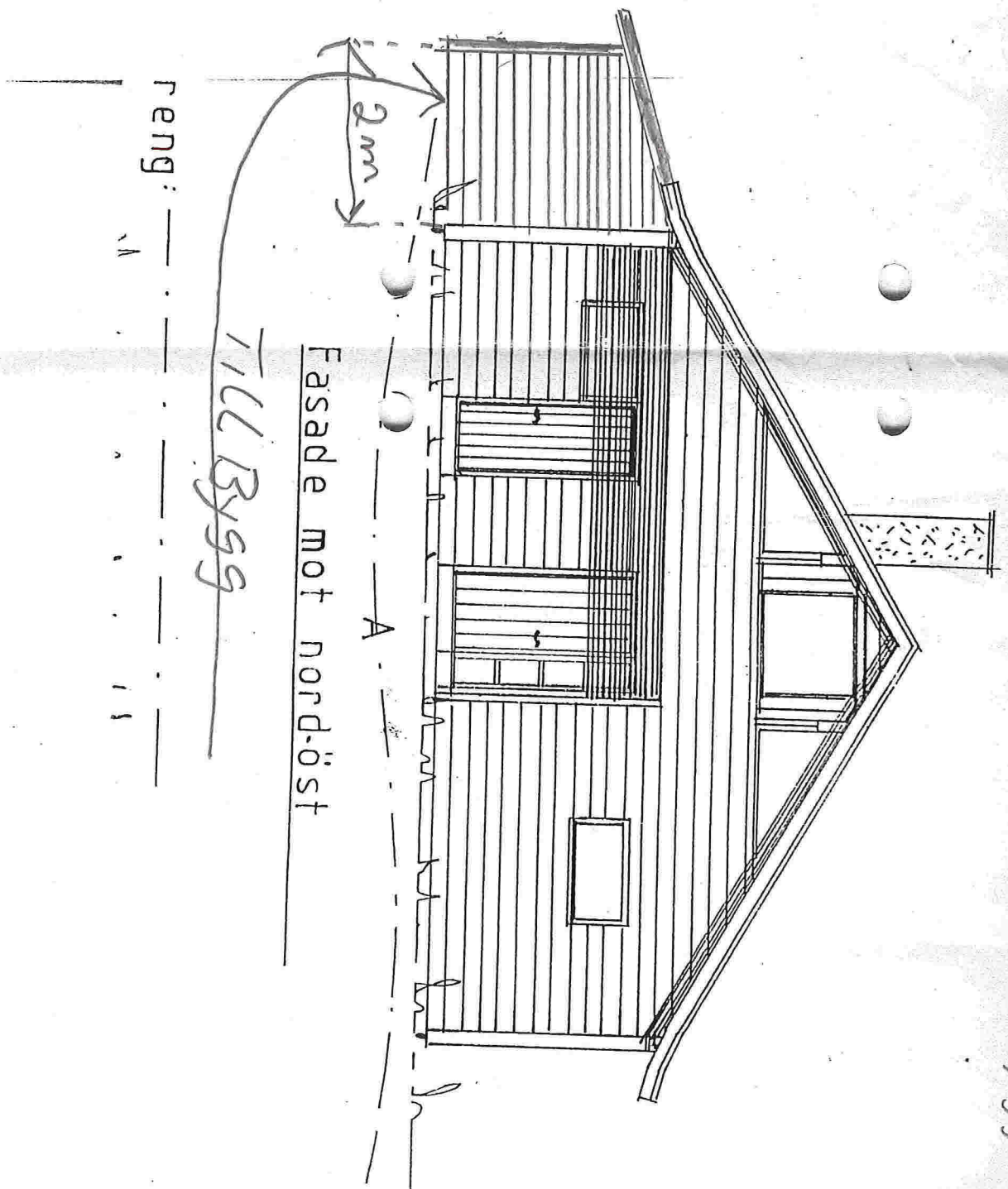

Efter tillbygg

Rev. 16.12.86

	ÖYSTEIN KVALHEIM			
	RISASJÖEN			Gnr: 123 E
	Kommune: LINDÅS			
Mål: 1:100	Bra: 118,8m ²	Ba: 119m ²	Dato: 01.1	
Sign: B.ORMARK	VILLANGER & SÖNNER A.S.			

Skala: 1:100

Fasade mot nord-öst

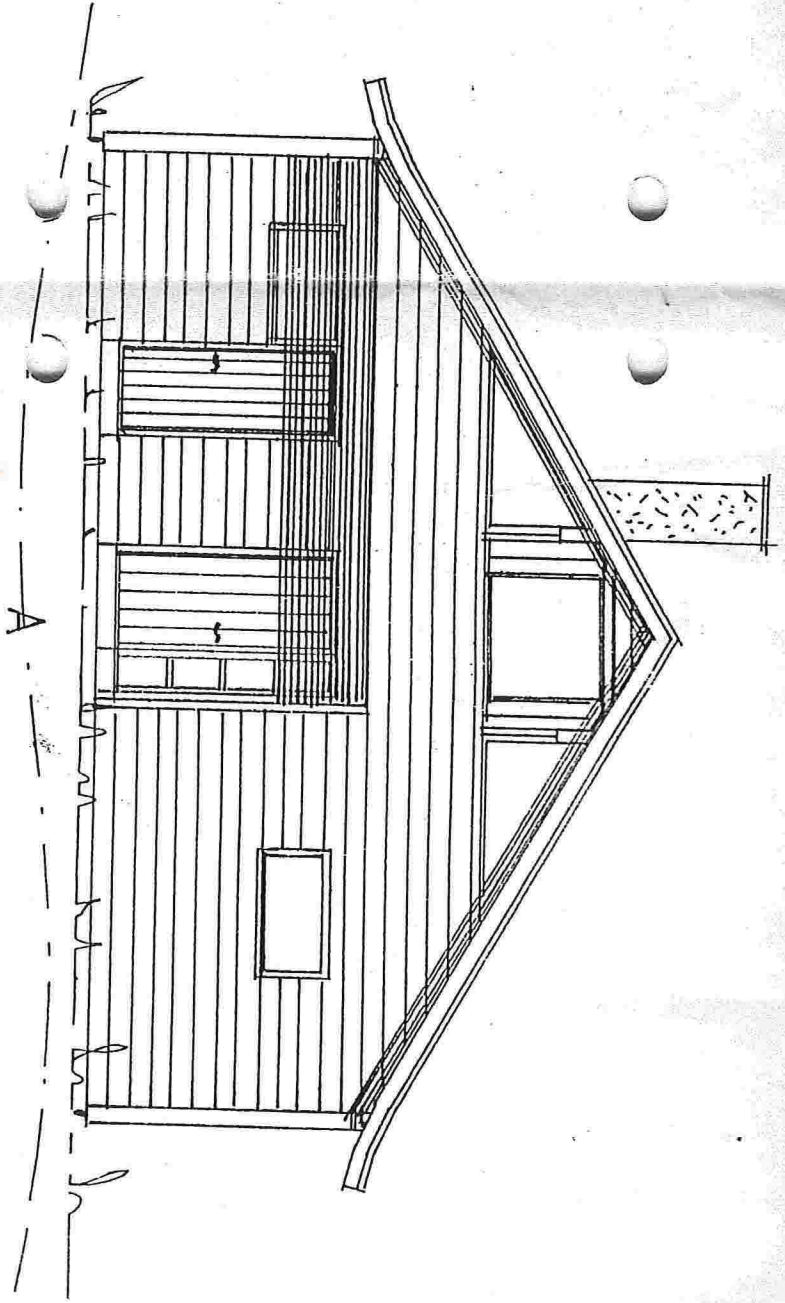

För tillbyggs

Rev. 16.12.86.

	ÖYSTEIN KVALHEIM		
	RISASJÖEN		Gnr: 123 E
	Kommune: LINDÅS		
Mål: 1:100	Bra: 118,8 m ²	Ba: 119 m ²	Dato: 01.1
Sign: B.ORMARK	VILLANGER & SÖNNER A.S.		

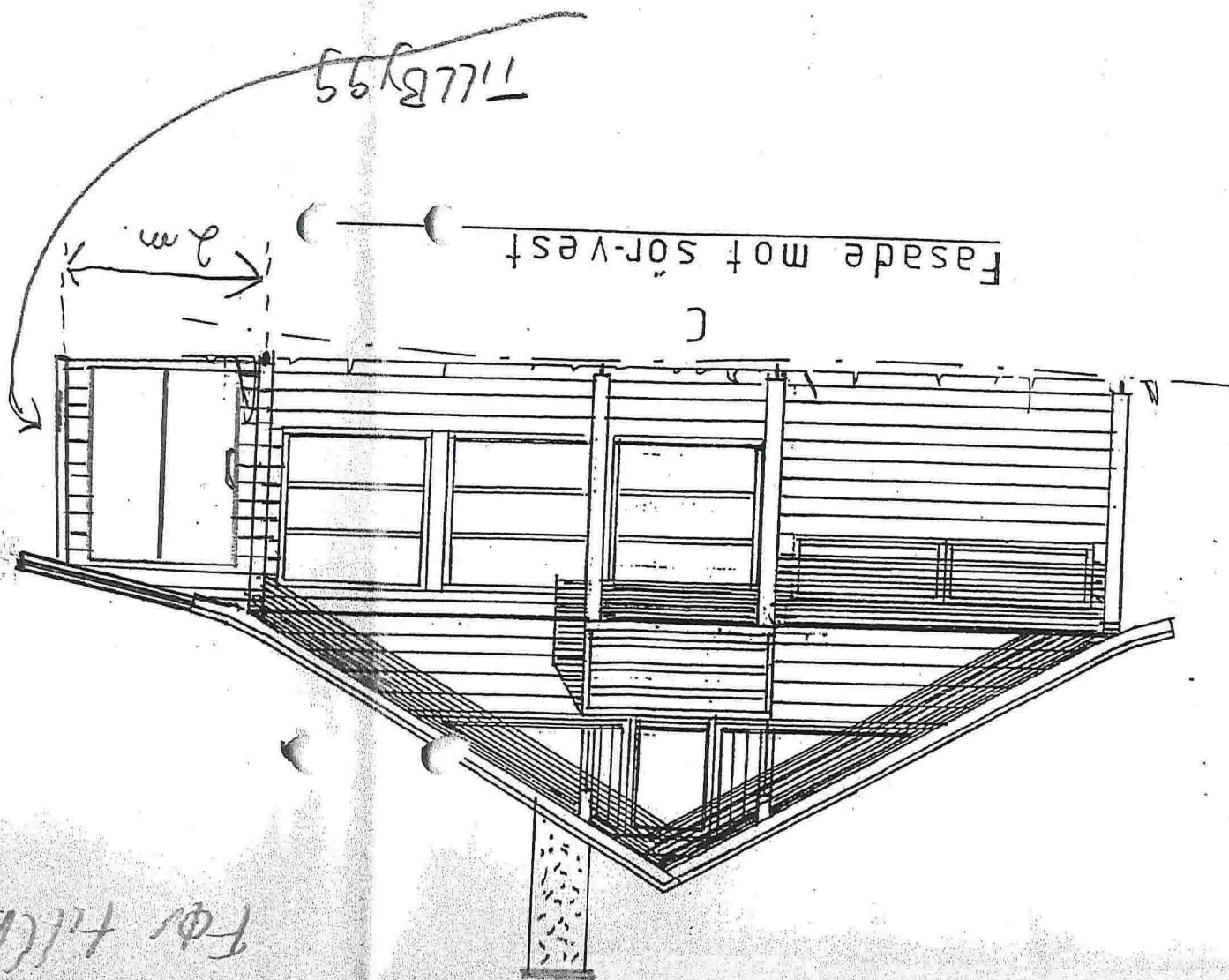

Tillbyggs

Fasade mot sør-vest

2 m

Før tillbyggs

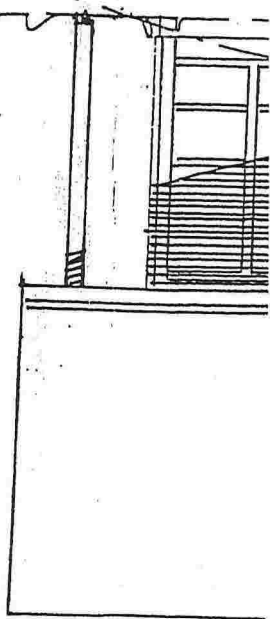

Etter tillbygg

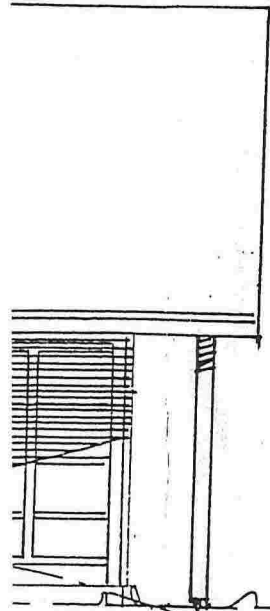

C

Fasade mot sør-vest

2 m.

TILLBYGG

Etter tillbygg

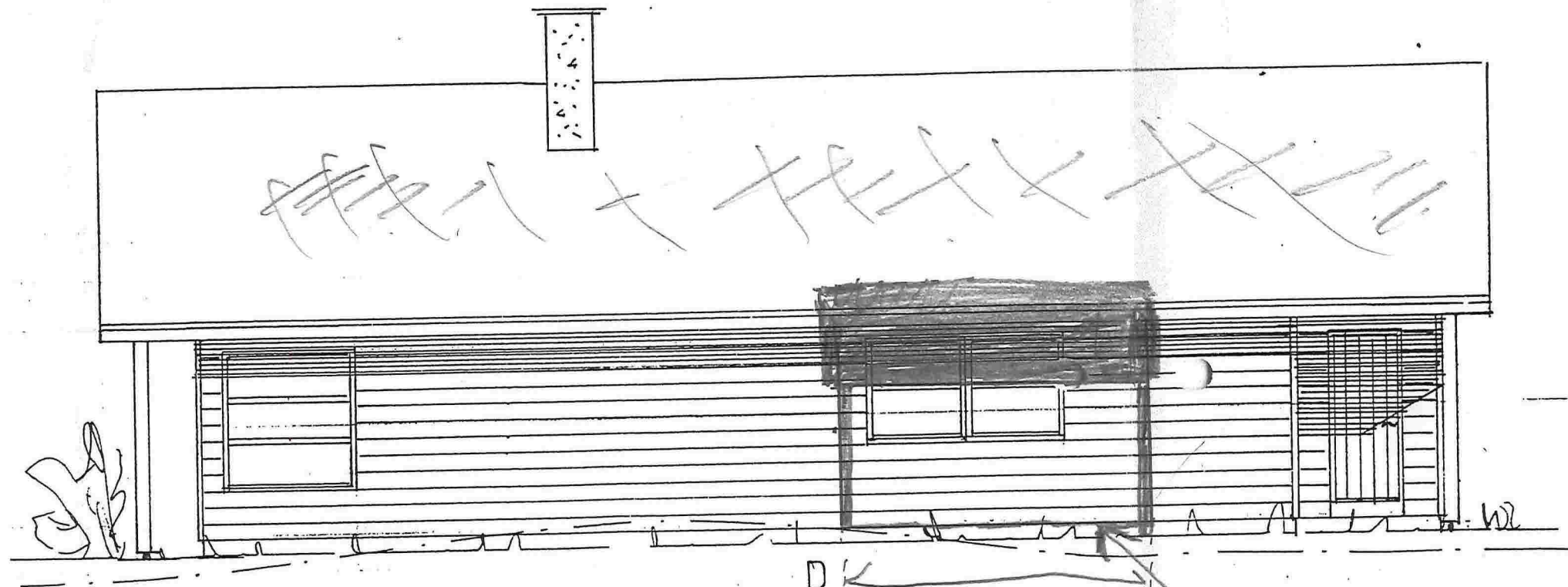

D ← 4m. →

Fasade mot sør-öst

TILLBYGG

Eksisterer

För fullbygg

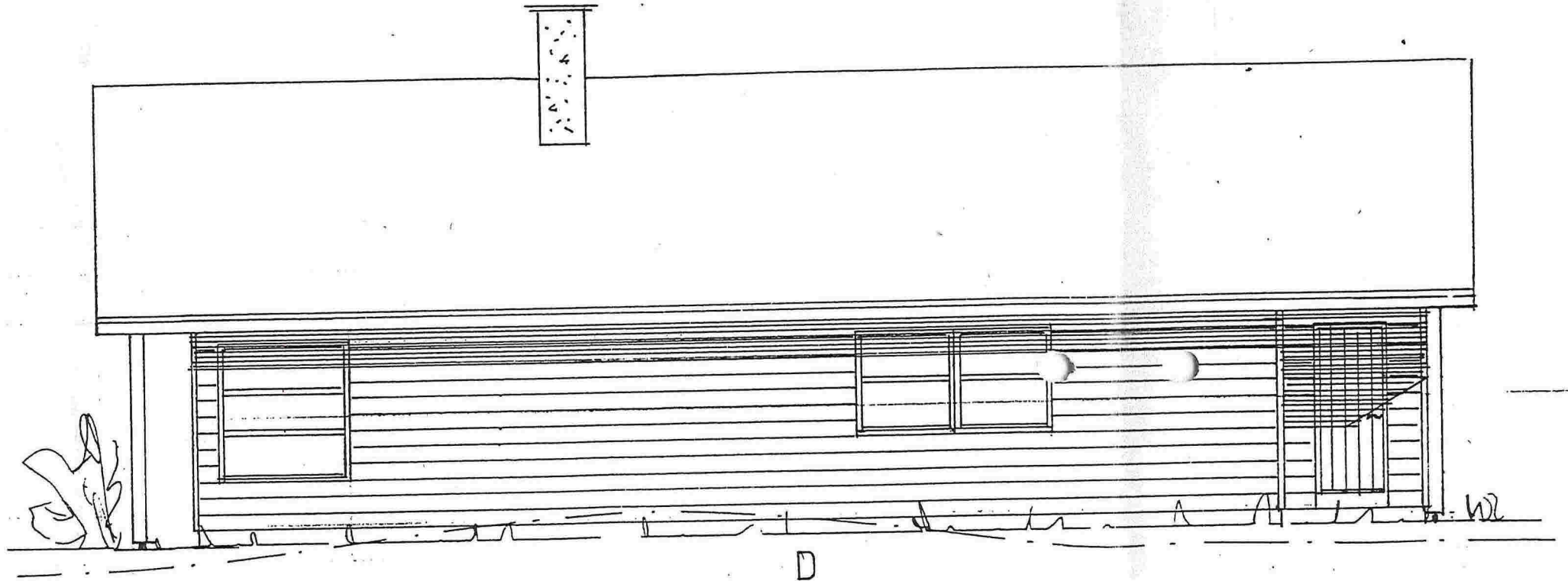

Fasade mot sør-öst

Eksisterer