

**Nabovarsel**

sendes til berørte naboer og gjenboere

Ved riving skal kreditorer med pengeheftelser i eiendommen varsles, pbl § 21-3

LINDÅS KOMMUNE	
Klassering	
19 JUN 2018	
Ark. saksnr. 18/86	Løpenr.
Saksh.	Tilgangskode



Til (nabo/gjenboer)
LINDÅS KOMMUNE FELLES POSTMOTTAK, KVERNHUSMYRANE 20 5914 ISDALSTØ

<b>Som eier/fester av:</b>			
Gnr. 172	Bnr. 136	Festenr.	Seksjonsnr.
Eiendommens adresse LUREVEGN / RISÅSEN			

<b>Tiltak på eiendommen:</b>			
Gnr. 172	Bnr. 106	Festenr.	Seksjonsnr.
Eiendommens adresse LUREVEGEN 168			
Postnr. 5912	Poststed SEIM		
Kommune LINDÅS KOMMUNE			
Eier/fester REIDAR KONGLEVOLL			

<b>Det varsles herved om</b>				
<input type="checkbox"/> Nybygg	<input type="checkbox"/> Anlegg	<input type="checkbox"/> Endring av fasade	<input type="checkbox"/> Riving	
<input checked="" type="checkbox"/> Påbygg/tilbygg	<input type="checkbox"/> Skilt/reklame	<input type="checkbox"/> Innhegning mot veg	<input type="checkbox"/> Bruksendring	
<input type="checkbox"/> Midlertidig bygning, konstruksjon eller anlegg	<input type="checkbox"/> Antennesystem	<input type="checkbox"/> Oppretting/endring av matrikkelenhet (eiendomsdeling) eller bortfeste	<input type="checkbox"/> Annet	
<b>Dispensasjon etter plan- og bygningsloven kapittel 19</b>				
<input type="checkbox"/> Plan- og bygningsloven med forskrifter	<input type="checkbox"/> Kommunale vedtekter	<input type="checkbox"/> Arealplaner	<input type="checkbox"/> Vegloven	Vedlegg nr. B -

<b>Arealdisponering</b>		
Sett kryss for gjeldende plan		
<input type="checkbox"/> Arealdel av kommuneplan	<input checked="" type="checkbox"/> Reguleringsplan	<input type="checkbox"/> Bebyggelsesplan
Navn på plan RISÅSEN		

<b>Beskriv nærmere hva nabovarslet gjelder</b>	
BYGGE EN "SOMMERSTUE" PÅ BETONGDEKKET OVER GARASJEN	
Vedlegg nr. Q -	

<b>Spørsmål vedrørende nabovarsel rettes til</b>			
Foretak/tiltakshaver REIDAR KONGLEVOLL			
Kontaktperson, navn REIDAR KONGLEVOLL	E-post seimgard@online.no	Telefon	Mobil 92 84 89 80
Søknaden kan ses på hjemmeside: (ikke obligatorisk):			

<b>Merknader sendes til</b>			
Eventuelle merknader skal være mottatt innen 2 uker etter at dette varsel er sendt. Ansvarlig søker/tiltakshaver skal sammen med søknad sende innkomne merknader og redegjøre for ev. endringer.			
Navn REIDAR KONGLEVOLL		Postadresse LUREVEGEN 168	
Postnr. 5912	Poststed SEIM	E-post seimgard@online.no	

<b>Vedlegg</b>			
Beskrivelse av vedlegg	Gruppe	Nr. fra - til	Ikke relevant
Dispensasjonssøknad/vedtak	B	-	<input checked="" type="checkbox"/>
Situasjonsplan	D	1 - 1	<input type="checkbox"/>
Tegninger snitt, fasade	E	1 - 1	<input type="checkbox"/>
Andre vedlegg	Q	-	<input checked="" type="checkbox"/>

<b>Underskrift</b>		
Sted SEIM	Dato 04.06.2018	Underskrift ansvarlig søker eller tiltakshaver 
Gjentas med blokkbokstaver REIDAR KONGLEVOLL		

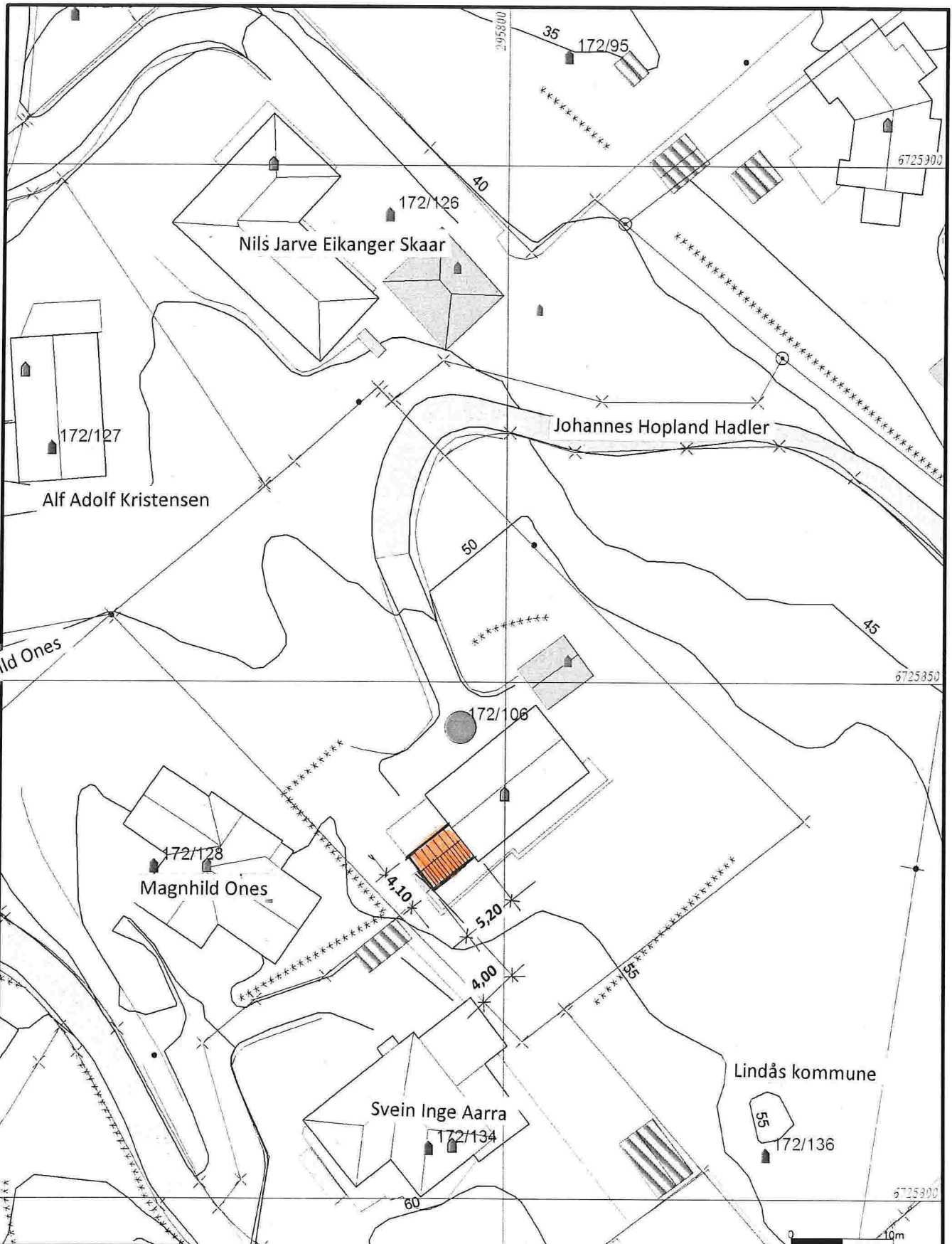

- |                          |                   |
|--------------------------|-------------------|
| — Målte Grenser          | ■ Storre bustader |
| — Registrerte Grenser    | ■ Hytte/leilighet |
| — Udefinert grense       | ■ Garasje/uthus   |
| — Terrengmålte grense    | ■ Industri/lager  |
| — Konstruert grensepunkt | ■ Andre bygging   |
| □ Bolig                  |                   |
| □ Bustad m leilighet     |                   |
| — Vannledning            |                   |

Beliggenhet og høyder må oppfattes som orienterende.



Lindås kommune  
Geodata avdeling



Dato: 2018.10.04  
Skala: 1:500

Gnr 172 bnr 106

Skala  
1:500

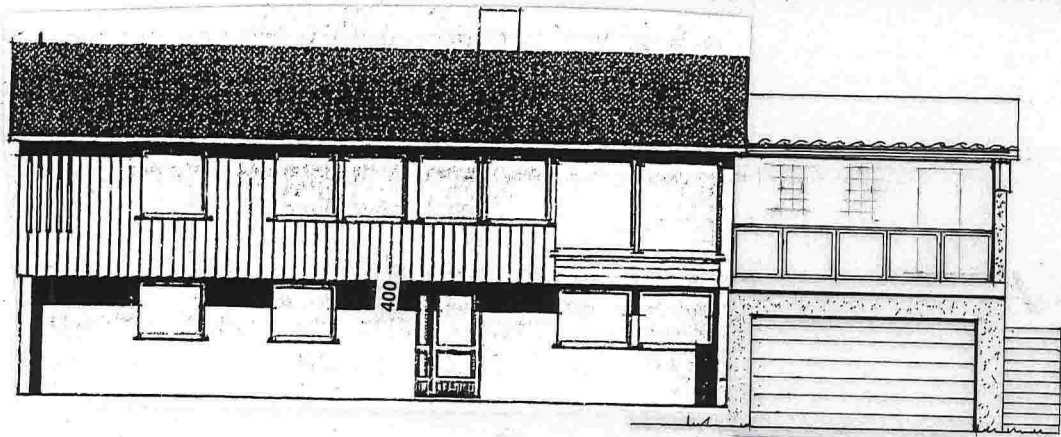

Fasade mot NORD-VEST

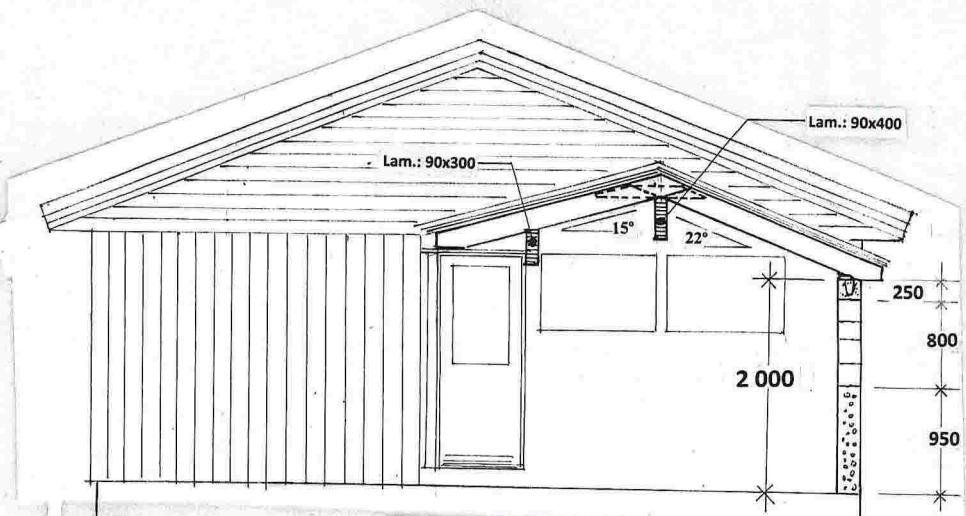

SNITT i MÅL = 1:50

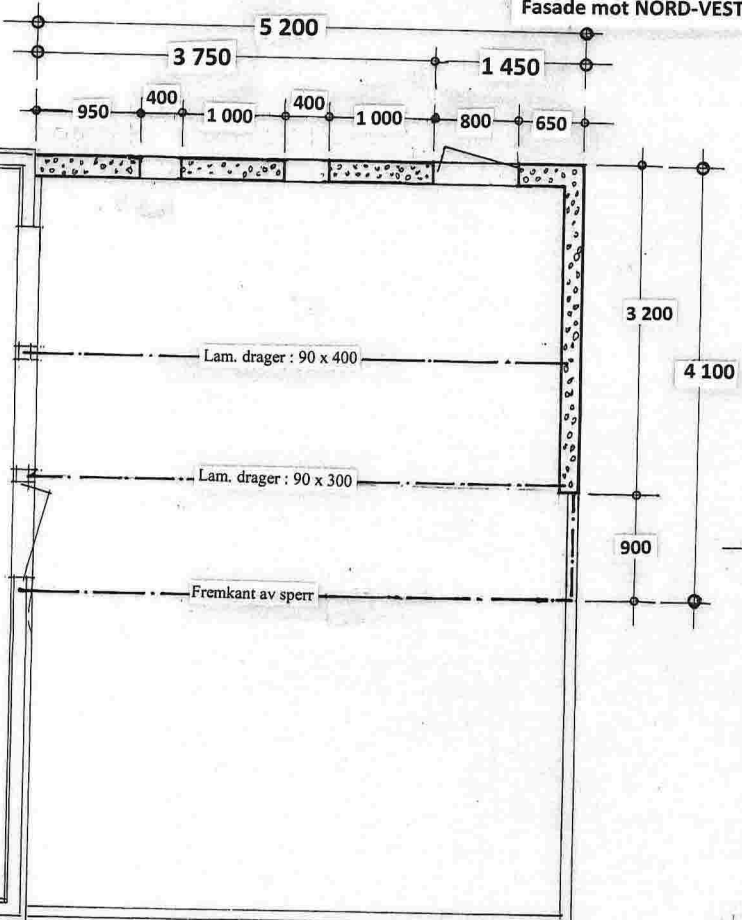

PLAN i Mål = 1:50

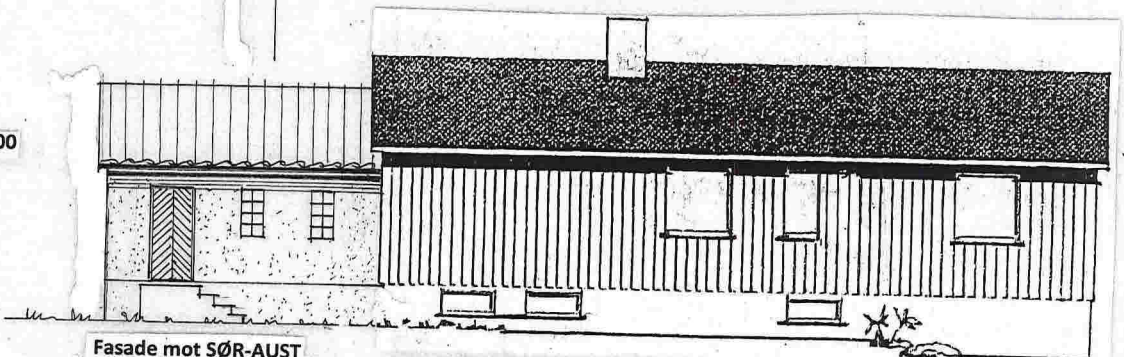

Fasade mot SØR-AUST

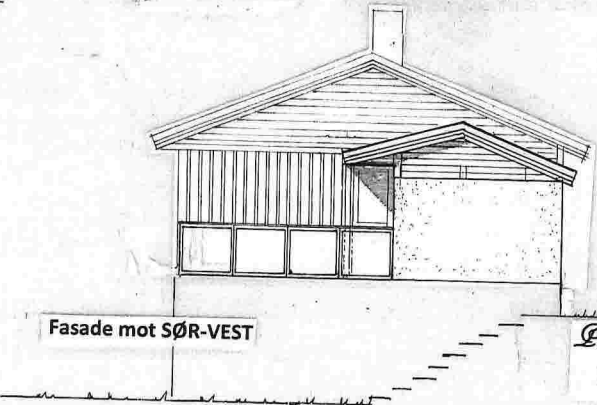

Fasade mot SØR-VEST

Proj. Sommerstove for Marit - og Reidar Konglevoll  
 Fasader i Mål = 1:100, Snitt - og Plantegning i Mål = 1:50