

Postboks 8140 Dep
N-0033 Oslo
Telefon 78 60 60 00
postmottak@landbruksdirektoratet.no

Søknad om tilskot til drenering av jordbruksjord

Kommunen fastset søknadsfrist. Send skjemaet til den kommunen der dreneringsarealet ligg, eitt skjema per kommune. Les rettleinga i felt 6 før du fyller ut søknaden.

Tilskot til drenering kan ikkje gjevast til tiltak som er på begynt eller utført før kommunen har innvilga tilskot. Om tiltaket er i konflikt med automatisk freda kulturminne det ikkje er gitt dispensasjon for, vert denne søknaden også rekna som søknad om dispensasjon frå kulturminnelova. Dersom du under gjennomføringa av tiltaket råkar på automatisk freda kulturminne, skal du stanse arbeidet og varsle regional kulturminneforvaltning (fylkeskommunen og/eller Sametinget).

1. Grunnopplysningar

Organisasjonsnr. (9 siffer) 920895387	Fødselsnr. (11 siffer) (skal berre fyllast ut dersom søkjaren ikkje har org.nr.)	Kontonr. (11 siffer) 36326987631	
Søkjaren sitt namn Claus Sellevoll			
Adresse c/o Åge Sellevoll, Skarsvegen 486	Postnr. 5911	Poststad Alversund	
E-post adresse claus.sellevoll@gmail.com		Telefonnr. 91731491	
Det blir søkt om tilskot til drenering på desse eigedomane:			
Kommunenr. (4 siffer)	Gardsnr.	Bruksnr.	Festenr.
1263	147	3	

2. Tiltak

Det kan gjevast tilskot til areal som tidlegare er drenert. Det kan også gjevast tilskot til planerte areal som ikkje tidlegare er drenerte.

Når blei eventuelt tidlegare drenering utført?

Type tiltak	Areal, dekar (heile tall)	Løpemetar grøft, meter
Systematisk grøfting		X
Profilering		
Omgraving		
Avskjæringsgrøfting		
Anna grøfting (usystematisk)		135
Sum alle tiltak	0	135
Tiltaket skal gjennomførast på (kryss av)	<input checked="" type="checkbox"/> Eigd areal	<input type="checkbox"/> Leigd areal
Merknader		

3. Vedlegg til søknaden (kryss av for vedlegg)	
Søknaden skal innehalde:	
<input type="checkbox"/>	Plan for drenering med omtale av tiltaka
<input checked="" type="checkbox"/>	Kart
<input type="checkbox"/>	Miljøvurdering
Søknaden kan innehalde:	
<input type="checkbox"/>	Dokumentasjon av tidlegare utført drenering, kva slag?
<input type="checkbox"/>	Anna:

4. Søkjaren sine merknader og underskrift	
Eg er ansvarleg for og godtek å:	
<ul style="list-style-type: none"> - gjere meg kjend med forskrift om tilskot til drenering og andre aktuelle lover og reglar i samband med tiltaket, - gi fullstendige og korrekte opplysningar i søknaden, inkl. aktuelle vedlegg, - gi nødvendige opplysningar til kommunen som grunnlag for å handsame søknaden, utbetale tilskot eller i samband med kontrolltiltak, - gjennomføre arbeidet innan fastset frist, - dokumentere at arbeidet er ferdig utført, - sende detaljert kart som viser faktisk plassering av grøfter og andre dreneringstiltak, til kommunen, etter at arbeidet er avslutta, - skriftleg oppmode kommunen om å utbetale tilskot, innan ein månad etter fastset frist for gjennomføring, - betale tilbake tilskot, heilt eller delvis, dersom det oppstår tilhøve som er i strid med føresetnadene for løyvinga. 	
Merknader	
Stad og dato Knarvik, 12.06.2018	Underskrift 

5. Kommunen si saksbehandling (heile felt 5 blir fylt ut av kommunen)	
5.1 Status på området	
Området sin planstatus i kommuneplanen sin arealdel og eventuell reguleringsplan: LNF	
5.2 Kulturminne	
Er arealet (heile eller delar) freda eller foreslått freda etter kulturminnelova?	<input type="checkbox"/> Ja <input type="checkbox"/> Nei
I tilfelle, kva slag vernestatus og / eller kva kulturminne?	
Kva slag undersøkingar har kommunen gjort på arealet med omsyn til kjende og ikkje kjende, automatisk freda kulturminne?	
Er det kjende, automatisk freda kulturminne på arealet?	<input type="checkbox"/> Ja <input type="checkbox"/> Nei
Avstand til næraste kjende, automatisk freda kulturminne:	meter
Kan tiltaket røre ikkje kjende, automatisk freda kulturminne?	<input type="checkbox"/> Ja <input type="checkbox"/> Nei
Dersom det er kryssa av ja på minst eitt av spørsmåla, skal kommunen innhente fråsegn frå regional kulturminneforvaltning. Denne fråsegna skal følgje søknaden. Dato for eventuell fråsegn:	

5.3 Naturmangfald		
Er arealet verna eller foreslått verna etter naturmangfaldlova?		<input type="checkbox"/> Ja <input type="checkbox"/> Nei
I tilfelle, kva verneform?		
Er det registrert verdiar som gjeld landskap og naturmangfald på arealet (medrekna prioriterte artar og utvalde naturtypar etter naturmangfaldlova)?		<input type="checkbox"/> Ja <input type="checkbox"/> Nei
I tilfelle, kva?		
5.4 Vurdering (For utrekning av tilskot og registrering i fagsystem)		
Søknaden		
<input type="checkbox"/> Løyvd som omsøkt <input type="checkbox"/> Løyvd med endring <input type="checkbox"/> Avslege <input type="checkbox"/> Avvist		
Type tiltak	Areal, dekar (heile tall)	Løpemeteter grøft, meter
Systematisk grøfting		X
Profilering		
Omgraving		
Avskjæringsgrøfting		X
Anna grøfting (usystematisk)		
Sum alle tiltak	0	0
Tal dekar:	X 2 000 kr/dekar	Kr 0
Tal meter:	X 30 kr/meter*	Kr 0
	Sum løyvd tilskot	Kr 0
*Avgrensa til kr 2 000 per dekar		
Frist for gjennomføring:		
Merknader		
Stad og dato	Underskrift	

5.5 Utbetaling av tilskot		
Dato for skriftleg oppmoding frå søkjaren om utbetaling:		
Følgjande dokumentasjon for gjennomføring av tiltak ligg føre (kryss av):		
<input type="checkbox"/>	Faktura frå entreprenøren, som viser kva som er gjort	
<input type="checkbox"/>	Kvitteringar for innkjøp av røyr og anna materiell	
<input type="checkbox"/>	Anna dokumentasjon (fotografi, synfaringsrapport, mv.)	
<input type="checkbox"/>	Detaljert kart som viser faktisk plassering av grøfter og andre dreneringstiltak, etter avslutta drenering, digitalt	
<input type="checkbox"/>	Detaljert kart som viser faktisk plassering av grøfter og andre dreneringstiltak, etter avslutta drenering, papir	
Tilskot på kr	<input type="text"/>	vert tilvist for utbetaling frå fylkesmannen
Stad og dato	Underskrift	
<input type="text"/>	<input type="text"/>	

6. Rettleiing for utfylling av skjema
<p>Felt 2 Dreneringstiltak</p> <p>Søknad om tilskot til systematisk grøfting, profilering og omgraving skal først opp i tal dekar jord som skal drenerast. Tiltaka er definerte slik:</p> <ul style="list-style-type: none"> • Systematisk grøfting: Drenering med ein bestemt intensitet (avstand mellom grøftene) som dekkjer eit bestemt areal, tilstrekkeleg til å sikre tilfredsstillande dreneringstilstand av arealet. • Profilering: Overflateforming der eit system av opne grøfter med møneforma teigar imellom, sikrar avrenning frå overflata. • Omgraving: Omsnuing av jordprofilen på myrareal, slik at torvjord blir lagd under og eit lag av undergrunnsjord blir lagd på toppen. Omgravinga skal drenerare arealet og betre bereevna. <p>Søknad om tilskot til avskjæringsgrøfting og anna (tilfeldig) grøfting skal gjevast opp i tal løpemetar grøft. Avskjæringsgrøfter hjelper til å hindre vassig frå ovanliggjande areal. Med anna grøfting meinast usystematisk eller tilfeldig grøfting / drenering for å turrleggje mindre parti på jordet.</p> <p>Felt 3 Plan for drenering med omtale av tiltak</p> <p>Du kan nytte skjemaet «Plan for drenering».</p> <p>Kart</p> <p>Legg ved kart i høveleg målestokk (f.eks. 1:1000 eller 1:2000) med dreneringsskisse. Kartet skal vise omriss av arealet som skal drenerast, plassering av hovudutløp, kummar, samle- og sugegrøfter. Hugs å merke av områder med erosjonsproblem eller tydeleg overflateavrenning, verdifulle landskapselement, naturmangfald og arkeologiske kulturminne på kartet. Etter at arbeidet er avslutta, skal du sende eit detaljert kart som viser faktisk plassering av grøfter og andre dreneringstiltak, til kommunen. Du finn kart på gardskart.skogoglandskap.no.</p> <p>Miljøvurdering</p> <p>Du kan nytte skjemaet «Miljøvurdering».</p> <p>Tidlegare drenering</p> <p>Dersom det er tvil om arealet tidlegare har vore drenert, må søkjaren dokumentere dette. Ofte vil gamle grøfter og grøfteutløp vere synlege. Aktuell dokumentasjon kan vere tidlegare grøfteplanar, tilskotsbrev om grøfting med grøftekart, relevante fakturaer, stadfesting frå entreprenør eller andre personar eller foto som viser effekt av gamle grøfter.</p> <p>Felt 4</p> <p>Eigaren eller andre som har skriftleg løyve til å gjennomføre tiltaket, skal underskrive søknaden.</p>

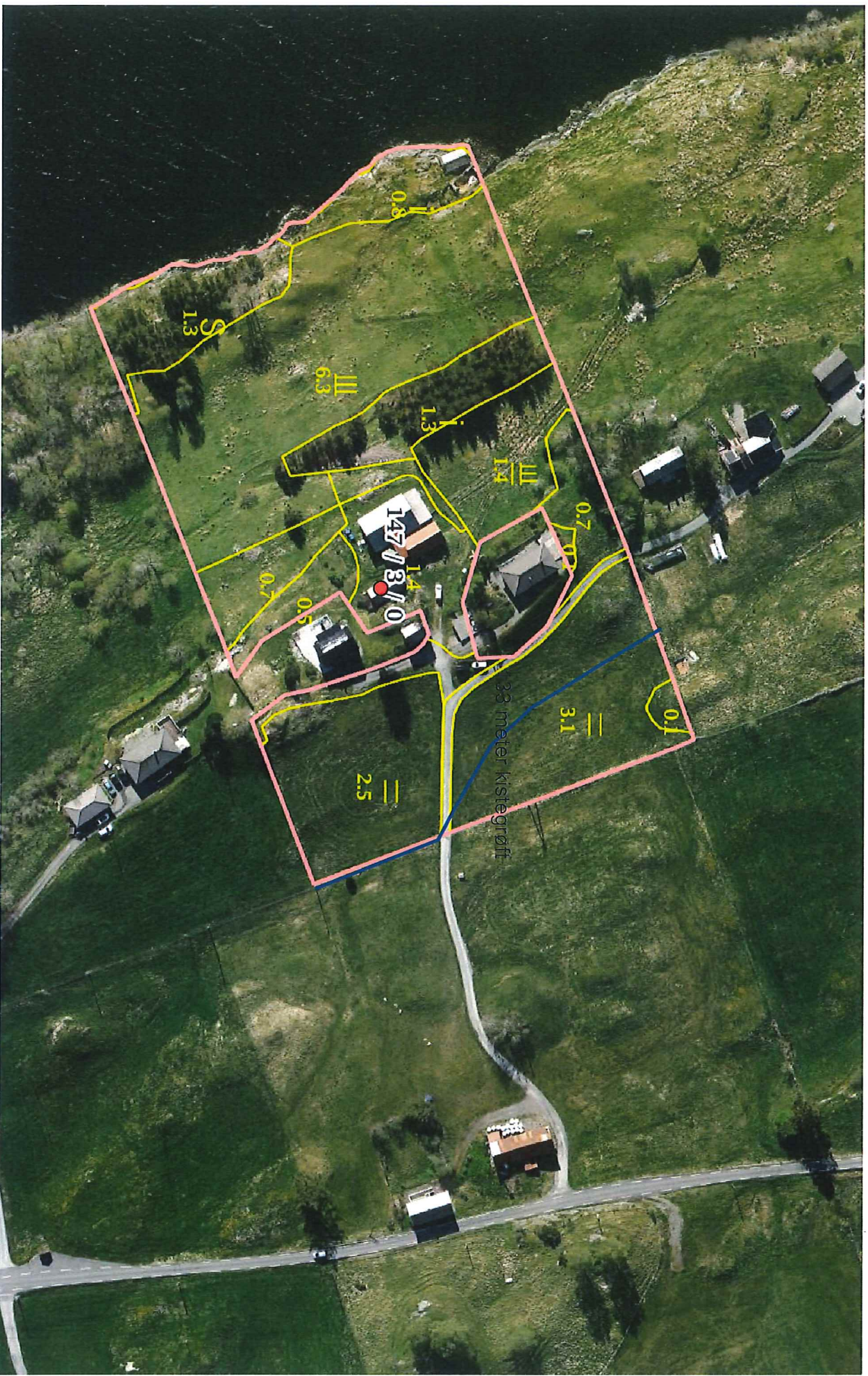

Målestokk 1:1500 ved A4 liggende utskrift



