

Avtaleforslag delar av gnr.103, bnr.7 i Lindås kommune.

Statens vegvesen Region vest

Vegnr: Fv 57
 Kommune: Lindås
 G-prosjekt: 2018-14,
 tidlegare G-prosjekt: 2014-227
 Prosjektnr.: 304490
 Sveisnr.: 2014044697
 MIMEnr.: 18/6828

Kjøpekontrakt (tilleggskontrakt)

Kjøpar:Hordaland fylkeskommune v/Statens vegvesen Region vest.

Seljarar: Elisabeth Hole og Stein Otto Hole, eigarar av gnr.103, bnr.7
 Adresse: Vassendveien 91, 5174 Mathopen.

1. Avståing

Avtalen som vart inngått 05.05.2014 utgår og vert avløyst av denne tilleggsavtalen. P.g.a. nye krav til trafikksikring av tunnelar, skal det byggast teknisk bygg i staden for radiobygg som først planlagt.

Overnemnte seljarar avstår naudsynt grunn og rettar i samband med bygging av teknisk bygg ved Lyngfjelltunnelen, sjå w-teikning datert 05.01.2018 der 142 m² inngår som permanent erverv og 300 m² inngår som midlertidig erverv i anleggsperioden.

Tilkomst til det tekniske bygget vert på eigen tilkomstveg som går parallelt med eksisterande skogs- og landbruksveg. Den eksisterande skogs- og landbruksvegen og opplagsplass for tømmer er vist på kartutsnitt på s.4 (kart utarbeidd då tunnelen vart bygd).

2. Erstatning

Det er semje om følgjande erstatning:

	Mengde (RS)	a kr	Sum kr
Areal for oppsetjing av teknisk bygg minus tidlegare utbetalt oppgjer ift avtale inngått 05.05.2014	1		
Total erstatning:			

Erstatningar fastsatt som rund sum (RS) er endelege; jfr. pkt. 4b.1

3. Spesielle kontraktvilkår

a) Plassering av teknisk bygg

Plassering av teknisk bygg går fram av w-teikninga som følgjer som vedlegg til kjøpeavtalen.

b) Opplagsplassen for tømmer

Dersom opplagsplassen for tømmer vert råka av tiltaket, skal tiltakshavar erstatte tapt areal med utviding av opplagsplassen. Dette skal gjerast i samråd med grunneigarane.

c) Skilje mellom tilkomstvegen til det tekniske bygget og skogs- og landbruksvegen.

Avtaleforslag delar av gnr.103, bnr.7 i Lindås kommune.

Det skal lagast eit skilje mellom tilkomstvegen til det tekniske bygget og skogs- og landbruksvegen, slik at bubilar og andre bilar ikkje kan køyre frå tilkomstvegen og over på skogs- og landbruksvegen.

d) Fjerning av freseavfall/asfaldunge

Tiltakshavar (Statens vegvesen) har ansvar for å fjerne freseavfall/asfaldunge som ligg ved innkøyringa til der teknisk bygg skal plasserast.

e) Eksterne kostnader

Alle eksterne kostnader som frådelingssøknad, registrering i matrikkelen, bygging osv. er kjøpar sitt ansvar.

f) Vegrett

Gnr. 103, bnr.7 har vegrett frå avkøyrsla og fram til der skogsbilvegen startar.

4. Generelle kontraktvilkår

Følgjande generelle kontraktvilkår gjeld dersom ikkje anna er avtalt i punkt 3.

a) Avståing

Mindre avvik i avstått areal som skyldast uventa forhold må påreknast. Statens vegvesens retningslinjer for grunnervv inneber at normalt skal veggrunn avståast til ca 1 meter frå fyllingsfot, skjeringstopp eller grøftkant, eller mist 3 meter frå vegkant. Grunnen blir avstått med alle påståande innretningar, vegetasjon med vidare.

b) Erstatning, oppgjer og rente

Erstatningane skal dekkje alle skader og ulemper som avståinga, veganlegget og drifta av vegen i framtida vil føre med seg. Særlege skader som måtte oppstå som følge av anleggsdrifta, er haldne utanfor og vil bli behandla uavhengig av denne kjøpekontrakten.

Når kontrakten er underskriven, betalar vegvesenet ut førebels oppgjer etter punkt 2 i kontrakten. Endeleg oppgjer skal skje etter at oppmåling er utført, normalt ikkje før veganlegget er fullført. For utbetaling direkte til eigarar, tek kjøparen atterhald om samtykke frå eventuelle panthavarar. Samtykke blir innhenta av kjøpar.

Vegvesenet betaler rente av den erstatninga eigar/festar eventuelt har til gode, med rentefot fastsett under punkt 2. Renta blir rekna frå det tidspunkt kontrakten er inngått dersom anna ikkje følgjer av særskild avtale (f.eks. arbeidsløyve).

Når erstatningane er avtalte som rund sum, blir endeleg oppgjer utbetalt når kontrakten er inngått. Dersom utbetaling skjer innan 4 veker, blir det ikkje betalt rente i slike tilfelle.

Denne kontrakten fell bort om forskot ikkje er utbetalt, eller om arealet ikkje er tatt i bruk innan 2 år frå kontrakten er underskriven.

c) Flytting av gjerde og andre innretningar

Eventuell frist for flytting av gjerde eller andre innretningar som seljar skal behalde, er angitt i punkt 3. Gjerde skal plasserast etter rettleiing frå vegvesenet.

d) Leidningar

Avtaleforslag delar av gnr.103, bnr.7 i Lindås kommune.

Nødvendig omlegging av lovleg lagde leidningar vil bli utført og kosta av vegvesenet. Dette gjeld likevel ikkje dersom løyve til legging av leidningane er gitt på spesielle vilkår. Omlegginga fører ikkje til endringar når det gjeld ansvaret for leidningane.

e) Avkjørsler og tilkomsttilhøve

Eventuelle endringar i avkjørsler eller tilkomsttilhøve framgår av planteikningane eller er fastlagde under punkt 3. Framtidig vedlikehald av avkjørsler eller tilkomstveggar er vegvesenet uvedkommande.

f) Søknad om frådeling og registrering i matrikkelen

Melding om at avtale er inngått vil bli sendt til kommunen for registrering i matrikkelen i samsvar med § 22 i matrikkelloven. Når oppmåling og matrikkelføring er fullført vil registreringa bli fjerna frå matrikkelen. Kjøpar får fullmakt til å søkja kommunen om løyve etter § 20-1 bokstav m i plan- og bygningsloven om frådeling av arealet og rekvirere oppmålingsforretning etter § 35 i Matrikkelloven.

g) Tiltreding

Vegvesenet kan ta grunnen i bruk når denne kontrakt er underskriven.

Seljarar:

Bergen den 29/1-2018

Elisabeth Hole

Elisabeth Hole

Kontonummer:



Bergen den 29/1-2018

Stein Otto Hole

Stein Otto Hole

For kjøpar:

Statens vegvesen
Bergen den 31/1-18

Jorunn Nesheim

Jorunn Nesheim

For Statens vegvesen Region vest

Kontrollert av:

Bergen den 29/1-18

Ingvild Kistevik

For Statens vegvesen Region vest

Vedlegg: W-teikning og ortofoto av w-teikning, begge datert 05.01.2018

Avtaleforslag delar av gnr.103, bnr.7 i Lindås kommune.

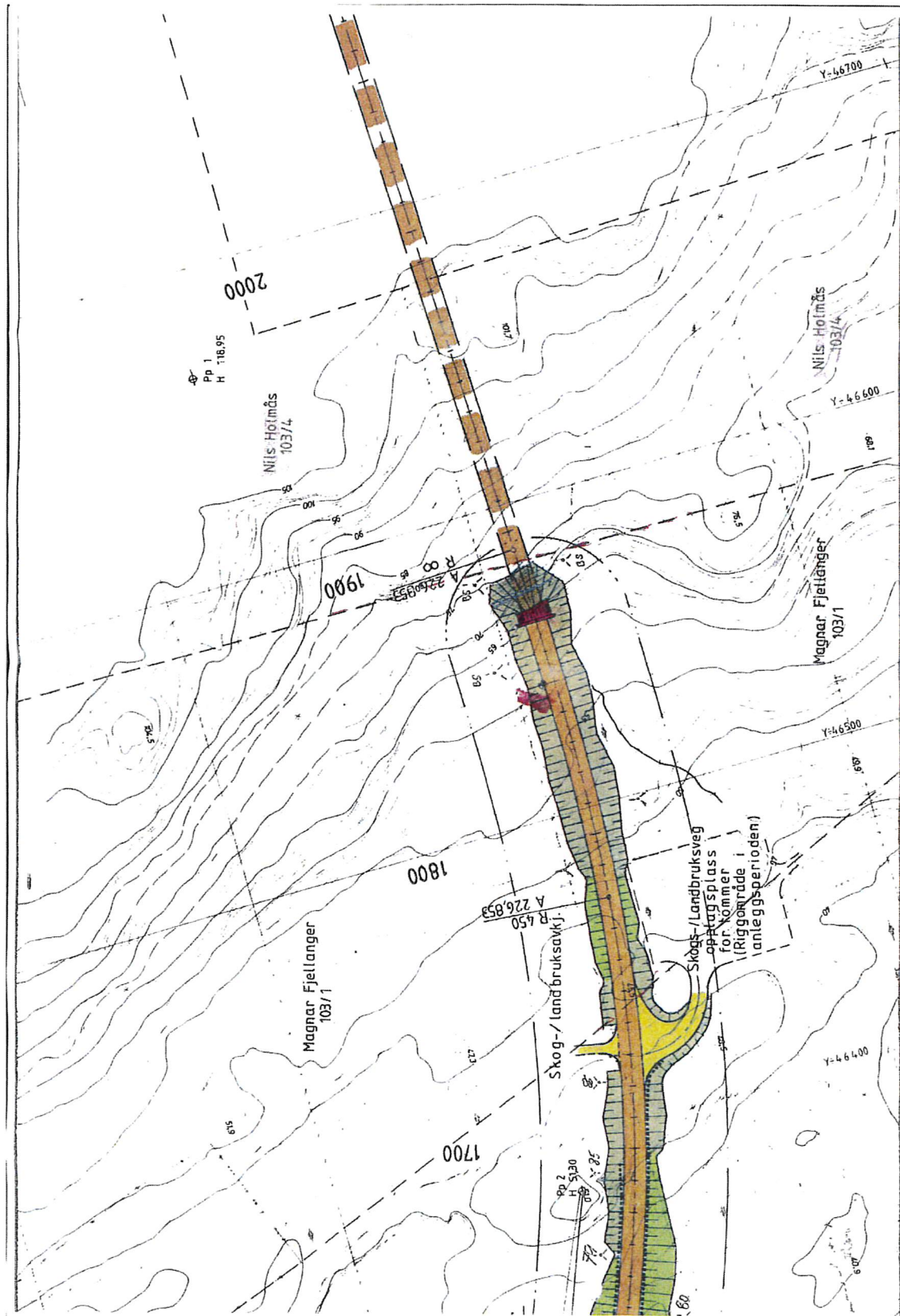

Grunnvervsliste	
Takst. Gnr	Br
2	103
7	103



Tegnforklaring	
---	Existerende Ejendomsgrænse
---	Ny ejendomsgrænse
---	Taksnummer
---	Gårds- og brugsnummer

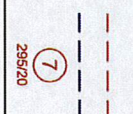

Friskil	
---	Permanent bebyggelse areal
---	Midlertidig bebyggelse areal
---	Tilbageført areal



Selskabets oplysninger	
Virksomhedsnavn	KONKRETSKANDINAVIA A/S
Virksomhedsnr.	3534188
Virksomhedsadresse	5174 Maltoften
Virksomhedsregion	513018
Virksomhedsbranchekode	7129
Virksomhedsbranchenavn	W101

Kjøpekontrakt delar av gnr.103, bnr.1 i Lindås kommune.

Statens vegvesen Region vest

Vegnr: Fv 57
 Kommune: Lindås
 G-prosjekt: 2018-14,
 tidlegare G-prosjekt 2014-227
 Prosjektnr.: 304490
 Sveisnr.: 2014044697
 MIMEnr.: 18/6828

Kjøpekontrakt (tilleggskontrakt)

Kjøpar: Hordaland fylkeskommune v/Statens vegvesen Region vest.

Seljarar: Reidunn Fjellanger Fauske og Terje Fauske, eigarar av gnr.103, bnr.1
 Adresse: Fjellangersvingane 189, 5955 Lindås.

1. Avståing

Avtalen som vart inngått 08.05.2014 utgår og vert avløyst av denne tilleggsavtalen. P.g.a. nye krav til trafikksikring av tunnelar, skal det byggast teknisk bygg i staden for radiobygg som først planlagt.

Overnemnte seljarar avstår naudsynt grunn og rettar i samband med bygging av teknisk bygg ved Lyngfjelltunnelen, sjå w-teikning datert 05.01.2018 der 532 m² inngår som permanent erverv og 449 m² inngår som midlertidig erverv.

Tilkomst til det tekniske bygget vert på eigen tilkomstveg som går parallelt med eksisterande skogs- og landbruksveg. Den eksisterande skogs- og landbruksvegen og opplagsplass for tømmer er vist på kartutsnitt på s.4 (kart utarbeidd då tunnelen vart bygd).

2. Erstatning

Det er semje om følgjande erstatning:

	Mengde (RS)	a kr	Sum kr
Areal for oppsetjing av teknisk bygg minus tidlegare utbetalt oppgjer ift avtale inngått 08.05.2014	1		

Total erstatning:

Erstatningar fastsatt som rund sum (RS) er endelege; jfr. pkt. 4b.1

3. Spesielle kontraktvilkår

a) Plassering av teknisk bygg

Plassering av teknisk bygg går fram av w-teikninga som følgjer som vedlegg til kjøpeavtalen.

b) Opplagsplassen for tømmer

Dersom opplagsplassen for tømmer vert råka av tiltaket, skal tiltakshavar erstatte tapt areal med utviding av opplagsplassen. Dette skal gjerast i samråd med grunneigarane.

c) Skilje mellom tilkomstvegen til det tekniske bygget og skogs- og landbruksvegen.

Kjøpekontrakt delar av gnr.103, bnr.1 i Lindås kommune.

Det skal lagast eit skilje mellom tilkomstvegen til det tekniske bygget og skogs- og landbruksvegen, slik at bubilar og andre bilar ikkje kan køyre frå tilkomstvegen og over på skogs- og landbruksvegen.

d) Fjerning av tre

Alle tre som må hoggast som følge av dette tiltaket, skal tiltakshavar (Statens vegvesen) fjerne frå eigedomen.

e) Fjerning av freseavfall/asfaldunge

Tiltakshavar (Statens vegvesen) har ansvar for å fjerne freseavfall/asfaldunge som ligg ved innkøyringa til der teknisk bygg skal plasserast.

f) Eksterne kostnader

Alle eksterne kostnader som frådelingssøknad, registrering i matrikkelen, bygging osv. er kjøpar sitt ansvar.

g) Vegrett

Gnr. 103, bnr.1 har vegrett frå avkøyrsla og fram til der skogsbilvegen startar.

4. Generelle kontraktvilkår

Følgjande generelle kontraktvilkår gjeld dersom ikkje anna er avtalt i punkt 3.

a) Avståing

Mindre avvik i avstått areal som skyldast uventa forhold må påreknast. Statens vegvesens retningslinjer for grunnervv inneber at normalt skal veggrunn avståast til ca 1 meter frå fyllingsfot, skjeringstopp eller grøftekant, eller mist 3 meter frå vegkant. Grunnen blir avstått med alle påståande innretningar, vegetasjon med vidare.

b) Erstatning, oppgjer og rente

Erstatningane skal dekkje alle skader og ulemper som avståinga, veganlegget og drifta av vegen i framtida vil føre med seg. Særlege skader som måtte oppstå som følge av anleggsdrifta, er haldne utanfor og vil bli behandla uavhengig av denne kjøpekontrakten.

Når kontrakten er underskriven, betalar vegvesenet ut førebels oppgjer etter punkt 2 i kontrakten. Endeleg oppgjer skal skje etter at oppmåling er utført, normalt ikkje før veganlegget er fullført. For utbetaling direkte til eigarar, tek kjøparen atterhald om samtykke frå eventuelle panthavarar. Samtykke blir innhenta av kjøpar.

Vegvesenet betaler rente av den erstatninga eigar/festar eventuelt har til gode, med rentefot fastsett under punkt 2. Renta blir rekna frå det tidspunkt kontrakten er inngått dersom anna ikkje følgjer av særskild avtale (f.eks. arbeidsløyve).

Når erstatningane er avtalte som rund sum, blir endeleg oppgjer utbetalt når kontrakten er inngått. Dersom utbetaling skjer innan 4 veker, blir det ikkje betalt rente i slike tilfelle.

Denne kontrakten fell bort om forskot ikkje er utbetalt, eller om arealet ikkje er tatt i bruk innan 2 år frå kontrakten er underskriven.

c) Flytting av gjerde og andre innretningar

Eventuell frist for flytting av gjerde eller andre innretningar som seljar skal behalde, er angitt i punkt 3. Gjerde skal plasserast etter rettleiing frå vegvesenet.

Kjøpekontrakt delar av gnr.103, bnr.1 i Lindås kommune.

d) Leidningar

Nødvendig omlegging av lovleg lagde leidningar vil bli utført og kosta av vegvesenet. Dette gjeld likevel ikkje dersom løyve til legging av leidningane er gitt på spesielle vilkår. Omlegginga fører ikkje til endringar når det gjeld ansvaret for leidningane.

e) Avkjørsler og tilkomstilhøve

Eventuelle endringar i avkjørsler eller tilkomstilhøve framgår av planteikningane eller er fastlagde under punkt 3. Framtidig vedlikehald av avkjørsler eller tilkomstvegar er vegvesenet uvedkommande.

f) Søknad om frådelling og registrering i matrikkelen

Melding om at avtale er inngått vil bli sendt til kommunen for registrering i matrikkelen i samsvar med § 22 i matrikkelloven. Når oppmåling og matrikkelføring er fullført vil registreringa bli fjerna frå matrikkelen. Kjøpar får fullmakt til å søkja kommunen om løyve etter § 20-1 bokstav m i plan- og bygningsloven om frådelling av arealet og rekvirere oppmålingsforretning etter § 35 i Matrikkelloven.

g) Tiltreding

Vegvesenet kan ta grunnen i bruk når denne kontrakt er underskriven.

Seljarar:

Fjellanger den 08.02.2018

Reidunn Fjellanger Fauske

Reidunn Fjellanger Fauske

Kontonummer:



Fjellanger den 08.02.2018

Terje Fauske

Terje Fauske

For kjøpar:



Statens vegvesen
Region vest

Bergen den 15/2-18

Jorunn Nesheim

Jorunn Nesheim

For Statens vegvesen Region vest

Kontrollert av:

Bergen den 15/2-18

Ingvild Kirkevik

For Statens vegvesen Region vest

Vedlegg: W-teikning og ortofoto av w-teikning, begge datert 05.01.2018

Kjøpekontrakt delar av gnr.103, bnr.1 i Lindås kommune.

