

Målestokk 1: 200 Areal 167.7 m²
 Sentralpunkt X= 287425.8 Y=-45983.6 kartbla

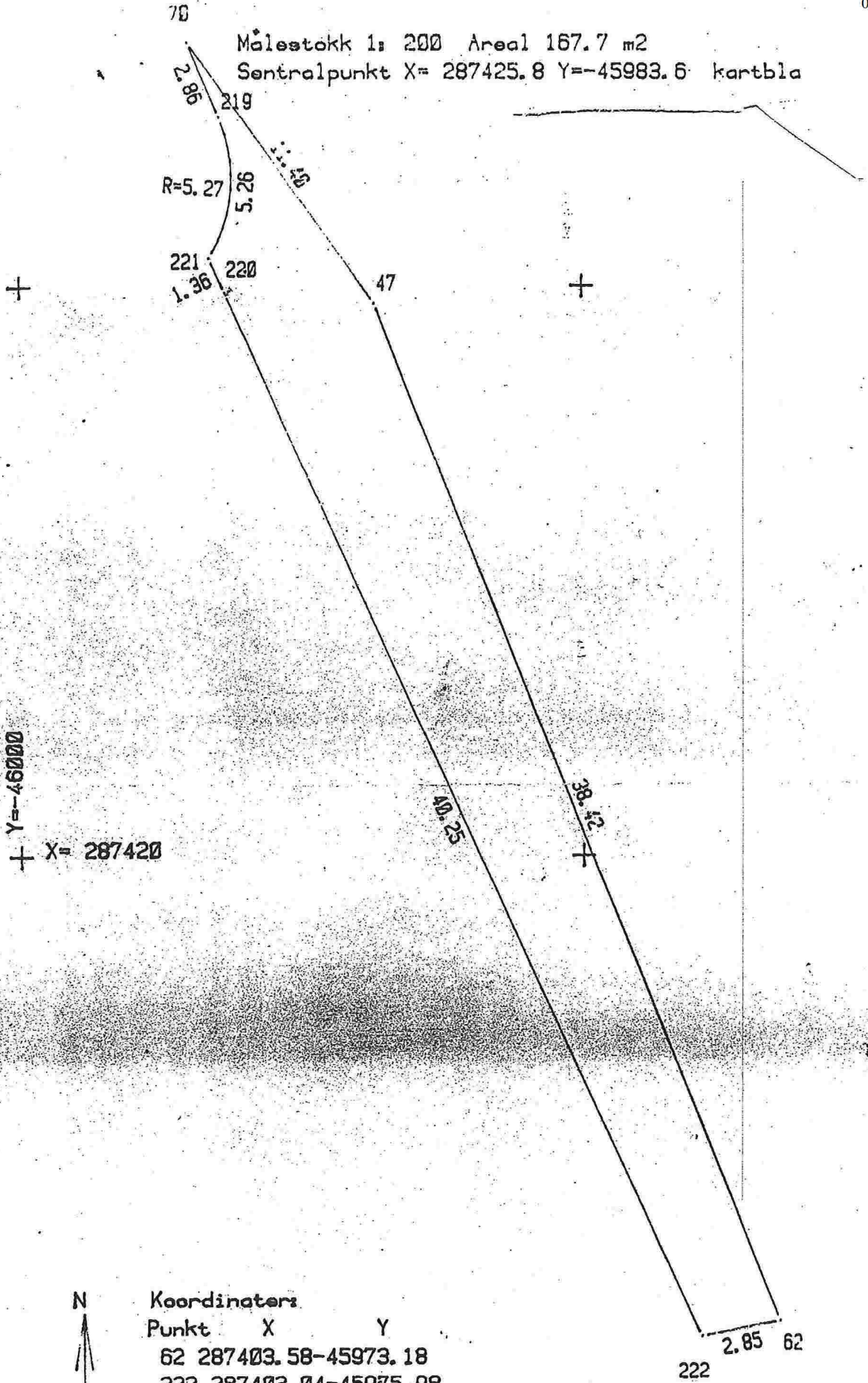

Koordinater:

Punkt	X	Y
62	287403.58	-45973.18
222	287403.04	-45975.98
220	287439.61	-45992.79
221	287440.84	-45993.36
219	287445.87	-45993.00
70	287448.51	-45994.10
47	287439.24	-45987.47

Terje Tofting

Isdalstø, 27. januar 1976.

LINDÅS JORDSTYRE

5100 ISDALSTØ

Jnr. 902/75/13321SK.



Fylkeslandbruksstyret i Hordaland,
Postboks 292,
5001 Bergen.

Utskrift av Lindås bygningsråd si møtebok frå møte 22/9 1975,
vedk. frådeling av tidlegare veg fram til gnr. 133, bnr. 27,
Soltveit søndre.

Vedlegg: Søknad av 27/12 1974 frå Olav Tofting til Lindås bygningsråd.
Kart i m. 1:1000.

Parsellen (vegen) ligg mellom bustadtomtane "Haugen", gnr. 133,
bnr. 31, eigar Anton Aase, og "Toftingtun", gnr. 133, bnr. 79,
eigar Terje Tofting. Veggen var tidlegare tilkomst til bustadtomten
"Vestbakken", gnr. 133, bnr. 27, eigar Kolbjørn Tveit.

Slik parsellen ligg til, har den ikkje noko verdi til jordbruks-
foremål.

Ein har ikkje noko å merka til at parsellen eventuelt vert over-
dregen som tilleggsparsell til eigedomen "Toftingtun", gnr. 133,
bnr. 79, eigar Terje Tofting, 5122 Alverstraumen.

Olav L. Aase
Olav L. Aase.

Fylkeslandbruksstyret i Hordaland har
gjeve samtykke til frådelinga
Bergen, 10/3 1976.

Olav Aase

Olaf Davand