

## Søknad om oppretting / endring av matrikkeleining / rekvisisjon av oppmålingsforretning

Søknad om oppretting av grunneigedom m.m i medhald av plan- og bygningslova (pbl §20-1m av 27.06.2008) og rekvisisjon av oppmålingsforretning i medhald av matrikkelova (jf. kap. 3 og 7 i matrikkelova med tilhørende føresegn).

Klassering

<b>Søknaden skal sendast til:</b>			<b>Kommunen sitt sak/arkivnr.:</b>	
 Lindås kommune			03 JUL 2018	
Adresse:	Postnr:	Poststad:	Ark. saksnr.	Løpenr.
Kvernhusmyrane 20	5914	Isdalstø	18/2077	
E-post: <a href="mailto:postmottak@lindas.kommune.no">postmottak@lindas.kommune.no</a>			Saksh.	Tilgangskode

### 1. Eigedom

Gnr.	Bnr.	Fnr.	Snr.	Adresse
239	2			EIDAVEGEN 184

### 2. Søknad om oppretting/ endring av matrikkeleining / grensejustering / klarlegging av grense m.m.

- |   |  |
|---|--|
| <input type="checkbox"/> A. Oppretting av grunneigedom  | <input type="checkbox"/> E. Grensejustering (max 5% av minste eiged. sitt areal) |
| <input type="checkbox"/> B. Oppretting av anleggs-/volumeigedom ( over/under bakken)          | <input type="checkbox"/> F. Klårlegging av eksisterande grense / grensepåvising  |
| <input checked="" type="checkbox"/> C. Arealoverføring ( tilleggsareal til eks. grunneigedom) | <input type="checkbox"/> G. Matrikulering av grunn som ikkje er matrikulert      |
| <input type="checkbox"/> D. Ny festegrund for meir enn 10 år                                  | <input type="checkbox"/> H. Matrikulering av jordsameige                         |
|   | <input type="checkbox"/> I. Uteareal til eigarseksjon                            |

Søknad i samsvar med godkjent plan: Ja: Nei:

 Ja  Nei

Reg.plan  Kommuneplan

Søknad utan samsvar med plan krev i tillegg søknad om dispensasjon. Sjå pkt 5

### 3. Oppmålingsforretning ( Må fyllast ut ved pkt. 2 A, B, C eller D)

Sjå rettleiing.

- A. Iverksetting av arbeid med oppmålingsforretning frå det tidspunkt løyve etter pbl er gyldig. ( mest vanleg)
- B. Utsetjing av arbeid med oppmålingsforretning etter pbl § 21-9 fjerde ledd, inntil 3 år. Søklar må rekvirera oppmåling innan fristen.(pkt D)
- C. Søknad om matrikkelføring med utsett oppmålingsforretning etter matrikkelova § 6 andre ledd, forskrifta § 25. ( inntil 2 år)

Grunngeving for pkt C (påkrevd):

- D. Rekvisisjon av oppmålingsforretning som har vore utsett etter pkt 3B. Gjeld saksnr.:

### 4. Oppretta matrikkeleining skal nyttast til:

<input type="checkbox"/> Sjølvstendig eigedom	<input checked="" type="checkbox"/> Tilleggsareal til Gnr / Bnr : 239 / <del>2</del> 73
<input type="checkbox"/> Bustadhus	<input type="checkbox"/> Landbruk/fiske
<input type="checkbox"/> Fritidshus	<input type="checkbox"/> Naust
<input type="checkbox"/> Industri/bergverk	<input type="checkbox"/> Garasje / uthus
<input type="checkbox"/> Varehandel/bank/hotell/restaurant	<input type="checkbox"/> Offentleg veg / kommunikasjonsanlegg / teknisk anlegg
<input type="checkbox"/> Offentleg verksemd	<input type="checkbox"/> Anna:

### 5. Dispensasjonssøknad

- Arealbruk i kommuneplan / reguleringsplan
- Krav om regulering i kommuneplan
- Anna ( lov, føresegn, vedtekt, plan )
- Strandsone

Dispensasjonssøknad skal grunnjvest særskilt, jfr. Plan- og bygningslova § 19-2 av 27.06.2008. **Grunngeving for dispensasjon skal gjevast på eige ark.**

Hugs å krysse av for søknad om disp. på nabovarselet.

Søknad om oppretting / endring av eigedom til oppføring av bygning krev sikra nødvendige rettar til veg, vatn og avløp. Slike rettar skal vera på plass før søknaden vert behandla og dokumentasjon på nye rettar skal ligge vedlagt søknaden.

### 6. Tilkomst - pbl. § 27.4 og veglova §§ 40-43

Dokumentasjon på vegrett skal leggjast ved. Sjå pkt 8.

<input type="checkbox"/> Riksveg / Fylkesveg/ Europaveg	<input type="checkbox"/> Kommunal veg	<input checked="" type="checkbox"/> Privat veg
<input type="checkbox"/> Ny avkjørsel frå off. veg	<input type="checkbox"/> Kopi av søknad om løyve til avkjørsel skal leggjast ved.	<input type="checkbox"/> Løyve til avkjørsle er gjeve - jf. Vedlegg.
<input type="checkbox"/> Utvida bruk av eksisterande avkjørsel		

### 7. Vassforsyning (pbl. § 27.1) og Avløp (pbl. §27.2)

Dokumentasjon på gitt løyve VA skal leggjast ved. Sjå pkt 8.

<input checked="" type="checkbox"/> Offentleg vassverk	<input type="checkbox"/> Anna vassforsyning	<input type="checkbox"/> Offentleg avløp	<input type="checkbox"/> Privat enkelt- / fellesanlegg (Avløp)
--	---	--	--

### 8. Dokumentasjon på nye bruksrettar og servituttar på arealet som søknaden gjeld.

<input type="checkbox"/> Tilkomst sikra iflg vedlagt dokument.	<input checked="" type="checkbox"/> Ikkje aktuelt i denne saka
<input type="checkbox"/> Vassforsyning sikra iflg vedlagt dokument.	<input checked="" type="checkbox"/> Ikkje aktuelt i denne saka
<input type="checkbox"/> Avløp sikra iflg vedlagt dokument.	<input checked="" type="checkbox"/> Ikkje aktuelt i denne saka

### 9. Eksisterande bruksrettar og servituttar på arealet som søknaden gjeld.

Kva slags rett? (vegrett, brønnrett, naustrett o.s.v.):

<input type="checkbox"/> Retten er tinglyst	<input type="checkbox"/> Retten er ikkje tinglyst. - Rettshavar (Gnr./Bnr.):
---	--

### 10. Vedlegg (kryss av)

<input checked="" type="checkbox"/> Situasjonsskart / delingsplan i rett målestokk (påkrevd)	<input type="checkbox"/> Fullmakt
<input checked="" type="checkbox"/> Gjenpart av nabovarsel ( påkrevd for saker etter pkt. 2 A-D og I )	<input type="checkbox"/> Firma-attest
<input type="checkbox"/> Avtalar, dokumentasjon, private servituttar	<input type="checkbox"/> Skildring av søknaden / tiltaket på eige ark
<input checked="" type="checkbox"/> Søknad om dispensasjon	<input type="checkbox"/> Uttale/ samtykke frå andre off. mynde:
	<input type="checkbox"/> Anna:

### 11. Spesifikasjon av parsellar det er søkt om

Ved fleire parsellar: Før på eiga liste.

Parsellnr:	Areal m <sup>2</sup>	Parsellen skal nyttast til:	Evt namn og adresse på kjøpar / festar:
	~ 150 m <sup>2</sup>	TILBEHØRSAREAL	TERJE JACOBSEN

### 12. Underskrift av akt. heimelshavar / fullmaktshavar / andre etter MI §9

Bruk eige ark ved for lite plass.

Heimel for søknad/ rekvisisjon må fyllast ut nedanfor. ( påkrevd )

Sjå rettleiing.

Rekv. kravd etter MI §9 1.ledd a

Heimelshavar ( mest vanleg )

Rekv. kravd etter MI §9 1.ledd b-h, eller 2.ledd a-b

( dok. er påkrevd ) Oppgje ledd og bokstav for heimel:

Namn på søkjar (blokkbokstavar):

Adresse

TRYGVE EKNES

EIDAVEGEN 188 5993 OSTEREIDET

E-post: terjac3@online.no

Underskrift (påkrevd):

Telefon

Dato

Trygve Eknes

56354033

3/7 2018

Namn på søkjar (blokkbokstavar):

Adresse

E-post:

Telefon

Dato

Underskrift (påkrevd):

Faktura skal sendast til:

Gjeld ved fleire rekvirentar eller dersom advokat rekvirerer.

Namn (blokkbokstavar)

Adresse

TERJE JACOBSEN

DAG HAMMERSDØLS VEI 93 5144 FYLLINGSDALEN

**Jeg / vi søker om:** (sett kryss for det riktige)

Dispensasjon etter pbl §19-1 (permanent)

Dispensasjon etter pbl §19-3 (midlertidig) fram til følgende dato: \_\_\_\_\_

**Begrunnelse for dispensasjonssøknaden:** (bruk gjerne eget ark i tillegg om du trenger mer plass)

Søker om unntak fra LNF område. Kan ikke se at det har noen betydning for landbruksområdet det er snakk om et lite tilleggsareal på 150 kvm. Tilleggsarealet grenser til spredt bustadområde på den ene siden og en driftsbygning på den andre siden, og er i ytterkant av gården. Området er ikke driveverdig slik som jeg kan se for moderne landbruk. Tilleggsarealet er blitt bruk som sitt eget av Gbnr 239/73 siden 1973. Fra 1980 er tilleggsarealet også blitt brukt som parkering til biler for 239/73.

Tilleggsarealet er blitt i gave fra Gbnr 239/2 til 239/73 slik at det er en mer hensiktsmessig tomt.

*Dersom det blir gitt avslag på søknad om dispensasjon, ber jeg om at søknad om arealoverføring ikke blir behandlet.*

Signatur(er):

*Thyge Etnes*  
Dato og underskrift  
tiltakshaver

*3/7-2018 Terje Jacobsen*  
Dato og underskrift  
eventuell ansvarlig søker

Vedlegg:

Beskrivelse av vedlegg	Vedlagt	Ikke Relevant
Kvittering for nabovarsel (skal alltid være med)	x	
Tegninger		x
Situasjonsplan	x	
Eventuelle uttalelser / vedtak fra andre myndigheter (se SAK10 §6-2)		
Andre vedlegg:		

## Søknad om dispensasjon

<b>For tiltak på følgende eiendom:</b>						
Gnr:	239	Bnr:	73	Fnr:		Snr:
Adresse:	Eidavegen 186					
	5993 Ostereidet					
Søknaden innsendes av :						
Tiltakshavers navn:	Terje Jacobsen					
Tiltakshavers adresse:	Dag Hammarskjøldsvei 93, 5144 Fyllingsdalen					
Kontaktperson:						
Telefon dagtid:	90931068					
Epost-adresse:	terjjac3@online.no					
<b>Jeg / vi søker om dispensasjon fra (sett kryss for det riktige):</b>						
<input type="checkbox"/> Kommuneplanens arealdel						
<input type="checkbox"/> Kommunedelplan for:						
<input checked="" type="checkbox"/> Reguleringsplan (områdeplan, detaljplan, bebyggelsesplan)						
Planens navn:						
<input type="checkbox"/> Plan- og bygningsloven (pbl)						
<input type="checkbox"/> Byggteknisk forskrift (TEK10)						
<input type="checkbox"/> Annet, beskriv:						

**Jeg / vi søker om dispensasjon fra følgende bestemmelser i tilknytning til ovennevnte:**

Fradeling av areal fra gbnr 239/2 for overføring til gbnr 239/73.

**For å kunne bygge / gjøre:** (beskriv hva du skal bygge / gjøre, som for eksempel bygge garasje, bruksendre del av eksisterende bygg fra bolig til næring osv.)

Vedlegg nr.  
C -



# Opplysninger gitt i nabovarsel sendes kommunen sammen med søknaden

(Gjenpart av nabovarsel)

Pbl § 21-3

Tiltak på eiendommen:						
Gnr.	Bnr.	Festenr.	Seksjonsnr.	Eiendommens adresse	Postnr.	Poststed
293	73			Eidavegen 186	5993	Ostereidet
Eier/fester				Kommune		
Terje Jacobsen				Lindås		

Det varsles herved om						
<input type="checkbox"/> Nybygg	<input type="checkbox"/> Anlegg	<input type="checkbox"/> Endring av fasade	<input type="checkbox"/> Riving			
<input type="checkbox"/> Påbygg/tilbygg	<input type="checkbox"/> Skilt/reklame	<input type="checkbox"/> Innhegning mot veg	<input type="checkbox"/> Bruksendring			
<input type="checkbox"/> Midlertidig bygning, konstruksjon eller anlegg	<input type="checkbox"/> Antennesystem	<input type="checkbox"/> Oppretting/ending av matrikkelenhet (eiendomsdeling) eller bortfeste	<input type="checkbox"/> Annet			

Dispensasjon etter plan- og bygningsloven kapittel 19					
<input type="checkbox"/> Plan- og bygningsloven med forskrifter	<input type="checkbox"/> Kommunale vedtekter	<input checked="" type="checkbox"/> Arealplaner	<input type="checkbox"/> Vegloven	Vedlegg nr. B - 001	

Arealdisponering			
Sett kryss for gjeldende plan			
<input checked="" type="checkbox"/> Arealdel av kommuneplan	<input type="checkbox"/> Reguleringsplan	<input type="checkbox"/> Bebyggelsesplan	
Navn på plan			

Beskriv nærmere hva nabovarslet gjelder	
Fradeling av areal fra gbnr 239/2 for overføring til gbnr 239/73.	
Vedlegg nr. Q -	

Spørsmål vedrørende nabovarsel rettes til			
Foretak/tiltakshaver			
Terje Jacobsen			
Kontaktperson, navn	E-post	Telefon	Mobil
Terje Jacobsen	terjjac3@online.no	90931068	90931068
Søknaden kan ses på hjemmeside: (ikke obligatorisk):			

Merknader sendes til	
Eventuelle merknader skal være mottatt innen 2 uker etter at dette varsel er sendt. Ansvarlig søker/tiltakshaver skal sammen med søknad sende innkomne merknader og redegjøre for ev. endringer.	
Navn	Postadresse
Postnr.   Poststed	E-post

Følgende vedlegg er sendt med nabovarselet			
Beskrivelse av vedlegg	Gruppe	Nr. fra - til	Ikke relevant
Dispensasjonssøknad/vedtak	B	001-001	<input type="checkbox"/>
Situasjonsplan	D	002-002	<input type="checkbox"/>
Tegninger snitt, fasade	E		<input type="checkbox"/>
Andre vedlegg	Q		<input type="checkbox"/>

Underskrift		
Tilsvarende opplysninger med vedlegg er sendt i nabovarsel til berørte naboer og gjenboere. Mottagere av nabovarsel fremgår av kvittering for nabovarsel.		
Sted	Dato	Underskrift ansvarlig søker eller tiltakshaver
EKNES	3/7-2018	Terje Jacobsen
		Gjentas med blokkbokstaver. TERJE JACOBSEN

**Kvittering for nabovarsel** sendes kommunen sammen med søknaden

Nabovarsel kan enten sendes som rekommandert sending, overleveres personlig mot kvittering eller sendes på e-post mot kvittering. Med kvittering for mottatt e-post menes en e-post fra nabo/gjenboer som bekrefter å ha mottatt nabovarselet. Ved personlig overlevering vil signatur gjelde som bekreftelse på at varsel er mottatt. Det kan også signeres på at man gir samtykke til tiltaket.

<b>Tiltaket gjelder</b>							
<b>Eiendom/ byggsted</b>	Gnr.	Bnr.	Festenr.	Seksjonsnr.	Bygningsnr.	Bolignr.	Kommune
	293	73					
	Adresse				Postnr.	Poststed	
	Eidavegen 186				5993	Ostereidet	

Følgende naboer har mottatt eller fått rek. sending av vedlagte nabovarsel med tilhørende vedlegg:

<b>Nabo-/gjenboereiendom</b>				<b>Eier/fester av nabo-/gjenboereiendom</b>			
Gnr.	Bnr.	Festenr.	Seksjonsnr.	Eiers/festers navn		Dato sendt e-post	
239	89			Frank Sigurd Hustig			
Adresse				Adresse		Kvittering vedlegges	
Eidavegen 192				Eidavegen 192			
Postnr.	Poststed			Postnr.	Poststed		Poststedets reg.nr.
5993	Ostereidet			5993	Ostereidet		
Personlig kvittering for	Dato	Sign.		Personlig kvittering for	Dato	Sign.	
<input type="checkbox"/> mottatt varsel	28/6/18	Frank Hustig		<input type="checkbox"/> samtykke til tiltaket	28/6/18	Frank Hustig	

<b>Nabo-/gjenboereiendom</b>				<b>Eier/fester av nabo-/gjenboereiendom</b>			
Gnr.	Bnr.	Festenr.	Seksjonsnr.	Eiers/festers navn		Dato sendt e-post	
239	76			Trygve Eknes			
Adresse				Adresse		Kvittering vedlegges	
Eidavegen 188				Eidavegen 188			
Postnr.	Poststed			Postnr.	Poststed		Poststedets reg.nr.
5993	Ostereidet			5993	Ostereidet		
Personlig kvittering for	Dato	Sign.		Personlig kvittering for	Dato	Sign.	
<input type="checkbox"/> mottatt varsel				<input type="checkbox"/> samtykke til tiltaket	3/7-2018	Trygve Eknes	

<b>Nabo-/gjenboereiendom</b>				<b>Eier/fester av nabo-/gjenboereiendom</b>			
Gnr.	Bnr.	Festenr.	Seksjonsnr.	Eiers/festers navn		Dato sendt e-post	
Adresse				Adresse		Kvittering vedlegges	
Postnr.	Poststed			Postnr.	Poststed		Poststedets reg.nr.
Personlig kvittering for	Dato	Sign.		Personlig kvittering for	Dato	Sign.	
<input type="checkbox"/> mottatt varsel				<input type="checkbox"/> samtykke til tiltaket			

<b>Nabo-/gjenboereiendom</b>				<b>Eier/fester av nabo-/gjenboereiendom</b>			
Gnr.	Bnr.	Festenr.	Seksjonsnr.	Eiers/festers navn		Dato sendt e-post	
Adresse				Adresse		Kvittering vedlegges	
Postnr.	Poststed			Postnr.	Poststed		Poststedets reg.nr.
Personlig kvittering for	Dato	Sign.		Personlig kvittering for	Dato	Sign.	
<input type="checkbox"/> mottatt varsel				<input type="checkbox"/> samtykke til tiltaket			

<b>Nabo-/gjenboereiendom</b>				<b>Eier/fester av nabo-/gjenboereiendom</b>			
Gnr.	Bnr.	Festenr.	Seksjonsnr.	Eiers/festers navn		Dato sendt e-post	
Adresse				Adresse		Kvittering vedlegges	
Postnr.	Poststed			Postnr.	Poststed		Poststedets reg.nr.
Personlig kvittering for	Dato	Sign.		Personlig kvittering for	Dato	Sign.	
<input type="checkbox"/> mottatt varsel				<input type="checkbox"/> samtykke til tiltaket			

Det er per dags dato innlevert rekommandert sending til ovennevnte adressater.

Samlet antall sendinger: \_\_\_\_\_ Sign.

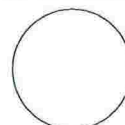

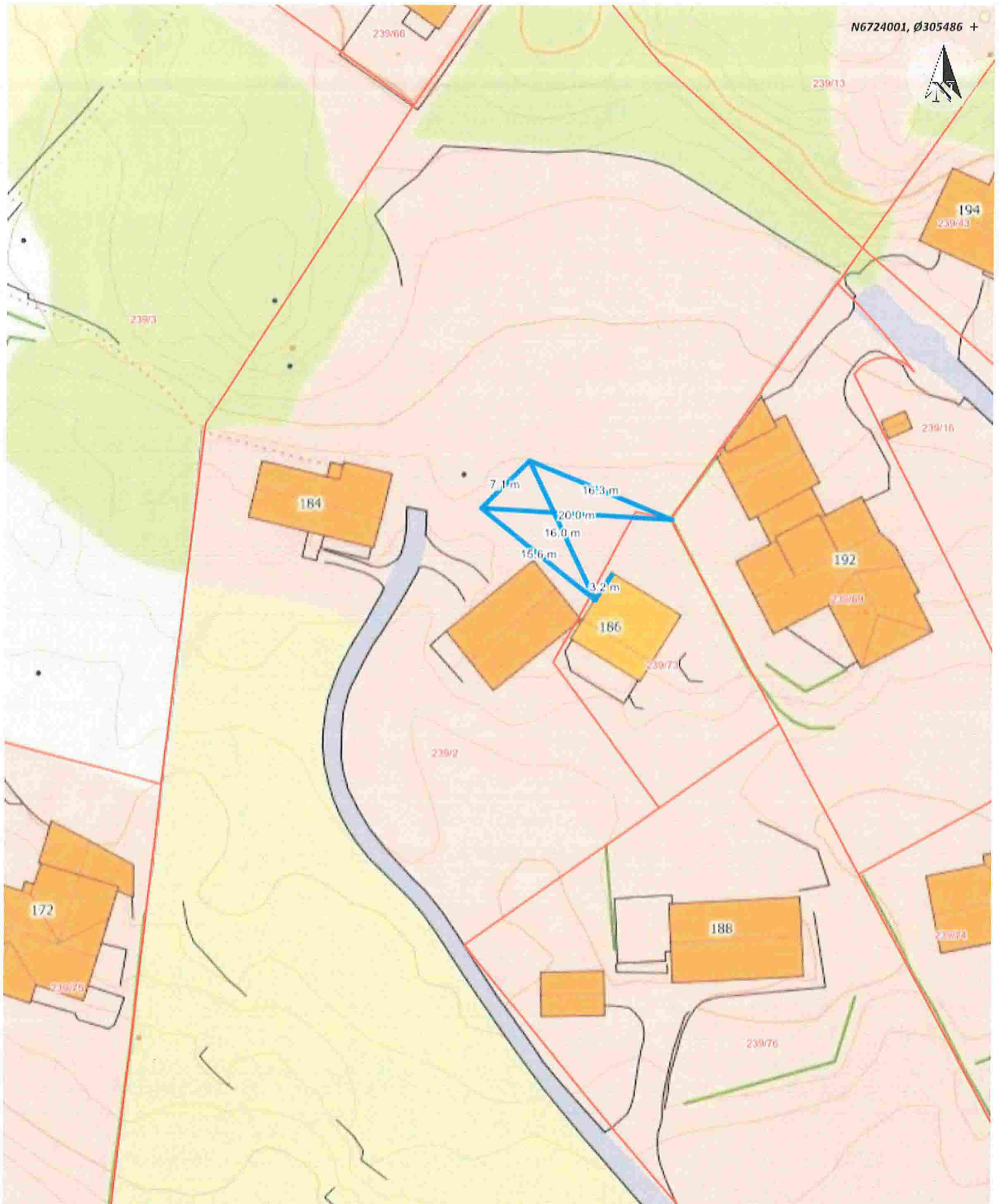

**Situasjonskart - Gnr 293, Bnr 73**  
Overføring av areal fra Gnr 293 Bnr 2 til  
Gnr 293 Bnr 73, Eidavegen 186

Dato: 17-05-2018



Målestokk: 1:500

