

Søknad i eitt trinn for planlagt tiltak på eigedom med gnr.195/bnr.138 og 167, Hodnesdalsvegen 46 i Lindås kommune

Følgeskriv

På vegne av tiltakshavere, Olaug L. Aasgard og Andreas Aasgard, vil vi med dette søke om tiltak på eigedom med gbnr.195/138 og 167, Hodnesdalsvegen 46 i Lindås kommune. Tiltaket gjeld tilbygg til -og delvis ombygging av eksisterande bustad.

Tiltak

Planlagt tiltak gjeld nytt tilbygg til eksisterande bustad. Tilbygget er plassert på nordsida av huset, og inneheld i 1.etasje ein utvida kjøkkendel, ny inngang, vaskerom, nytt bad og eit nytt soverom. Delar av dagens bustad må ombyggast i koplinga mellom gammalt og nytt. På nord -og autsida av tilbygget er det planlagt eit utvida terrasseareal som både aukar brukspotensialet for utomhusarealet, og lettar vedlikehaldet av fasadene.

Det nye tilbygget er planlagt med loft, der ein ser for seg funksjonar som loftsstove og ekstra soverom. Det er lagt inn ein takark for å auke bruksarealet på loftet, samtidig som ein med dette opnar opp for den flotte utsikta mot aust.

Tiltaket dekker to eigedommar (bruksnummer), som begge er eigd av tiltakshaver. Tilsaman har dei to eigedommane eit samla areal på 2796,7m² (matrikelopplysning). Sidan det aktuelle området tiltaket er planlagt i, ikkje er regulert, er det kommuneplanen sin arealdel (KPA) som set rammene for tiltaket. Arealplankartet viser at tomtene har bustadformål. For å unngå søknad om dispensasjon frå eit generelt plankrav, ser vi av planføresegnene § 2.14 at maks. bebygd areal (BYA) ikkje kan overstige 20%, og at samla bruksareal (BRA) ikkje skal vere over 400m². Videre er det sett grenser for maks. mønehøgde (9,0m) og maks. gesimshøgde (6,0m), målt frå planert terreng. Desse krava gjeld for eigedommar som allereie er bebygde, og er dermed aktuelle for planlagt tiltak.

Tiltaket det her er snakk om gjev ei arealutnytting på totalt %BYA = 14%, og eit samla bruksareal på 392,4m². Desse berekningane inkluderer alt av eksisterande byggverk (også garasje og carport), samt terrasseareal og opne overdekkta areal som resultat av terrasse med plan f.o.m. 0,5m over terreng. På det høgaste har det nye tilbygget ei mønehøgde på 8,0m og ei gesimshøgde på 4,5m, målt i området der terrenget ligg lågast. Med dette meiner vi at krav stilt ved KPA er oppfylt for tiltaket.

Til orientering er ikkje eksisterande car-port teken med på basiskartet vi mottok i samband med nabovarsel av tiltaket. Søknad for dette tiltaket vart send frå tiltakshavar sjølv (melding om bygning/tilbygg unntatt søknadsplikt), og vart utført i mai 2017. Car-porten er teikna inn på vedlagt situasjonsplan, og arealet er inkludert i berekning av tomteutnytting for det nye tiltaket.

Nabovarsel

Aktuelle naboar er varsla iht. liste. Varselet vart gjennomført av tiltakshaver ved direkte henvending. Det er ikkje registrert merknader til tiltaket.

Søknad

Det blir søkt om eitt-trinn handsaming av tiltaket. Erklæring om ansvarsrett og gjennomføringsplan som syner søknadspliktige fag er lagt ved. Arkitektkontoret Børtveit & Carlsen AS erklærer ansvar for arkitekturprosjektering og rolle som ansvarlig søker for tiltaket.

Det er gjort greie for avvik frå TEK i samband med eksisterande del av tiltaket (vedlegg B-1). Nytt tilbygg blir løyst iht. TEK'10 ut frå overgangsordning § 17-2.

Vedlegg

- Søknad om løyve til tiltak (skjema)
- Opplysningar om ytre rammer av tiltaket (skjema)
- Avvik frå TEK
- Opplysningar i samband med nabovarsel
- Basiskart
- Situasjonsplan
- Teikningssett som viser eksisterande og planlagt tiltak
- Gjennomføringsplan og erklæring om ansvarsrettar

Med dette håpar vi å ha gjort tilstrekkelig greie for planlagt tiltak til at søknaden kan handsamast.

Vennlig helsing

Arkitektkontoret Børtveit & Carlsen AS

v/Pål-Jøran Carlsen
Sivilarkitekt MNAL

Søknad om tillatelse til tiltak

etter plan- og bygningsloven § 20-3, jf. § 20-1

Opplysninger gitt i søknad eller vedlegg til søknaden vil bli registrert i matrikkelen.

 Rammetillatelse Ett-trinns søknadsbehandlingOppfylles vilkårene for 3 ukers saksbehandling, jf. § 21-7 annet ledd? Ja Nei**Erklæring om ansvarsrett for ansvarlig søker**Foreligger sentral godkjenning? Ja Nei

Nullstill

Skal tiltaket prosjekteres og utføres i samsvar med TEK10, i henhold til overgangsbestemmelsen i TEK17 § 17-2? Ja NeiBerører tiltaket eksisterende eller fremtidige arbeidsplasser? Ja Nei

Hvis ja, skal samtykke innhentes fra Arbeidstilsynet før igangsetting av tiltaket. Byggblankett 5177 med vedlegg.

Berører tiltaket byggverk oppført før 1850, jf. Kulturminneloven § 25, andre ledd? Ja Nei

Hvis ja, skal uttalelse fra fylkeskommunen foreligge før igangsetting av tiltaket.

Søknaden gjelder

Eiendom/ byggested	Gnr.	Bnr.	Festenr.	Seksjonsnr.	Bygningsnr.	Bolignr.	Kommune	
	195	138, 167					Lindås	
Planlagt bruk/formål	Adresse				Postnr.	Poststed		
	Hodnesdalsvegen 46				5915	Hjelmås		
Tiltakets art pbl § 20-1 (flere kryss mulig)	Nye bygg og anlegg						Bygn.typekode (jf. s. 2)	
	<input checked="" type="checkbox"/> Bolig <input type="checkbox"/> Fritidsbolig <input type="checkbox"/> Garasje <input type="checkbox"/> Annet: <input type="checkbox"/> Beskriv						111	
	Nytt bygg *)						Parkeringsplass *)	
	Anlegg						Veg	
	Vesentlig terrenginnrep							
	Endring av bygg og anlegg						Fasade	
	<input checked="" type="checkbox"/> Tilbygg, påbygg, underbygg *)						Anlegg	
	Konstruksjon						Reparasjon	
	Ombygging						Anlegg	
	Endring av bruk						Bruksendring	
Vesentlig endring av tidligere drift								
Riving						Hele bygg *)		
Deler av bygg *)						Anlegg		
Bygn.tekn. installasj.**) Nyanlegg *)						Endring		
Reparasjon								
Endring av bruks-enhet i bolig						Oppdeling		
Sammenføyning								
Innhegning, skilt						Innhegning mot veg		
Reklame, skilt, innretning e.l.								

*) Byggblankett 5175 fylles ut og vedlegges. (Vedlegg gruppe A) **) Gjelder kun når installasjonen ikke er en del av et større tiltak.

Vedlegg

Beskrivelse av vedlegg	Gruppe	Nr. fra – til	Ikke relevant
Opplysninger om ytre rammer og bygningsspesifikasjon for tiltaket (Byggblankett 5175)	A	1 – 1	<input type="checkbox"/>
Dispensasjonssøknad (begrunnelse/vedtak) (pbl kap. 19)	B	-	<input checked="" type="checkbox"/>
Nabovarsling (Kvittering for nabovarsel/Opplysninger gitt i nabovarsel/nabomerknader/kommentarer til nabomerknader)	C	1 – 2	<input type="checkbox"/>
Situasjonsplan, avkjørselsplan bygning/eiendom	D	1 – 2	<input type="checkbox"/>
Tegninger	E	1 – 5	<input type="checkbox"/>
Redegjørelser/kart	F	-	<input checked="" type="checkbox"/>
Erklæring om ansvarsrett/gjennomføringsplan	G	1 – 8	<input type="checkbox"/>
Boligspesifikasjon i Matrikkelen	H	-	<input checked="" type="checkbox"/>
Uttalelse/vedtak fra annen offentlig myndighet	I	-	<input checked="" type="checkbox"/>
Andre vedlegg	Q	1 – 1	<input type="checkbox"/>

Erklæring og underskrift

Ansvarlig søker bekrefter at hele tiltaket belegges med ansvar, og dekker kravene i henhold av plan- og bygningsloven. En er kjent med reglene om straff og sanksjoner i pbl kap. 32 og at det kan medføre reaksjoner dersom det gis uriktige opplysninger. Foretaket forplikter seg til å stille med nødvendig kompetanse i tiltaket, jf. SAK10 kap. 10 og 11.

Ansvarlig søker for tiltaket		Tiltakshaver	
Foretak	Org.nr.	Navn	
Arkitektkontoret Børtveit & Carlsen AS	911678403	Andreas Aasgard	
Adresse		Adresse	
Hagellia 6		Hodnesdalsvegen 46	
Postnr.	Poststed	Postnr.	Poststed
5914	Isdalstø	5915	Hjelmås
Kontaktperson	Telefon	Mobiltelefon	Eventuelt organisasjonsnummer
Pål-Jøran Carlsen	40041614	40041614	
E-post		E-post	Telefon (dagtid)
post@arkbc.no		andreas@credex.no	99320842
Dato	Underskrift	Dato	Underskrift
05.07.2018		05.07.2018	
Gjentas med blokkbokstaver		Gjentas med blokkbokstaver	
PÅL-JØRAN CARLSEN		ANDREAS AASGARD	

Opplysninger om tiltakets ytre rammer og bygningsspesifikasjon

Vedlegg til Byggblankett 5174

Beskrivelse av hvordan tiltaket oppfyller byggesaksbestemmelsene, planbestemmelsene og planvedtak etter plan- og bygningsloven (pbl) innenfor angitte områder

Opplysningene gjelder							
Eiendom/ byggested	Gnr.	Bnr.	Festenr.	Seksjonsnr.	Bygningsnr.	Bolignr.	Kommune
	195	138, 167					Lindås
	Adresse				Postnr.	Poststed	
	Hodnesdalsvegen 46				5915	Hjelmås	

Forhåndskonferanse	
Pbl § 21-1	Forhåndskonferanse er avholdt og referat foreligger <input type="checkbox"/> Ja <input checked="" type="checkbox"/> Nei

Dispensasjonssøknad og fravik fra TEK					
Pbl Kap. 19	Det søkes dispensasjon fra bestemmelsene i: (begrunnelse for dispensasjon gis på eget ark)			Vedlegg nr.	
	<input type="checkbox"/> Plan- og bygningsloven med forskrifter	<input type="checkbox"/> Kommunale vedtekter/ forskrifter til pbl	<input type="checkbox"/> Arealplaner	<input type="checkbox"/> Vegloven	B -
Pbl § 31-2	<input checked="" type="checkbox"/> Det søkes om fravik fra TEK for eksisterende byggverk (pbl § 31-2)			Redegjørelse i eget vedlegg	Vedlegg nr. B - 1

Arealdisponering						
Planstatus mv.	Sett kryss for gjeldende plan					
	<input checked="" type="checkbox"/> Arealdel av kommuneplan		<input type="checkbox"/> Reguleringsplan		<input type="checkbox"/> Bebyggelsesplan	
	Navn på plan					
	Arealdelen av kommuneplanen 2011-2023					
Reguleringsformål i arealdel av kommuneplan/reguleringsplan/bebyggelsesplan - beskriv						
Bustad						
Velg aktuell kolonne iht. beregningsregel angitt i gjeldende plan*						
		%-BYA	BYA	%-BRA / %-TU	BRA	U-grad
a. Grad av utnytting iht. gjeldende plan		20,00 %	m ²	%	400.0 m ²	
Tomtearealet	b. Byggeområde/grunneiendom**	2796.7 m ²		m ²		m ²
	c. Ev. areal som trekkes fra iht. beregn.regler	- 0.0 m ²		- m ²		
	d. Ev. areal som legges til iht. beregn.regler					+ m ²
	e. Beregnet tomteareal (b - c) eller (b + d)	= 2796,7 m ²		= m ²		= m ²
Grad av utnytting	Arealbenevnelser	BYA	BYA	BRA	BRA	BTA
	f. Beregnet maks. byggeareal iht. plan (jf. a. og e.)	559.3 m ²	m ²	m ²	400.0 m ²	m ²
	g. Areal eksisterende bebyggelse	290.8 m ²	m ²	m ²	269.4 m ²	m ²
	h. Areal som skal rives	- 0.0 m ²	- m ²	- m ²	- 0.0 m ²	- m ²
	i. Areal ny bebyggelse	+ 101.5 m ²	+ m ²	+ m ²	+ 123.0 m ²	+ m ²
	j. Parkeringsareal på terreng	+ 0.0 m ²	+ m ²	+ m ²	+ 0.0 m ²	
	k. Areal byggesak	= 392.3 m ²	= m ²	= m ²	= 392.4 m ²	= m ²
	Beregnet grad av utnytting (jf. e. og k.)***	14.0 %	m ²	%	m ²	
Bygnings- opplysninger som føres i Matrikkelen	l. Åpne arealer som inngår i k		- 133.0 m ²		- 30.9 m ²	
	j. Parkeringsareal på terreng		- 0.0 m ²		- 0.0 m ²	
	m. Areal matrikkelen = k - l - j		= 259.3 m ²		= 361.5 m ²	= m ²
	Antall etasjer 2 + loft	Antall bruksenheter bolig 1	Boliger 168.5 m ²		Boliger 282.1 m ²	Boliger m ²
	Antall bruksenheter annet 1	Annet 90.8 m ²	Gjeld garasje og carport	Annet 79.4 m ²	Annet m ²	
Redegjørelser	* Skal beregning av utnyttingsgrad skje etter annen regel, beskriv nærmere					Vedlegg nr. D -
	** Dersom areal i rad b ikke er fremkommet av målebrev, beskriv nærmere					Vedlegg nr. D -
	*** Vis ev. underlag for beregningen av grad av utnytting i vedlegg					Vedlegg nr. D -

Bygningsopplysninger som føres i matrikkelen	
Næringsgruppekode X	Oppgi kode for hvilken næring brukeren av bygningen tilhører. Bygninger som brukes til flere formål skal kodes etter den næringen som opptar størst del av arealet. Unntak: Næringsgruppekode «X» skal kun brukes når bygget bare har areal til boligformål.
Næringsgrupper – gyldige koder	
A Jordbruk, skogbruk og fiske B Bergverksdrift og utvinning C Industri D Elektrisitets-, gass-, damp- og varmtvannsforsyning E Vannforsyning, avløps- og renovasjonsvirksomhet F Bygge- og anleggsvirksomhet G Varehandel, reparasjon av motorvogner	H Transport og lagring I Overnattings- og serveringsvirksomhet J Informasjon og kommunikasjon K Finansierings- og forsikringsvirksomhet L Omsetning og drift av fast eiendom M Faglig, vitenskapelig og teknisk tjenesteyting N Forretningsmessig tjenesteyting O Offentlig administrasjon og forsvar, trygdeordninger underlagt offentlig forvaltning
P Undervisning Q Helse- og sosialtjenester R Kulturell virksomhet, underholdning og fritidsaktiviteter S Annen tjenesteyting T Lønnet arbeid i private husholdninger U Internasjonale organisasjoner og organer X Bolig Y Annet som ikke er næring.	

Plassering av tiltaket		
Kan høyspent kraftlinje være i konflikt med tiltaket?	<input type="checkbox"/> Ja <input checked="" type="checkbox"/> Nei	Vedlegg nr. Q –
Hvis ja, må avklaring med berørt rettighetshaver være dokumentert		
Kan vann og avløpsledninger være i konflikt med tiltaket?	<input type="checkbox"/> Ja <input checked="" type="checkbox"/> Nei	Vedlegg nr. Q –
Hvis ja, må avklaring med berørt rettighetshaver være dokumentert		

Krav til byggegrunn (pbl § 28-1)		
Skal byggverket plasseres i område med fare for:		
Flom (TEK17 § 7-2)	Skal byggverket plasseres i flomutsatt område? <input checked="" type="checkbox"/> Nei <input type="checkbox"/> Ja Hvis ja, angi sikkerhetsklasse: <input type="checkbox"/> F1 (liten konsekvens og sannsynlighet lavere enn 1/20 år) <input type="checkbox"/> F2 (middels konsekvens og sannsynlighet lavere enn 1/200 år) <input type="checkbox"/> F3 (stor konsekvens og sannsynlighet lavere enn 1/1000 år)	Vedlegg nr. F –
Skred (TEK17 § 7-3)	Skal byggverket plasseres i skredutsatt område? <input checked="" type="checkbox"/> Nei <input type="checkbox"/> Ja Hvis ja, angi sikkerhetsklasse: <input type="checkbox"/> S1 (liten konsekvens og sannsynlighet lavere enn 1/100 år) <input type="checkbox"/> S2 (middels konsekvens og sannsynlighet lavere enn 1/1000 år) <input type="checkbox"/> S3 (stor konsekvens og sannsynlighet lavere enn 1/5000 år)	Vedlegg nr. F –
Andre natur- og miljøforhold (pbl § 28-1)	<input checked="" type="checkbox"/> Nei <input type="checkbox"/> Ja Dersom ja, beskriv kompensierende tiltak i vedlegg	Vedlegg nr. F –

Tilknytning til veg og ledningsnett		
Adkomst vegloven §§ 40-43 pbl § 27-4	Gir tiltaket ny/endret adkomst? <input type="checkbox"/> Ja <input checked="" type="checkbox"/> Nei	Tomta har adkomst til følgende veg som er opparbeidet og åpen for alminnelig ferdsel: <input type="checkbox"/> Riksveg/fylkesveg Er avkjøringstillatelse gitt? <input type="checkbox"/> Ja <input type="checkbox"/> Nei <input type="checkbox"/> Kommunal veg Er avkjøringstillatelse gitt? <input checked="" type="checkbox"/> Ja <input type="checkbox"/> Nei <input checked="" type="checkbox"/> Privat veg Er vegrett sikret ved tinglyst erklæring? <input checked="" type="checkbox"/> Ja <input type="checkbox"/> Nei
Vannforsyning pbl § 27-1	Tilknytning i forhold til tomta <input checked="" type="checkbox"/> Offentlig vannverk <input type="checkbox"/> Privat vannverk <input type="checkbox"/> Annen privat vannforsyning, innlagt vann <input type="checkbox"/> Annen privat vannforsyning, ikke innlagt vann	Beskriv Dersom vanntilførsel forutsetter tilknytning til annen privat ledning eller krysser annens grunn, foreligger rettighet ved tinglyst erklæring? <input type="checkbox"/> Ja <input type="checkbox"/> Nei
Avløp pbl § 27-2	Tilknytning i forhold til tomta <input checked="" type="checkbox"/> Offentlig avløpsanlegg <input type="checkbox"/> Privat avløpsanlegg	Skal det installeres vannklosett? <input checked="" type="checkbox"/> Ja <input type="checkbox"/> Nei Foreligger utslippstillatelse? <input checked="" type="checkbox"/> Ja <input type="checkbox"/> Nei Dersom avløpsanlegg forutsetter tilknytning til annen privat ledning eller krysser annens grunn, foreligger rettighet ved tinglyst erklæring? <input type="checkbox"/> Ja <input type="checkbox"/> Nei
Overvann	Takvann/overvann føres til: <input type="checkbox"/> Avløpssystem <input checked="" type="checkbox"/> Terreng	Vedlegg nr. Q –

Løfteinnretninger		
Er det i bygningen løfteinnretninger som omfattes av TEK?: <input type="checkbox"/> Ja <input checked="" type="checkbox"/> Nei	Søkes det om slik innretning installert?: <input type="checkbox"/> Ja <input checked="" type="checkbox"/> Nei	Hvis ja, sett X <input type="checkbox"/> Heis <input type="checkbox"/> Trappeheis <input type="checkbox"/> Løfteplattform <input type="checkbox"/> Rulletrapp eller rullende fortau

Deres ref.:

Vår ref.: Pål-Jøran Carlsen

Dato: 09.07.2018

Vedlegg B-1

Tiltak på eigedom med gnr.195/bnr.138 og 167, Hodnesdalsvegen 46 i Lindås kommune

- Avvik fra TEK

I samband med planlagt tiltak på eigedom med gbnr.195/138 og 167, søker vi avvik frå TEK på del av tiltaket som omfattar eksisterande bustad.

Tiltaket gjeld etablering av nytt tilbygg til eksisterande bustad. Tilbygget har eit avgreinsa anslag mot eksisterande yttervegg mot nord, og det er ikkje planlagt tiltak på dagens hus forutan bygningsmessig tilpasning i sjølve koplingspunktet.

Bustaden består i dag av ein kjellaretasje (til dels under terreng), hovud-/1.etasje og «koffert-loft» utforma som kaldt loft. Det nye tilbygget som skal koplast til eksisterande fasade mot nord, får ikkje kjellaretasje, men innreia loft. 1.etasje i den nye delen blir altså liggjande på grunn. Av i alt 282,1m² (oppvarma areal BRA), utgjer tilbygget eit målbart areal BRA på 92,1m². Det nye arealet fylgjer byggtekniske forskriftskrav (TEK'10), medan eksisterande del av bustad frå 1978, blir både kostbar og vanskelig å oppgradere til dagens standard. Både omfang av tiltaket og ikkje minst plasseringa av tilbygget i forhold til avgreinsa kontaktflate mot eksisterande hus, medvirker til at det nye tilbygget etter vår vurdering ikkje utløyser ekstra krav/tiltak på dagens bustad.

Tilbygget er ikkje utforma som tilgjengelig bustad. Dette fordi planløysinga i eksisterande bustad ikkje er lagt til rette for dette heller. Bakgrunnen for tiltaket er tiltakshaver sitt ønske om eit større og betre vaskerom med ytterdør, samt fleire soverom og ekstra areal for borna. Ved gjennomføring av tiltaket vil ein utvide levetida for huset som familiebustad, sjølv om planløysinga ikkje held universell standard.

Vi håpar med dette å ha grunngeve avvika frå TEK'10 på tilfredsstillande måte, slik at søknaden kan vurderast. For øvrig viser vi til vedlagt teikningsgrunnlag.

Arkitektkontoret Børtveit & Carlsen AS
v/Pål-Jøran Carlsen
Sivilarkitekt MNAL

Arkitektkontoret Børtveit & Carlsen AS
Hagellia 6 - 5914 Isdalstø
Tlf: 400 41 614
E-post: post@arkbc.no

Vedlegg nr.
C -

Nullstill



Opplysninger gitt i nabovarsel sendes kommunen sammen med søknaden

(Gjenpart av nabovarsel)

Pbl § 21-3

Tiltak på eiendommen:						
Gnr.	Bnr.	Festenr.	Seksjonsnr.	Eiendommens adresse	Postnr.	Poststed
195	138, 167			Hodnesdalsvegen 46	5915	Hjelmås
Eier/fester				Kommune		
Olaug L. Aasgard og Andreas Aasgard				Lindås		

Det varsles herved om						
<input type="checkbox"/> Nybygg	<input type="checkbox"/> Anlegg	<input type="checkbox"/> Endring av fasade	<input type="checkbox"/> Riving			
<input checked="" type="checkbox"/> Påbygg/tilbygg	<input type="checkbox"/> Skilt/reklame	<input type="checkbox"/> Innhegning mot veg	<input type="checkbox"/> Bruksendring			
<input type="checkbox"/> Midlertidig bygning, konstruksjon eller anlegg	<input type="checkbox"/> Antennesystem	<input type="checkbox"/> Oppretting/ending av matrikkelenhet (eiendomsdeling) eller bortfeste	<input type="checkbox"/> Annet			
Dispensasjon etter plan- og bygningsloven kapittel 19						
<input type="checkbox"/> Plan- og bygningsloven med forskrifter	<input type="checkbox"/> Kommunale vedtekter	<input type="checkbox"/> Arealplaner	<input type="checkbox"/> Vegloven	Vedlegg nr. B -		

Arealdisponering		
Satt kryss for gjeldende plan		
<input checked="" type="checkbox"/> Arealdel av kommuneplan	<input type="checkbox"/> Reguleringsplan	<input type="checkbox"/> Bebyggelsesplan
Navn på plan		
Arealdelen av kommuneplanen 2011-2023		

Beskriv nærmere hva nabovarslet gjelder
Tilbygg til -og ombygging av eksisterende bustad. Tiltaket omfattar utviding av 1.etasje i eksisterende bustad med tilhøyrande ombygging i samankopling mellom gammalt og nytt, samt loftsetasje over det nye tilbygget. Det er også planlagt utviding av terrasseareal i samband med tilbygget.
Vedlegg nr. Q - I

Spørsmål vedrørende nabovarsel rettes til			
Foretak/tiltakshaver			
Arkitektkontoret Bortveit & Carlsen AS			
Kontaktperson, navn	E-post	Telefon	Mobil
Pål-Jøran Carlsen	post@arkbc.no	40041614	40041614
Søknaden kan ses på hjemmeside: (ikke obligatorisk):			

Merknader sendes til		
Eventuelle merknader skal være mottatt innen 2 uker etter at dette varsel er sendt. Ansvarlig søker/tiltakshaver skal sammen med søknad sende innkomne merknader og redegjøre for ev. endringer.		
Navn	Postadresse	
Arkitektkontoret Bortveit & Carlsen AS	Hagellia 6	
Postnr.	Poststed	E-post
5914	Isdalstø	post@arkbc.no

Følgende vedlegg er sendt med nabovarselet			
Beskrivelse av vedlegg	Gruppe	Nr. fra - til	Ikke relevant
Dispensasjonssøknad/vedtak	B	-	<input checked="" type="checkbox"/>
Situasjonsplan	D	1 - 2	<input type="checkbox"/>
Tegninger snitt, fasade	E	1 - 5	<input type="checkbox"/>
Andre vedlegg	Q	1 - 1	<input type="checkbox"/>

Underskrift		
Tilsvarende opplysninger med vedlegg er sendt i nabovarsel til berørte naboer og gjenboere. Mottagere av nabovarsel fremgår av kvittering for nabovarsel.		
Sted	Dato	Underskrift ansvarlig søker eller tiltakshaver
Isdalstø	22.05.2018	
		Gjentas med blokkbokstaver PÅL-JØRAN CARLSEN

Vedlegg C -	Side 1	- av 1
----------------	-----------	-----------

Nullstill



Kvittering for nabovarsel sendes kommunen sammen med søknaden

Nabovarsel kan enten sendes som rekommandert sending, overleveres personlig mot kvittering eller sendes på e-post mot kvittering. Med kvittering for mottatt e-post menes en e-post fra nabo/gjenboer som bekrefter å ha mottatt nabovarselet. Ved personlig overlevering vil signatur gjelde som bekreftelse på at varslet er mottatt. Det kan også signeres på at man gir samtykke til tiltaket.

Tiltaket gjelder							
Eiendom/ byggested	Gnr.	Bnr.	Festnr.	Seksjonsnr.	Bygningsnr.	Bolignr.	Kommune
	195	138, 167					Lindås
	Adresse Hodnesdalsvegen 46				Postnr. 5915	Poststed Hjelmås	

Følgende naboer har mottatt eller fått rek. sending av vedlagte nabovarsel med tilhørende vedlegg:

Nabo/gjenboereiendom				Eier/fester av nabo/gjenboereiendom			
Gnr.	Bnr.	Festnr.	Seksjonsnr.	Eiers/festers navn		Dato sendt e-post	
195	1, 7			Anne Karin Eide og Gunnar Arild Eide			
Adresse Hodnesdalsvegen				Adresse Hodnesdalsvegen 43		Kvittering vedlegges	
Postnr.	Poststed			Postnr.	Poststed		
5915	Hjelmås			5915	Hjelmås		
Personlig kvittering for		Dato	Sign.	Personlig kvittering for		Dato	Sign.
<input type="checkbox"/> mottatt varsel				<input type="checkbox"/> samtykke til tiltaket			

Nabo/gjenboereiendom				Eier/fester av nabo/gjenboereiendom			
Gnr.	Bnr.	Festnr.	Seksjonsnr.	Eiers/festers navn		Dato sendt e-post	
195	7			Anne Karin Eide og Gunnar Arild Eide			
Adresse Hodnesdalsv 43				Adresse Hodnesdalsv 43		Kvittering vedlegges	
Postnr.	Poststed			Postnr.	Poststed		
5915	Hjelmås			5915	Hjelmås		
Personlig kvittering for		Dato	Sign.	Personlig kvittering for		Dato	Sign.
<input checked="" type="checkbox"/> mottatt varsel		23.05.18	Anne Karin Eide	<input checked="" type="checkbox"/> samtykke til tiltaket		23.05.18	Anne Karin Eide

Nabo/gjenboereiendom				Eier/fester av nabo/gjenboereiendom			
Gnr.	Bnr.	Festnr.	Seksjonsnr.	Eiers/festers navn		Dato sendt e-post	
195	1			Anne Karin Eide og Gunnar Arild Eide			
Adresse Hodnesdalsvegen 43				Adresse Hodnesdalsvegen 43		Kvittering vedlegges	
Postnr.	Poststed			Postnr.	Poststed		
5915	Hjelmås			5915	Hjelmås		
Personlig kvittering for		Dato	Sign.	Personlig kvittering for		Dato	Sign.
<input checked="" type="checkbox"/> mottatt varsel		23.05.18	Gunnar Arild Eide	<input type="checkbox"/> samtykke til tiltaket		23.05.18	Anne Eide

Nabo/gjenboereiendom				Eier/fester av nabo/gjenboereiendom			
Gnr.	Bnr.	Festnr.	Seksjonsnr.	Eiers/festers navn		Dato sendt e-post	
Adresse				Adresse		Kvittering vedlegges	
Postnr.	Poststed			Postnr.	Poststed		
Personlig kvittering for		Dato	Sign.	Personlig kvittering for		Dato	Sign.
<input type="checkbox"/> mottatt varsel				<input type="checkbox"/> samtykke til tiltaket			

Nabo/gjenboereiendom				Eier/fester av nabo/gjenboereiendom			
Gnr.	Bnr.	Festnr.	Seksjonsnr.	Eiers/festers navn		Dato sendt e-post	
Adresse				Adresse		Kvittering vedlegges	
Postnr.	Poststed			Postnr.	Poststed		
Personlig kvittering for		Dato	Sign.	Personlig kvittering for		Dato	Sign.
<input type="checkbox"/> mottatt varsel				<input type="checkbox"/> samtykke til tiltaket			

Det er per dags dato innlevert rekommandert sending til ovennevnte adressater.

Samlet antall sendinger: _____ Sign.

KART - Naboliste

Vedlagte liste (csv-fil) angir hjemmelshavere for den enkelte eiendom. I h.h.t. plan- og bygningsloven er det eiere og festere av nabo- og gjenboiereiendommer som skal varsles. Eier er ikke alltid ensbetydende med hjemmelshaver. Det er ansvarlig søker/melder som er ansvarlig for å gjøre de nødvendige undersøkelser og sørge for at korrekt eier og fester varsles.

Gnr: 195 **Bnr:** 138 **Fnr:** 0 **Snr:** 0

Kommune: LINDÅS (HORDALAND)

Adresse: Hodnesdalsvegen 46, 5915 HJELMÅS

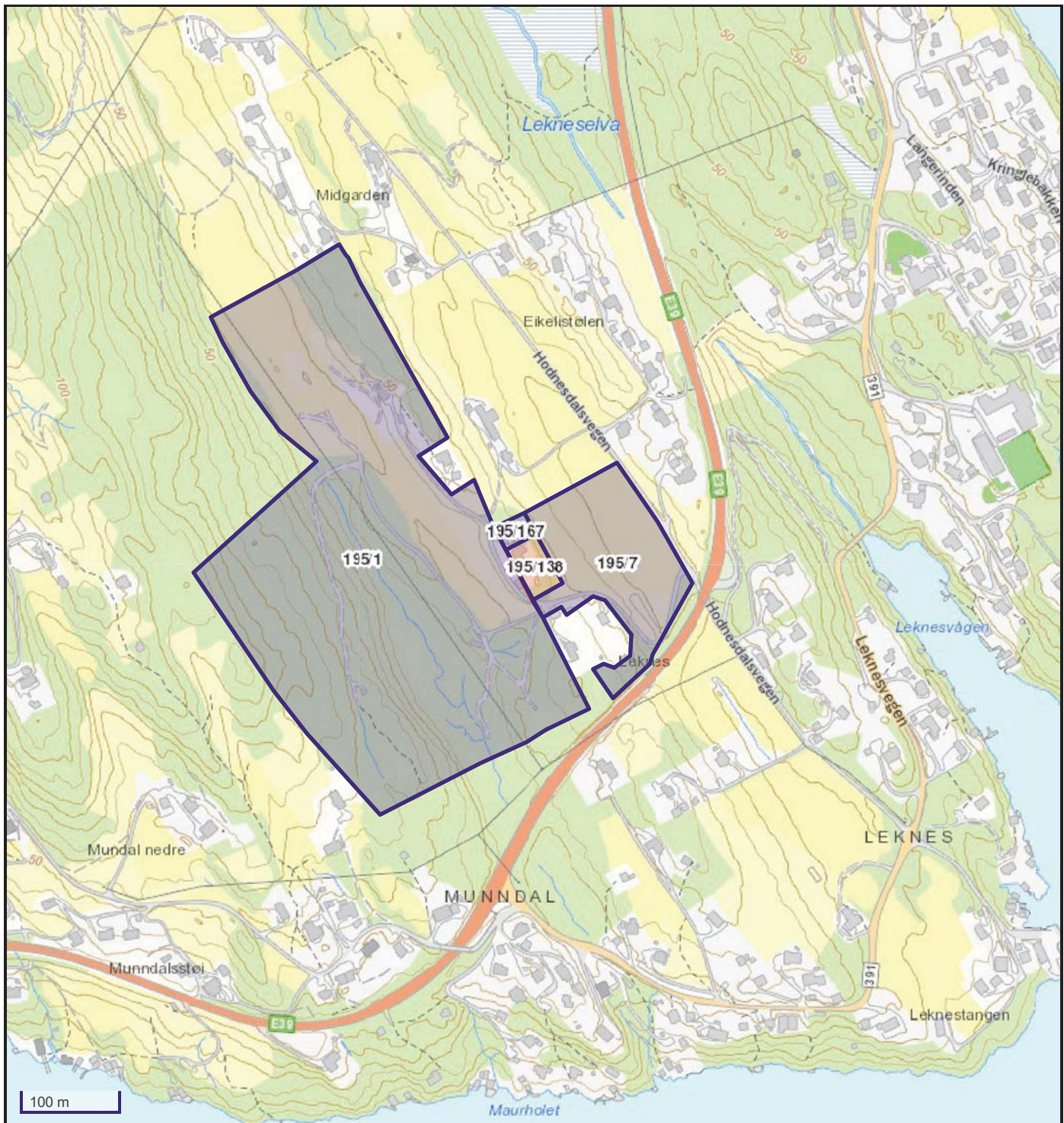

Kvittering for nabovarsel

Sendes kommunen sammen med søknaden

Nabovarsel kan enten sendes som rekommandert sending, overleveres personlig mot kvittering eller sendes på e-post mot kvittering. Med kvittering for mottatt e-post menes en e-post fra nabo/gjenboer som bekrefter å ha mottatt nabovarselet. Ved personlig overlevering vil signatur gjelde som bekrefteelse på at varslet er mottatt. Det kan også signeres på at man gir samtykke til tiltaket

Tiltaket gjelder	
Gnr. 195 Bnr. 138 Festenr. 0 Seksjonsnr 0	Bygningsnr. Bolignr. Kommune 1263
Adresse Hodnesdalsvegen 46	Postnr. 5915 Poststed HJELMÅS

Følgende naboer har mottatt eller fått rek. sendig av vedlagte nabovarsel med tilhørende vedlegg:

Nabo-/gjenboereiendom	Eier/fester av nabo-/gjenboereiendom	
Gnr. 195 Bnr. 167 Festenr. 0 Seksjonsnr 0	Eiers/festers navn Aasgard Andreas	Dato sendt e-post
Adresse	Adresse Hodnesdalsvegen 46	Kvittering vedlegges
Postnr. Poststed	Postnr. 5915 Poststed HJELMÅS	Poststedets reg.nr
<input type="checkbox"/> mottatt varsel Dato Sign	<input type="checkbox"/> samtykke til tiltaket Dato Sign	
Nabo-/gjenboereiendom	Eier/fester av nabo-/gjenboereiendom	
Gnr. 195 Bnr. 167 Festenr. 0 Seksjonsnr 0	Eiers/festers navn Aasgard Olaug Lee	Dato sendt e-post
Adresse	Adresse Hodnesdalsvegen 46	Kvittering vedlegges
Postnr. Poststed	Postnr. 5915 Poststed HJELMÅS	Poststedets reg.nr
<input type="checkbox"/> mottatt varsel Dato Sign	<input type="checkbox"/> samtykke til tiltaket Dato Sign	
Nabo-/gjenboereiendom	Eier/fester av nabo-/gjenboereiendom	
Gnr. 195 Bnr. 7 Festenr. 0 Seksjonsnr 0	Eiers/festers navn Eide Anne Karin	Dato sendt e-post
Adresse	Adresse Hodnesdalsvegen 43	Kvittering vedlegges
Postnr. Poststed	Postnr. 5915 Poststed HJELMÅS	Poststedets reg.nr
<input type="checkbox"/> mottatt varsel Dato Sign	<input type="checkbox"/> samtykke til tiltaket Dato Sign	
Nabo-/gjenboereiendom	Eier/fester av nabo-/gjenboereiendom	
Gnr. 195 Bnr. 7 Festenr. 0 Seksjonsnr 0	Eiers/festers navn Eide Gunnar Arild	Dato sendt e-post
Adresse	Adresse Hodnesdalsvegen 43	Kvittering vedlegges
Postnr. Poststed	Postnr. 5915 Poststed HJELMÅS	Poststedets reg.nr
<input type="checkbox"/> mottatt varsel Dato Sign	<input type="checkbox"/> samtykke til tiltaket Dato Sign	
Nabo-/gjenboereiendom	Eier/fester av nabo-/gjenboereiendom	
Gnr. 195 Bnr. 1 Festenr. 0 Seksjonsnr 0	Eiers/festers navn Eide Anne Karin	Dato sendt e-post
Adresse Hodnesdalsvegen 42	Adresse Hodnesdalsvegen 43	Kvittering vedlegges
Postnr. 5915 Poststed HJELMÅS	Postnr. 5915 Poststed HJELMÅS	Poststedets reg.nr
<input type="checkbox"/> mottatt varsel Dato Sign	<input type="checkbox"/> samtykke til tiltaket Dato Sign	
Nabo-/gjenboereiendom	Eier/fester av nabo-/gjenboereiendom	
Gnr. 195 Bnr. 1 Festenr. 0 Seksjonsnr 0	Eiers/festers navn Eide Gunnar Arild	Dato sendt e-post
Adresse Hodnesdalsvegen 42	Adresse Hodnesdalsvegen 43	Kvittering vedlegges
Postnr. 5915 Poststed HJELMÅS	Postnr. 5915 Poststed HJELMÅS	Poststedets reg.nr
<input type="checkbox"/> mottatt varsel Dato Sign	<input type="checkbox"/> samtykke til tiltaket Dato Sign	

Det er per dags dato innlevert rekommandert sending til ovennevnte adressater.

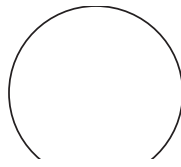

Samlet antall sendinger: _____ Sign. _____

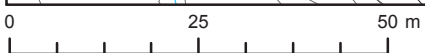
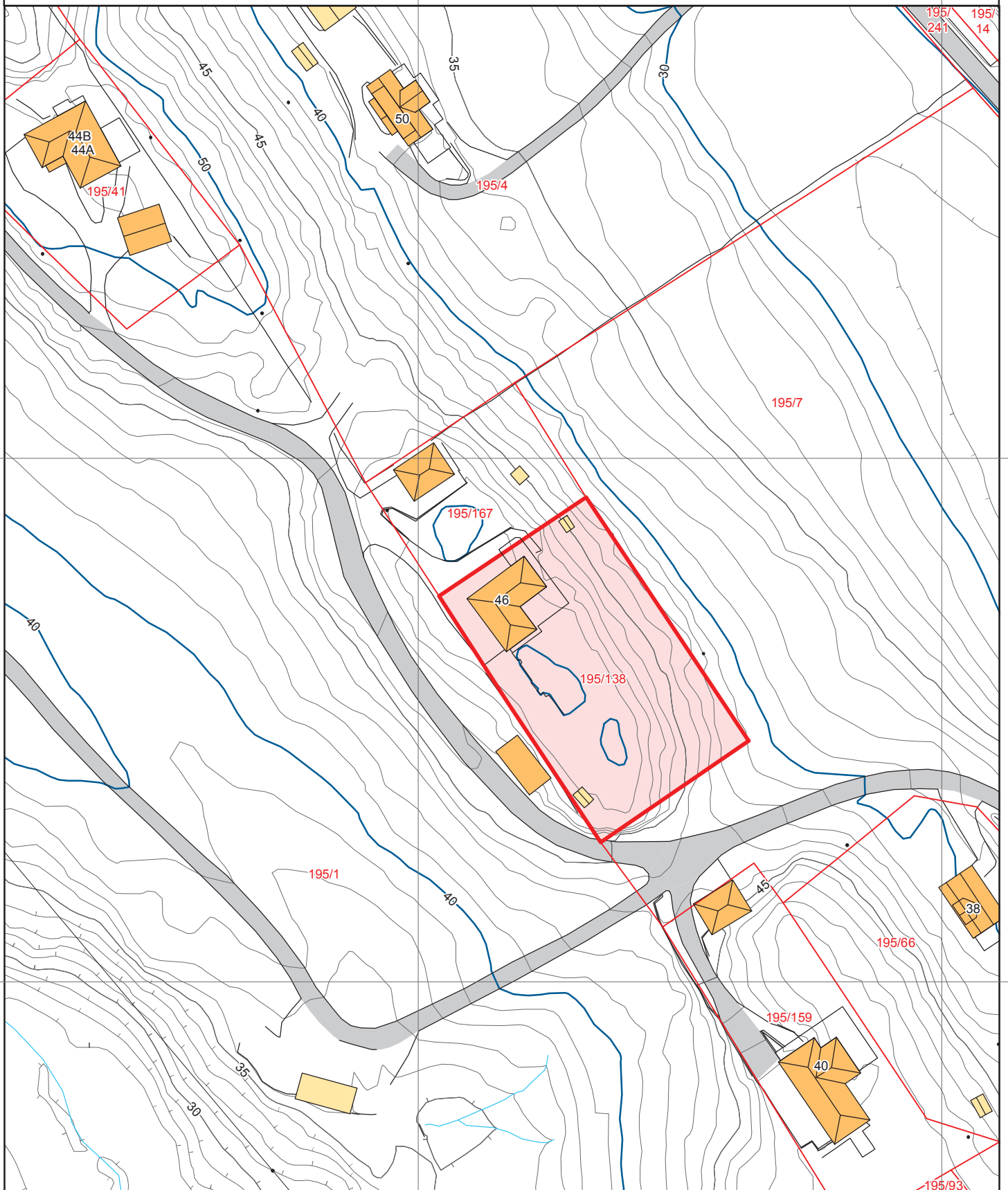

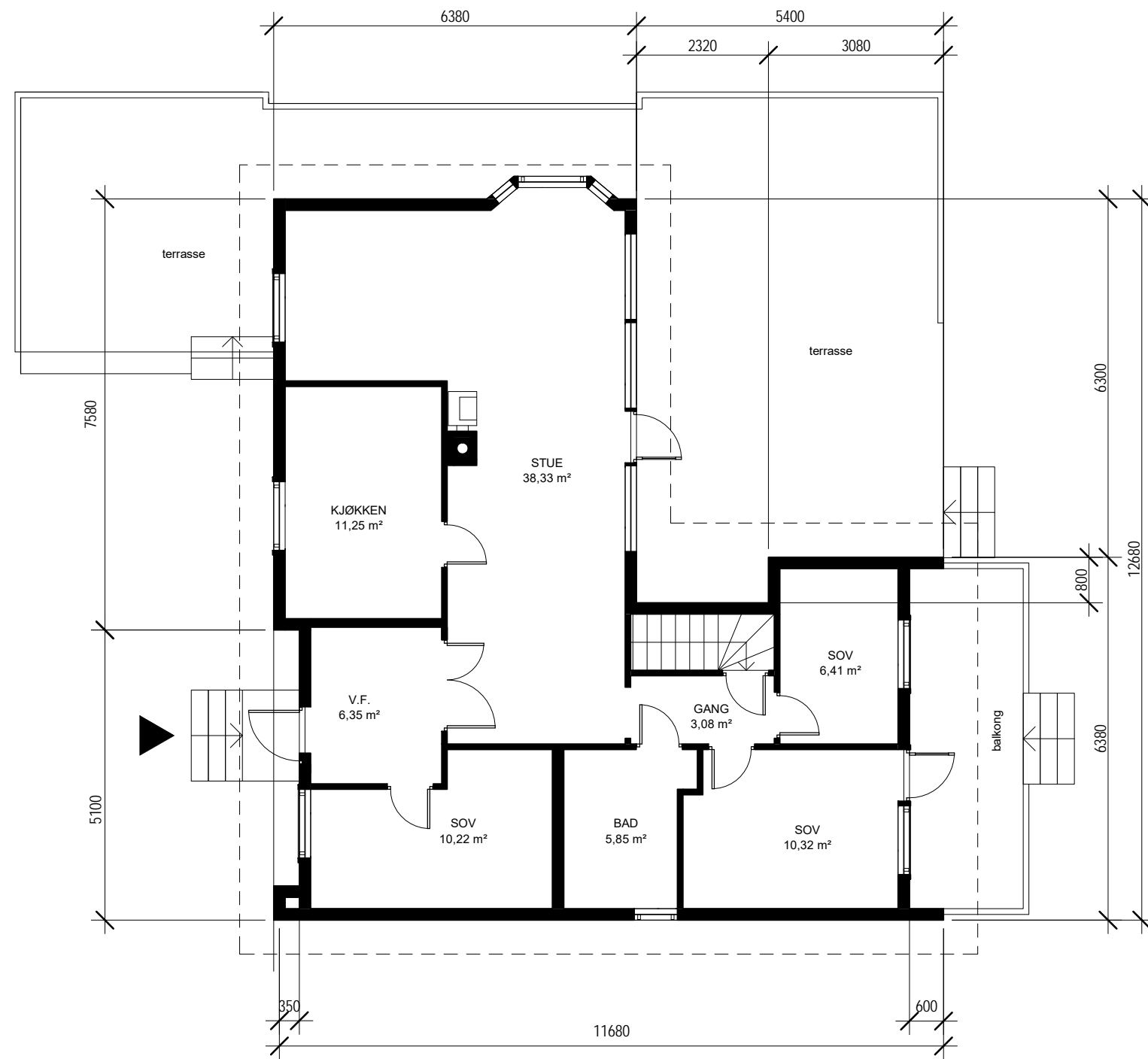

REV.	DATO	BESKRIVELSE	TEGN.	KONTR.
A	06.04.18	Oppdatert grunnlag iht. tilbakemelding fra byggherre	MMC	PJC

17022-hus Aasgård.rvt
 PROSJEKT-NR.: 17022
 TEGNET AV: MH
 KONTR. AV: PJC
 ARKSTØRRELSE: A3
 MALESTOKK: 1 : 100
 DATO: 05.09.17
 Eksisterende

**ARKITEKTKONTORET
BØRTVEIT & CARLSEN**

HAGELLIA 6 · 5914
 ISDALSTØ
 TELEFON 400 41 614

TILTAKSHAVER: Andreas Aasgard
 GNR. / BNR.: 195 / 138 og 167
 PROSJEKTNAMN: Tilbygg til enebolig



TEGNINGSNUMMER:	TEGNINGSNAMN:	REVISJON:
A0-101	Plan 1. etasje - eksisterende	A

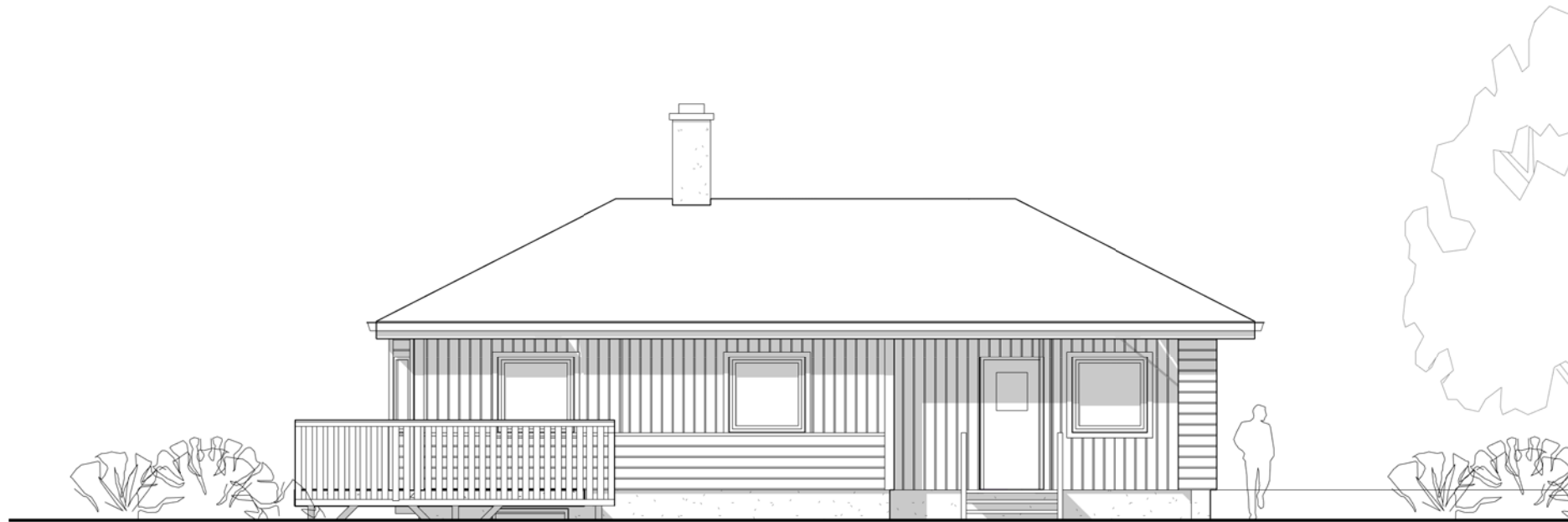

**FASADE MOT NORD-VEST,
EKSISTERENDE**



**FASADE MOT NORD-ØST,
EKSISTERENDE**

REV.	DATO	BESKRIVELSE	TEGN.	KONTR.
A	06.04.18	Oppdatert grunnlag iht. tilbakemelding fra byggherre	MMC	PJC

17022-hus Aasgård.rvt
 PROSJEKT-NR.: 17022
 TEGNET AV: MH
 KONTR. AV: PJC
 ARKSTØRRELSE: A3
 MALESTOKK: 1 : 100
 DATO: 05.09.17
 Eksisterende

**ARKITEKTKONTORET
BØRTVEIT & CARLSEN**
 HAGELLIA 6 · 5914
 ISDALSTØ
 TELEFON 400 41 614



TILTAKSHAVER: Andreas Aasgard
 GNR. / BNR.: 195 / 138 og 167
 PROSJEKTNAVN: Tilbygg til enebolig

TEGNINGSNUMMER:
A0-501

TEGNINGSNAVN:
Fasader - eksisterende

REVISJON:
A

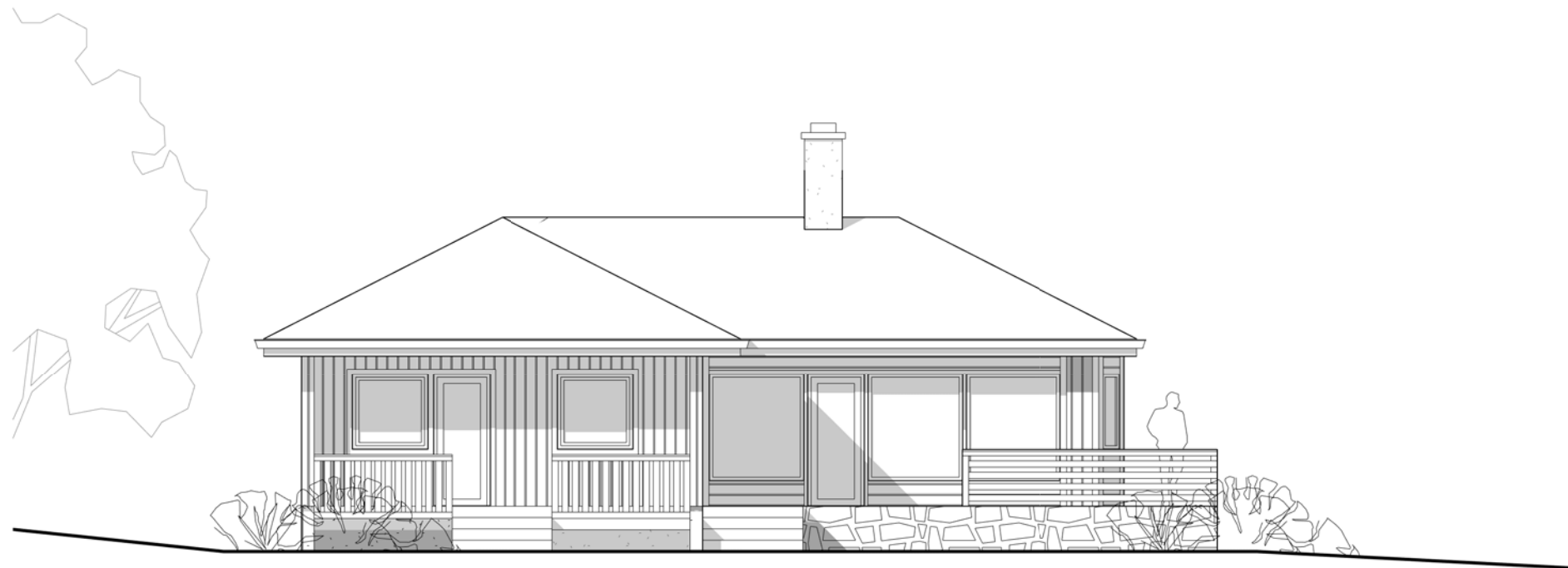

**FASADE MOT SØR-ØST,
EKSISTERENDE**

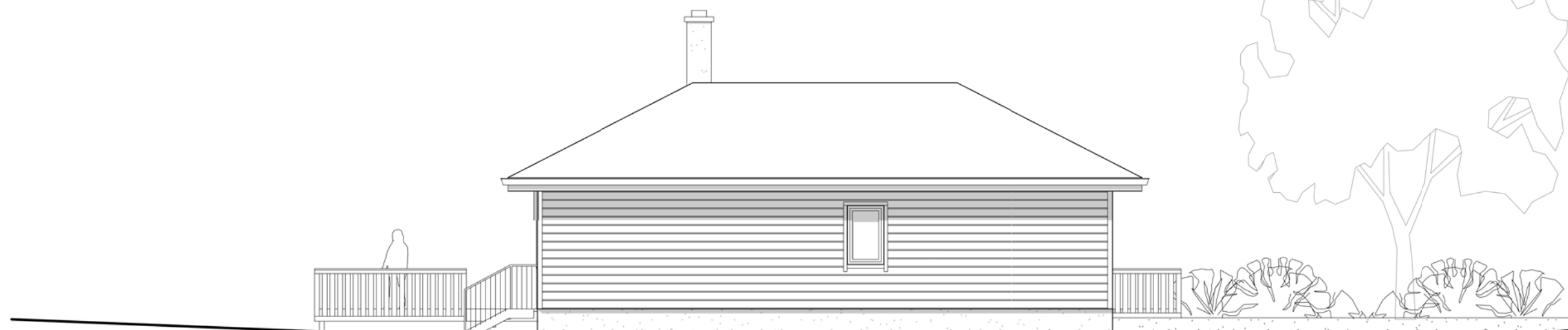

**FASADE MOT SØR-VEST,
EKSISTERENDE**

REV.	DATO	BESKRIVELSE	TEGN.	KONTR.
A	06.04.18	Oppdatert grunnlag iht. tilbakemelding fra byggherre	MMC	PJC

17022-hus Aasgård.rvt

PROSJEKT-NR.: 17022

TEGNET AV: MH

KONTR. AV: PJC

ARKSTØRRELSE: A3

MALESTOKK: 1 : 100

DATO: 05.09.17

Eksisterende

TEGNINGSNUMMER:

A0-502

**ARKITEKTKONTORET
BØRTVEIT & CARLSEN**

HAGELLIA 6 · 5914
ISDALSTØ
TELEFON 400 41 614



TILTAKSHAVER: Andreas Aasgard

GNR. / BNR.: 195 / 138 og 167

PROSJEKTNAMN: Tilbygg til enebolig

TEGNINGSNAMN:

Fasader - eksisterende

REVISJON:

A

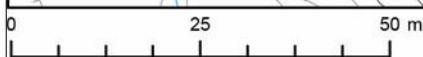
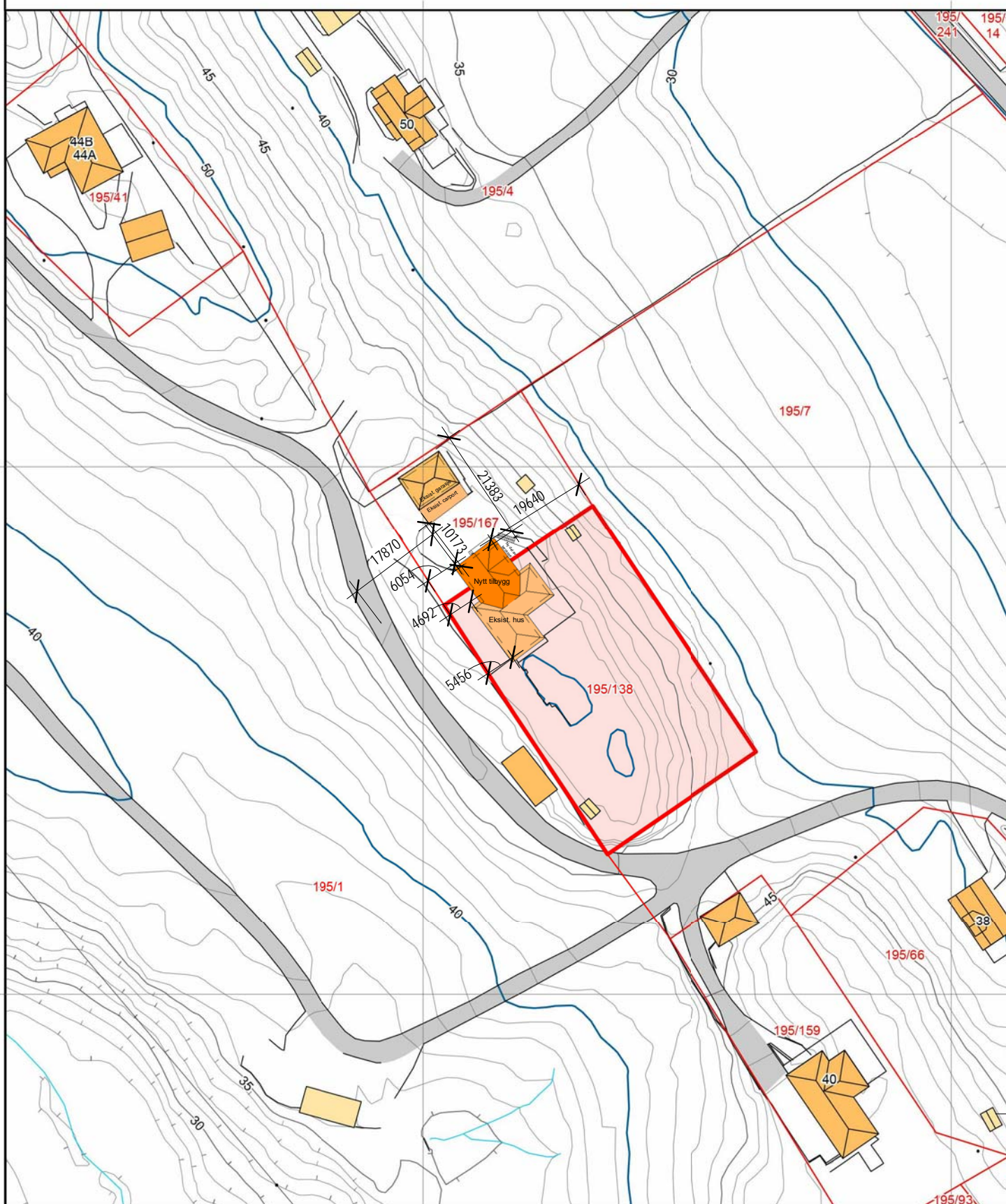

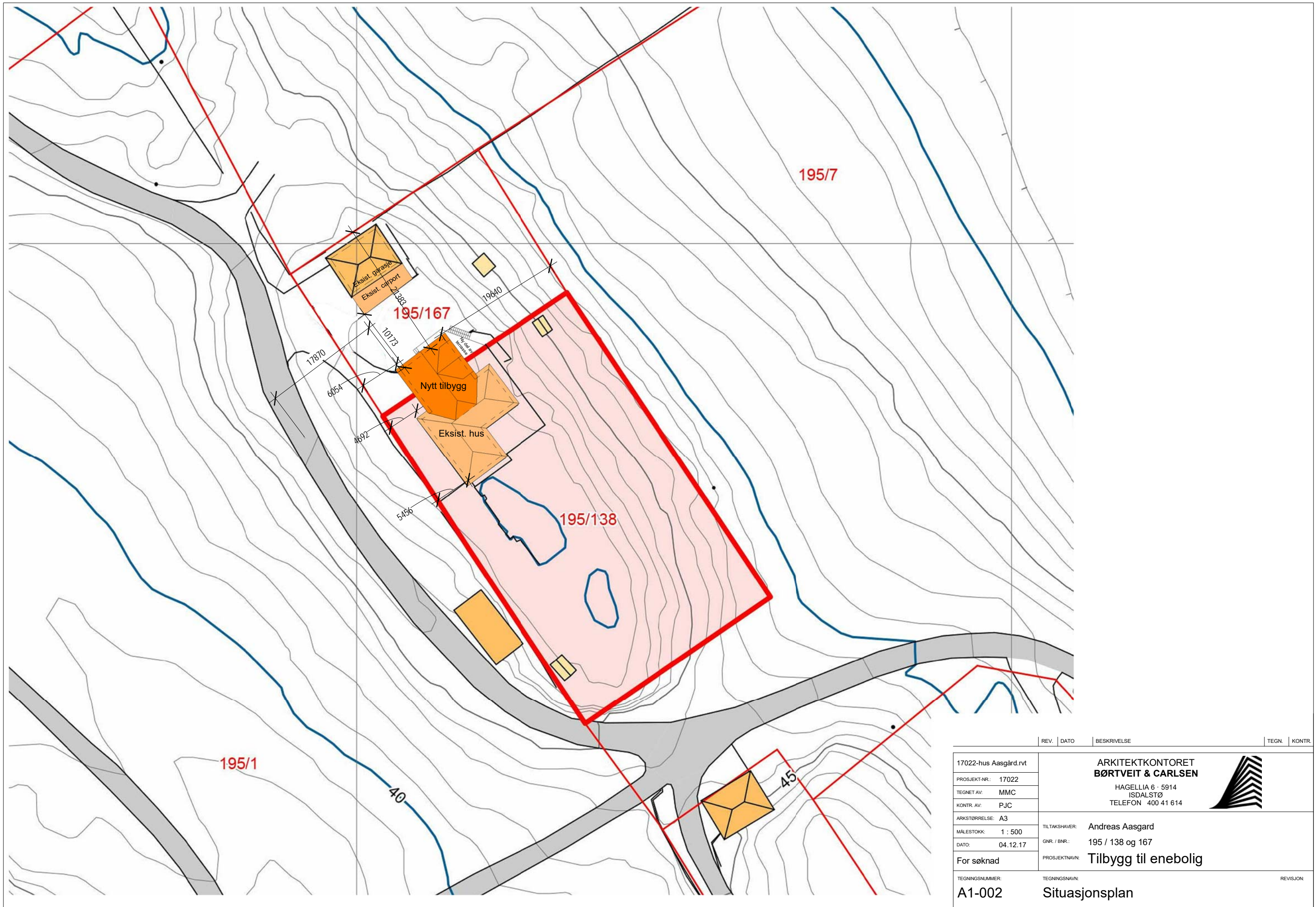

REV.	DATO	BESKRIVELSE	TEGN.	KONTR.
------	------	-------------	-------	--------

17022-hus Aasgård.rvt
 PROSJEKT-NR.: 17022
 TEGNET AV: MMC
 KONTR. AV: PJC
 ARKSTØRRELSE: A3
 MALESTOKK: 1 : 500
 DATO: 04.12.17
 For søknad
 TEGNINGNUMMER:
A1-002

**ARKITEKTKONTORET
 BØRTVEIT & CARLSEN**
 HAGELLIA 6 · 5914
 ISDALSTØ
 TELEFON 400 41 614

TILTAKSHAVER: **Andreas Aasgard**
 GNR. / BNR.: **195 / 138 og 167**
 PROSJEKTNAMN: **Tilbygg til enebolig**

REVISJON:

Situasjonsplan



Snitt A-A
A1-401

Snitt B-B
A1-401

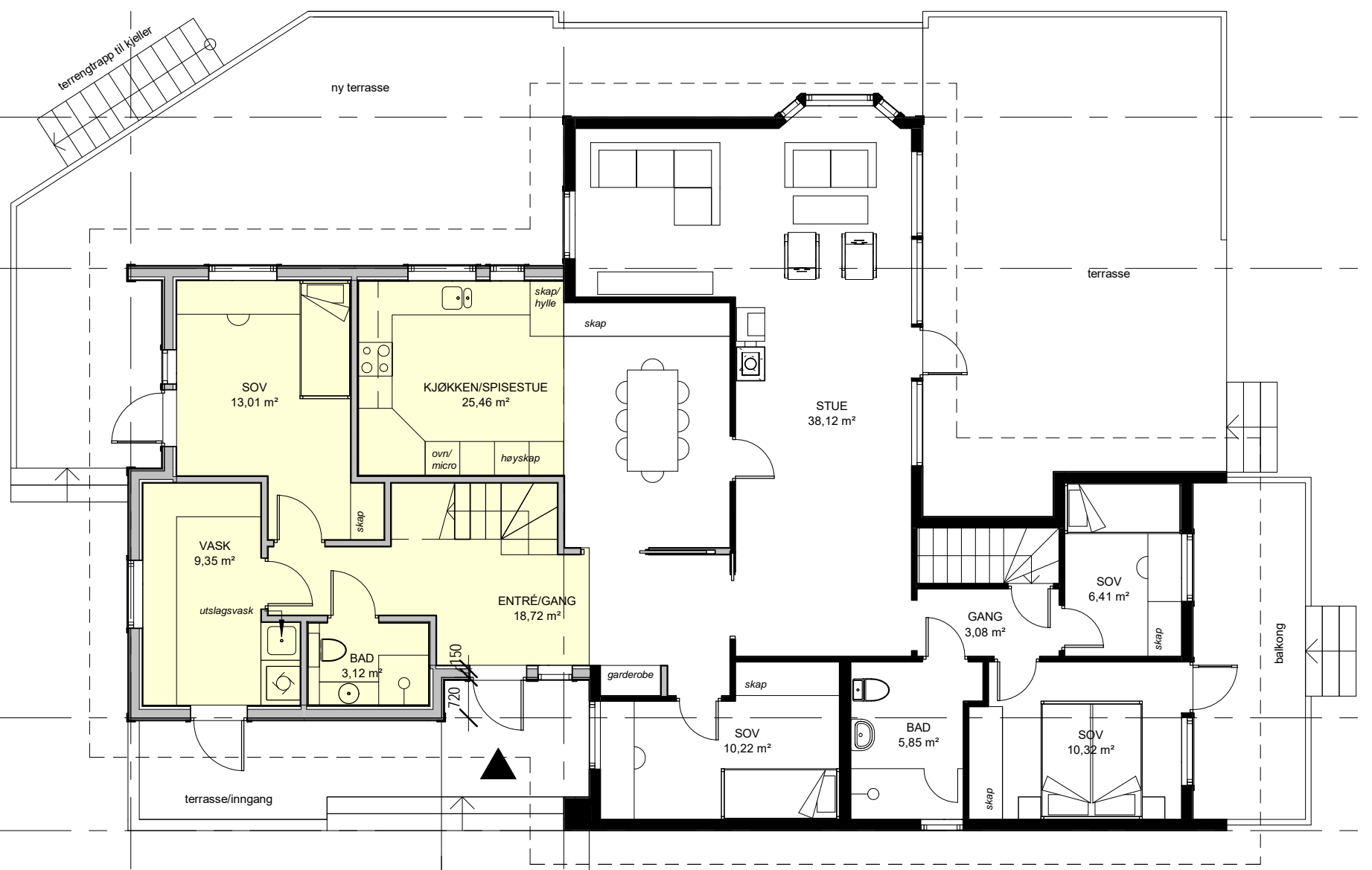
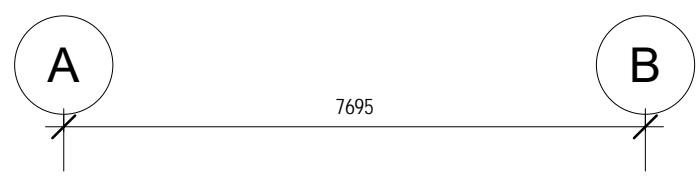

Snitt A-A
A1-401

Snitt B-B
A1-401

Nytt tilbygg

B	07.05.18	Justert tegning iht. innspill fra byggherre	MMC	PJC
A	06.04.18	Oppdatert grunnlag iht. tilbakemelding fra byggherre	MMC	PJC
REV.	DATO	BESKRIVELSE	TEGN.	KONTR.

17022-hus Aasgård.rvt	ARKITEKTKONTORET BØRTVEIT & CARLSEN HAGELLIA 6 · 5914 ISDALSTØ TELEFON 400 41 614	
PROSJEKT-NR.: 17022		
TEGNET AV: MMC		
KONTR. AV: PJC		
ARKSTØRRELSE: A3	TILTAKEHVER: Andreas Aasgard	GNR. / BNR.: 195 / 138 og 167 PROSJEKTNAMN: Tilbygg til enebolig
MALESTOKK: 1 : 100		
DATO: 04.12.17		
For søknad		
TEGNINGSNUMMER: A1-101	TEGNINGSNAVN: Plan 1. etasje	REVISJON: B

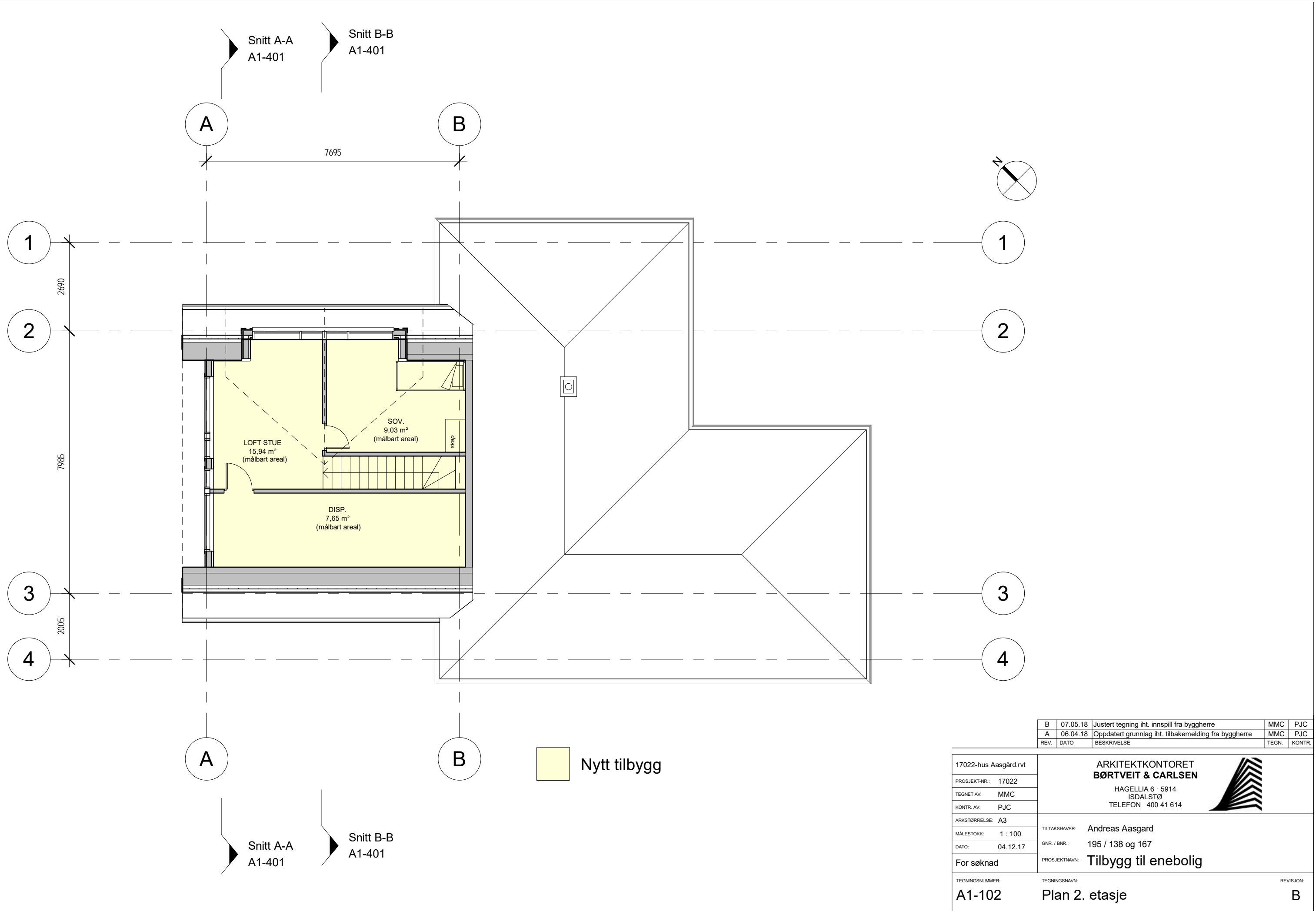

B	07.05.18	Justert tegning iht. innspill fra byggherre	MMC	PJC
A	06.04.18	Oppdatert grunnlag iht. tilbakemelding fra byggherre	MMC	PJC
REV.	DATO	BESKRIVELSE	TEGN.	KONTR.

17022-hus Aasgård.rvt	ARKITEKTKONTORET BØRTVEIT & CARLSEN HAGELLIA 6 · 5914 ISDALSTØ TELEFON 400 41 614	
PROSJEKT-NR.: 17022		
TEGNET AV: MMC		
KONTR. AV: PJC		
ARKSTØRRELSE: A3	TILTAKEHVER: Andreas Aasgard	GNR. / BNR.: 195 / 138 og 167 PROSJEKTNAVN: Tilbygg til enebolig
MALESTOKK: 1 : 100		
DATO: 04.12.17		
For søknad		
TEGNINGSNUMMER: A1-102	TEGNINGSNAVN: Plan 2. etasje	REVISJON: B

Nytt tilbygg

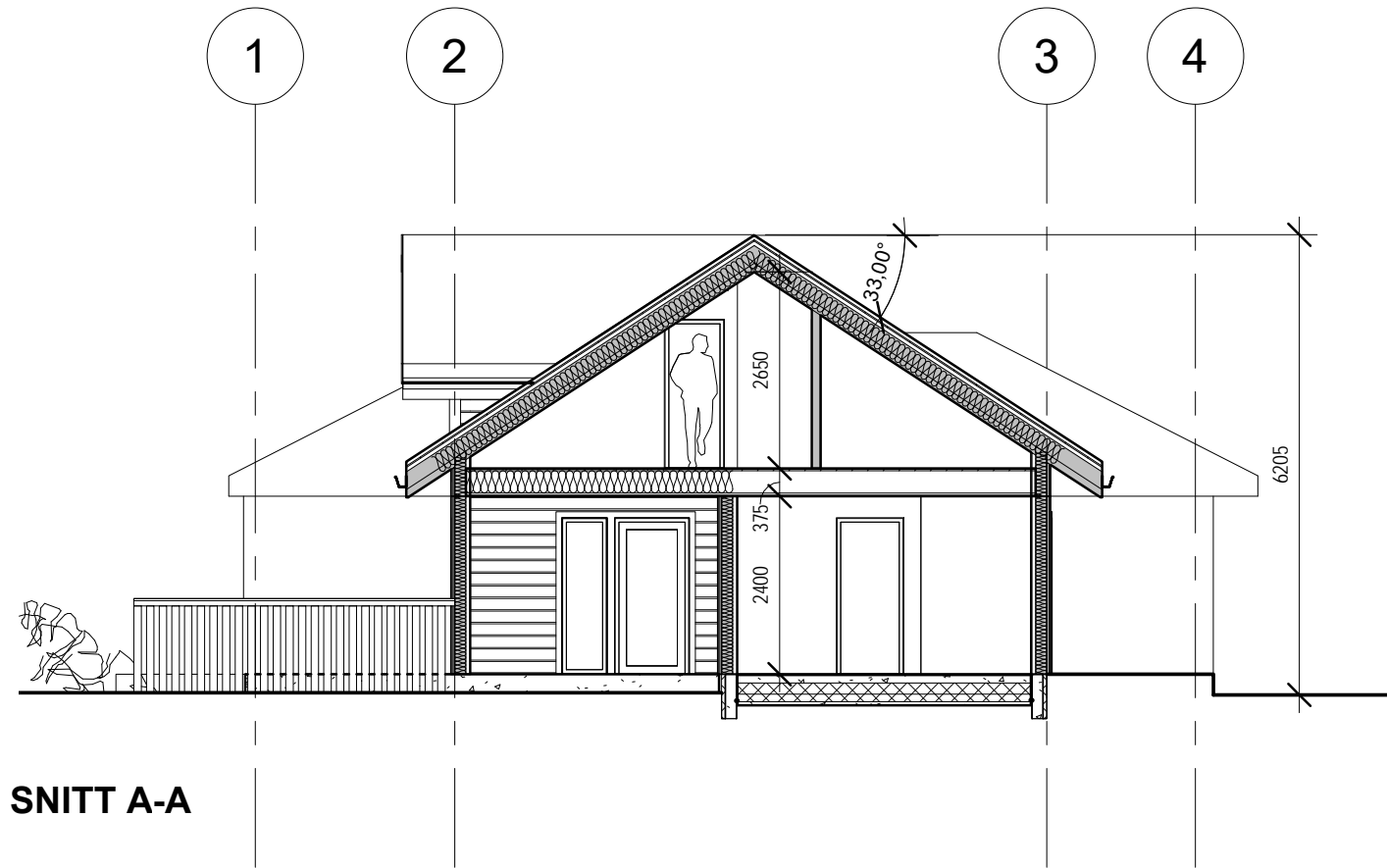

SNITT A-A

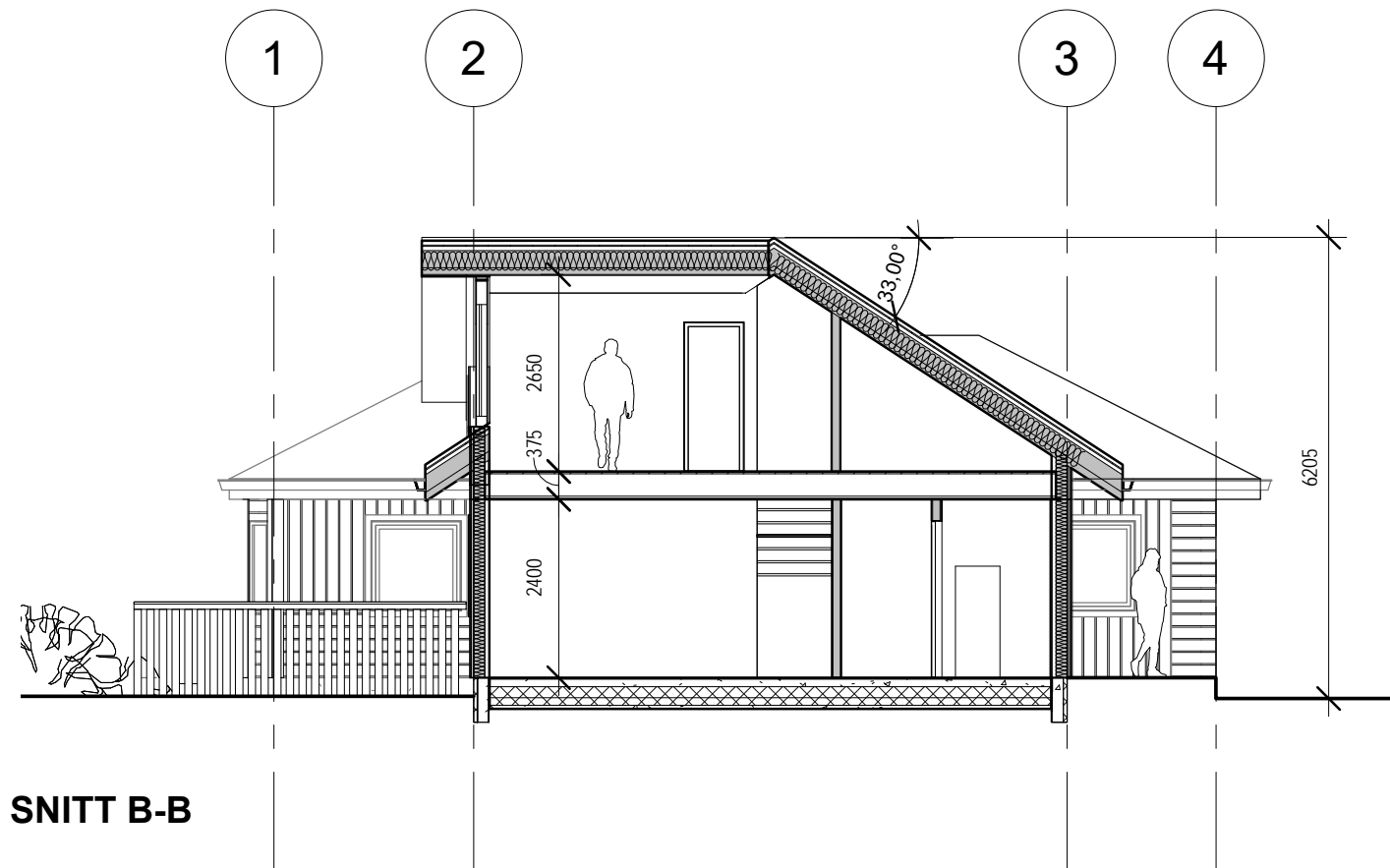

SNITT B-B

REV.	DATO	BESKRIVELSE	TEGN.	KONTR.
A	06.04.18	Oppdatert grunnlag iht. tilbakemelding fra byggherre	MMC	PJC

17022-hus Aasgård.rvt
 PROSJEKT-NR.: 17022
 TEGNET AV: MMC
 KONTR. AV: PJC
 ARKSTØRRELSE: A3
 MÅLESTOKK: 1 : 100
 DATO: 05.09.17
 For søknad

**ARKITEKTKONTORET
 BØRTVEIT & CARLSEN**
 HAGELLIA 6 · 5914
 ISDALSTØ
 TELEFON 400 41 614



TILTAKSHAVER: Andreas Aasgard
 GNR. / BNR.: 195 / 138 og 167
 PROSJEKTNAMN: Tilbygg til enebolig

TEGNINGSNUMMER:
A1-401

TEGNINGSNAMN:
Snitt A-A, Snitt B-B

REVISJON:
A

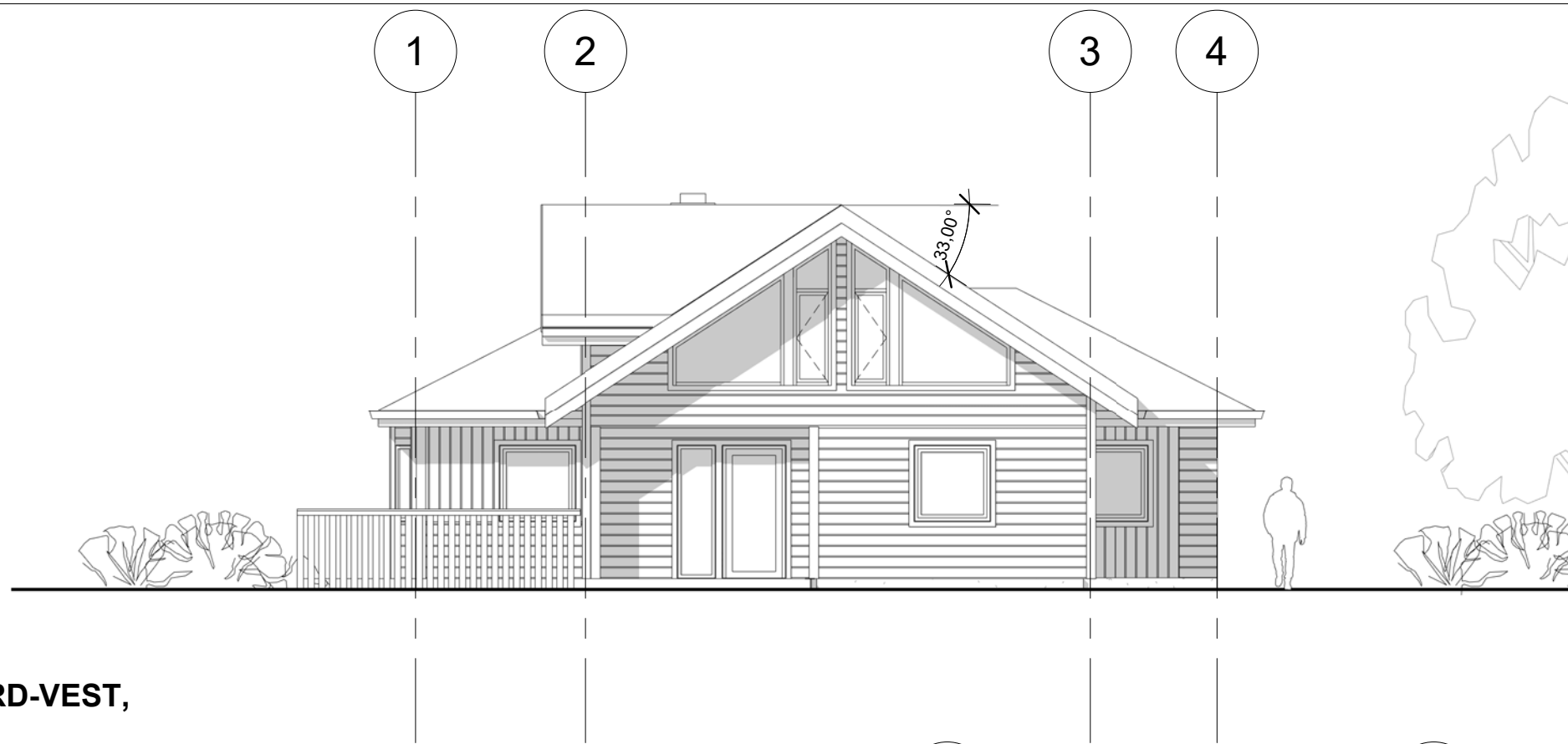

FASADE MOT NORD-VEST,
TILTAK

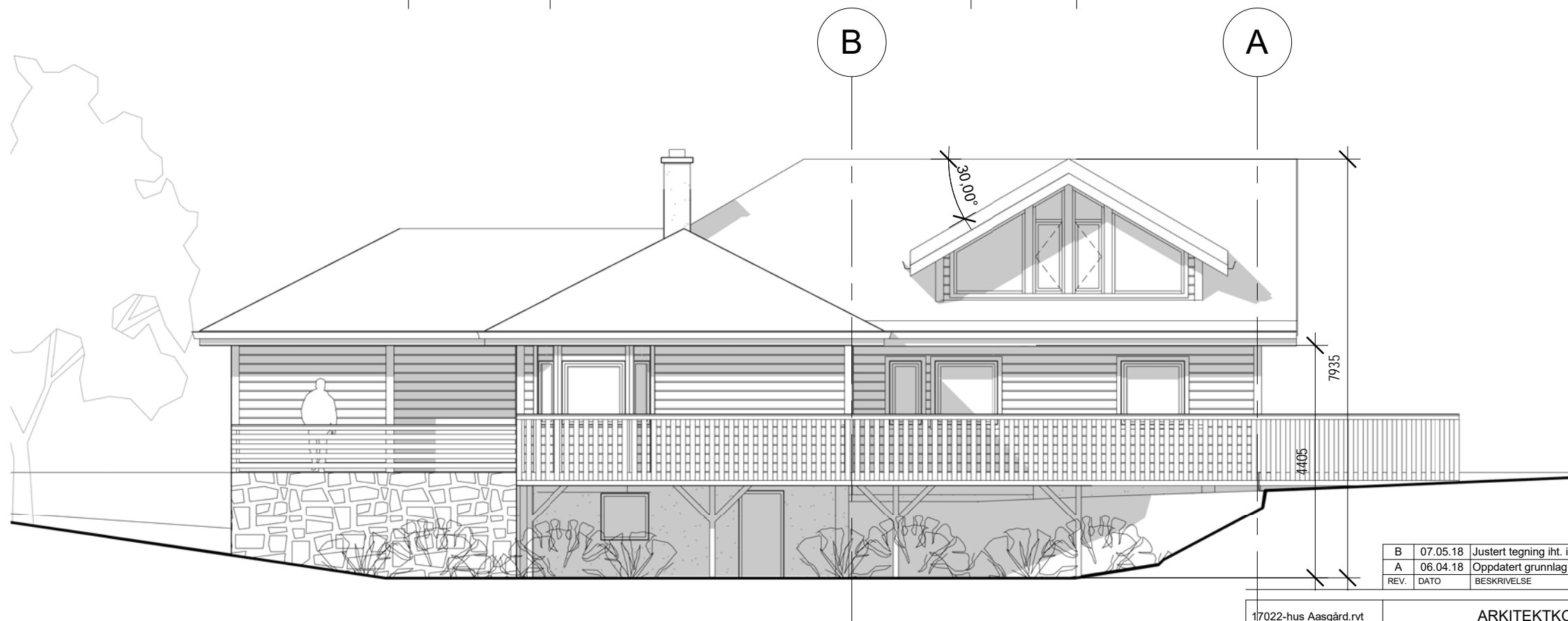

FASADE MOT NORD-ØST,
TILTAK

REV.	DATO	BESKRIVELSE	TEGN.	KONTR.
B	07.05.18	Justert tegning iht. innspill fra byggherre	MMC	PJC
A	06.04.18	Oppdatert grunnlag iht. tilbakemelding fra byggherre	MMC	PJC

17022-hus Aasgård.rvt
 PROSJEKT-NR.: 17022
 TEGNET AV: MMC
 KONTR. AV: PJC
 ARKSTØRRELSE: A3
 MÅLESTOKK: 1 : 100
 DATO: 05.09.17
 For søknad
 TEGNINGNUMMER:
A1-501

**ARKITEKTKONTORET
BØRTVEIT & CARLSEN**
 HAGELLIA 6 · 5914
 ISDALSTØ
 TELEFON 400 41 614



TILTAKSHAVER: **Andreas Aasgard**
 GNR. / BNR.: **195 / 138 og 167**
 PROSJEKTNAMN: **Tilbygg til enebolig**

TEGNINGSNAVN: **Fasader - tiltak**

REVISJON:
B

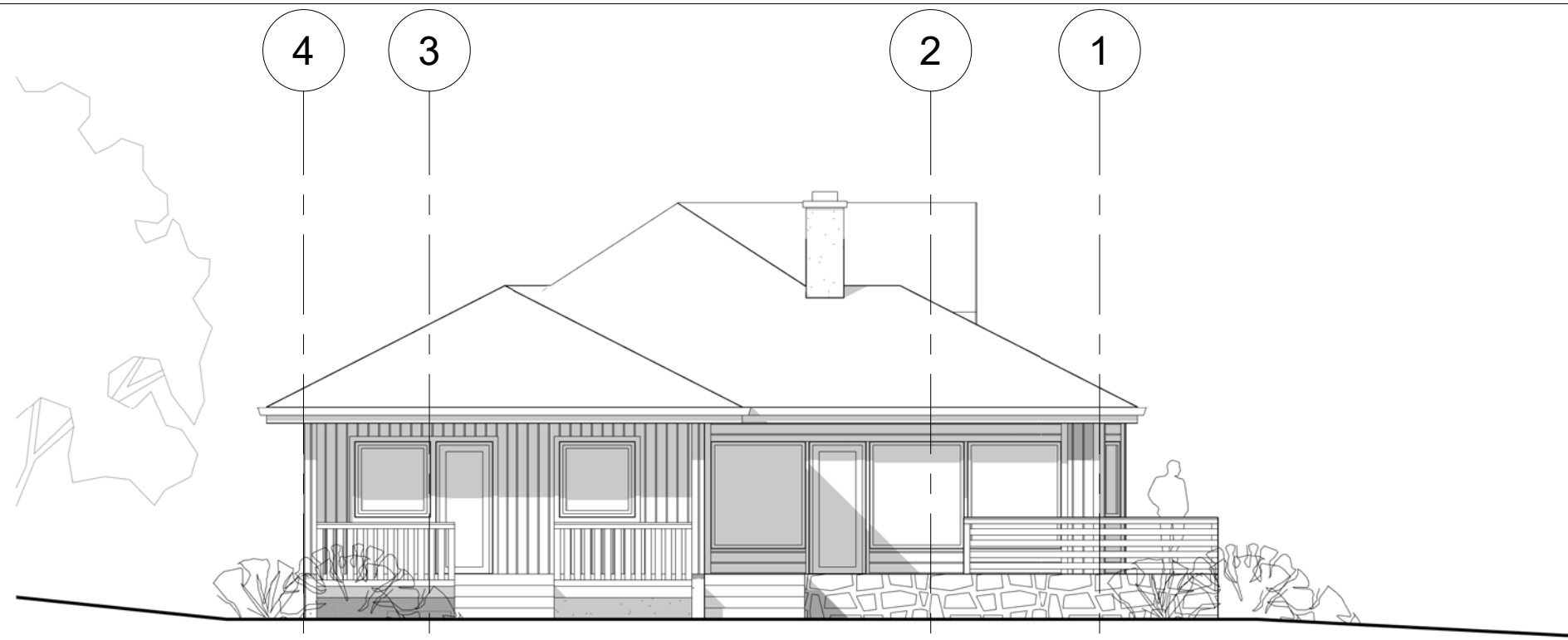

FASADE MOT SØR-ØST,
TILTAK

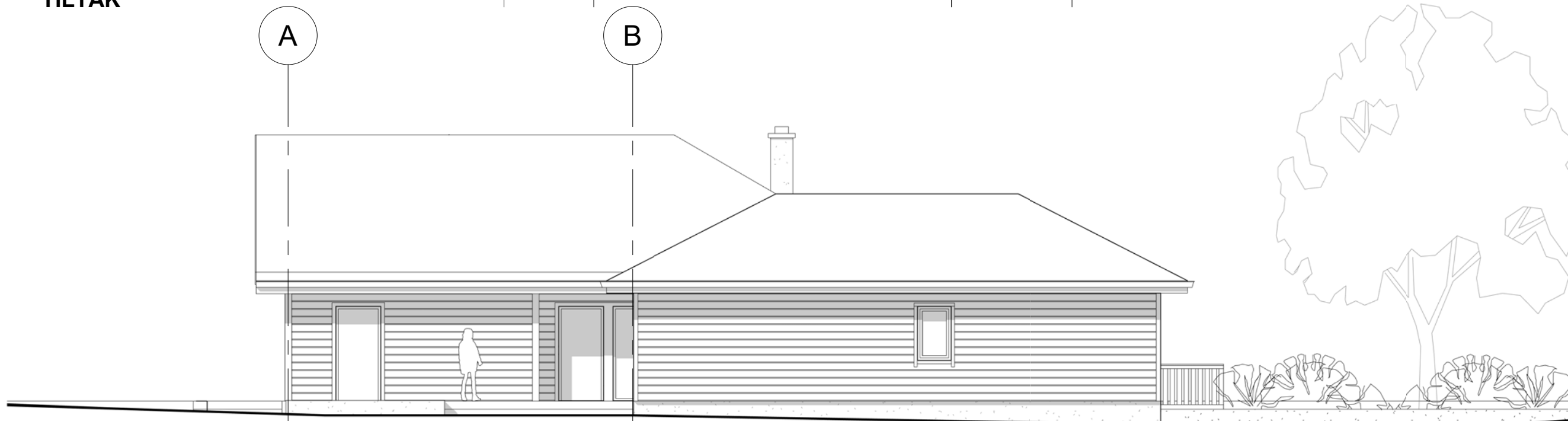

FASADE MOT SØR-VEST,
TILTAK

B	07.05.18	Justert tegning iht. innspill fra byggherre	MMC	PJC
A	06.04.18	Oppdatert grunnlag iht. tilbakemelding fra byggherre	MMC	PJC
REV.	DATO	BESKRIVELSE	TEGN.	KONTR.

17022-hus Aasgård.rvt
 PROSJEKT-NR.: 17022
 TEGNET AV: MMC
 KONTR. AV: PJC
 ARKSTØRRELSE: A3
 MÅLESTOKK: 1 : 100
 DATO: 05.09.17

ARKITEKTKONTORET
BØRTVEIT & CARLSEN
 HAGELLIA 6 · 5914
 ISDALSTØ
 TELEFON 400 41 614



For søknad

TILTAKSHAVER: Andreas Aasgard
 GNR. / BNR.: 195 / 138 og 167
 PROSJEKTNAMN: Tilbygg til enebolig

TEGNINGSNUMMER:
A1-502

TEGNINGSNAMN:
Fasader - tiltak

REVISJON:
B

Gjennomføringsplan

Endringsnummer	195	Bnr.	138, 167	Festlær.		Saksj.nr.		Bygn.nr.		Kommune	Lindås
Adressen	Hodnesdalsvegen 46										
Postnr.	5915 Hjelmsås										
Signatur, ansv. søker											
Versjonsnr.	01	Dato	09.07.2018								

Eiendom/byggested	Gnr.	Bnr.	Festlær.	Saksj.nr.	Bygn.nr.	Kommune	Tiltaks-klasse	Foretakets navn og org.nr.	Kryss for planlagt samsvarserklæring / kontrollklæring erstattes med dato når denne foreligger			Søknad om rammetillatelse	Søknad om igangsettings-tillatelse/et-trinn søknad	Søknad om midlertidig brukstillatelse	Søknad om ferdigattest	Sett kryss når arbeidet innen ansvarsområdet er avsluttet
									(5)	(6)	(7)					
	(1)		(2)	(3)	(4)	(5)	(6)	(7)	(8)	(9)						
Beskrivelse av lagområde, ansvarsområde, tiltaksklasse (i hhv. prosjektering, utførelse og kontroll)																
			Beskrivelse av lagområde, ansvarsområde, tiltaksklasse hentet fra erklæring om ansvarsrett													
SØK			Ansvarlig søker	1	Arkitektkontoret Børtveit & Carlsen AS. 911678403											
PRO			Arkitekturprosjektering	1	Arkitektkontoret Børtveit & Carlsen AS. 911678403					22.05.18						
PRO			Sanitæranlegg med tilhørende ledningsnett	1	Hjelmsås VVS AS. 988410586					09.06.18						
UTF			Sanitæranlegg med tilhørende ledningsnett	1	Hjelmsås VVS AS. 988410586											
UTF			Tømrerarbeid	1	Byggteam Vest AS. 913076982											
UTF			Betongarbeid. Fundament og gulv på grunn	1	H. Sandvik Entr. AS. 989482920											
UTF			Grunnarbeid og terrengtilpassing	1	Romarheim AS. 997050789											
UTF			Ustifting og kontrollmåling i teig	1	Romarheim AS. 997050789											
UTF			Membran/våtomsarbeider	1	Fargehuset Villanger AS. 989007858											
Kontroll			Våtrom	1	Kleivdal Taksering AS. 916271654											
				-												
				-												
				-												
				-												
				-												
				-												
				-												

Kommunens saksnr.	Vedlegg nr.	Side
	G-	1 av 1

Nullstill



Erklæring om ansvarsrett

etter plan- og bygningsloven (pbl) § 23-3

Erklæringen skal sendes til *ansvarlig søker*.

Alternativt kan erklæringen sendes direkte til kommunen, men da må ansvarlig søker få tilsendt en kopi.

Erklæringen gjelder							
Eiendom/ byggested	Gnr.	Bnr.	Festenr.	Seksjonsnr.	Bygningsnr.	Bolignr.	Kommune
	195	138, 167					Lindås
	Adresse			Postnr.	Poststed		
	Hodnesdalsvegen 46			5915	Hjelmås		

Foretak			
Foretakets navn			Organisasjonsnr.
Arkitektkontoret Børtveit & Carlsen AS			911678403
Adresse		Postnr.	Poststed
Hagellia 6		5914	Isdalstø
Kontaktperson		Telefon	Mobiltelefon
Pål-Jøran Carlsen		40041614	40041614
E-post			
post@arkbc.no			
Foreligger sentral godkjenning? <input checked="" type="checkbox"/> Ja <input type="checkbox"/> Nei			
Hvis ja, dekkes ansvarsområdene av sentral godkjenning? <input checked="" type="checkbox"/> Helt <input type="checkbox"/> Delvis <input type="checkbox"/> Nei			

Ansvarsområde						
Funksjon (SØK, PRO, UTF, kontroll)	Beskriv arbeidet foretaket skal ha ansvar for	Tiltaks- klasse	Våre samsvarserklæringer/kontrollerklæringer vil foreligge ved: (sett X)			
			Søknad om ramme- tillatelse	Søknad om igangsettings- tillatelse/ ett-trinns søknad	Søknad om midlertidig brukstillatelse	Søknad om ferdigattest
SØK	Ansvarlig søker	1	<input type="checkbox"/>	<input type="checkbox"/>	<input type="checkbox"/>	<input checked="" type="checkbox"/>
PRO	Arkitekturprosjektering	1	<input type="checkbox"/>	<input checked="" type="checkbox"/>	<input type="checkbox"/>	<input type="checkbox"/>
-		-	<input type="checkbox"/>	<input type="checkbox"/>	<input type="checkbox"/>	<input type="checkbox"/>
-		-	<input type="checkbox"/>	<input type="checkbox"/>	<input type="checkbox"/>	<input type="checkbox"/>
-		-	<input type="checkbox"/>	<input type="checkbox"/>	<input type="checkbox"/>	<input type="checkbox"/>
-		-	<input type="checkbox"/>	<input type="checkbox"/>	<input type="checkbox"/>	<input type="checkbox"/>
-		-	<input type="checkbox"/>	<input type="checkbox"/>	<input type="checkbox"/>	<input type="checkbox"/>
-		-	<input type="checkbox"/>	<input type="checkbox"/>	<input type="checkbox"/>	<input type="checkbox"/>
-		-	<input type="checkbox"/>	<input type="checkbox"/>	<input type="checkbox"/>	<input type="checkbox"/>
-		-	<input type="checkbox"/>	<input type="checkbox"/>	<input type="checkbox"/>	<input type="checkbox"/>
-		-	<input type="checkbox"/>	<input type="checkbox"/>	<input type="checkbox"/>	<input type="checkbox"/>
-		-	<input type="checkbox"/>	<input type="checkbox"/>	<input type="checkbox"/>	<input type="checkbox"/>
-		-	<input type="checkbox"/>	<input type="checkbox"/>	<input type="checkbox"/>	<input type="checkbox"/>

Erklæring og underskrift	
Foretaket er kjent med reglene om straff og sanksjoner i pbl kap 32 og at det kan medføre reaksjoner dersom det gis uriktige opplysninger. Foretaket forplikter seg til å stille med nødvendig kompetanse i tiltaket jf. SAK10 kap. 10 og 11	
<input checked="" type="checkbox"/> Ansvarlig prosjekterende erklærer at prosjekteringen skal være planlagt, gjennomført og kvalitetssikret i henhold til pbl jf. SAK10 §12-3	
<input type="checkbox"/> Ansvarlig utførende erklærer at arbeidet ikke skal starte før det foreligger kvalitetssikret produksjonsunderlag for respektive del av utførelsen jf SAK10 § 12-4	
<input type="checkbox"/> Ansvarlig kontrollerende erklærer uavhengighet, jf. SAK10 § 14-1, og vil redegjøre for endringer som kan påvirke uavhengigheten jf. SAK10 §12-5	
Dato	Underskrift
05.07.2018	
Gjentas med blokkbokstaver	
PÅL-JØRAN CARLSEN	

Erklæring om ansvarsrett

etter plan- og bygningsloven (pbl) § 23-3



Erklæringen skal sendes til *ansvarlig søker*.

Alternativt kan erklæringen sendes direkte til kommunen, men da må ansvarlig søker få tilsendt en kopi.

Erklæringen gjelder							
Eiendom/ byggested	Gnr.	Bnr.	Festenr.	Seksjonsnr.	Bygningsnr.	Bolignr.	Kommune
	195	138 og 167					Lindås
	Adresse				Postnr.	Poststed	
	Hodnesdalsvegen 46				5915	Hjelmås	

Foretak			
Foretakets navn			Organisasjonsnr.
Hjelmås VVS AS			988410586
Adresse		Postnr.	Poststed
Torvhusmyrane 2		5913	Eikangervåg
Kontaktperson		Telefon	Mobiltelefon
Peder Hagesæter		56354050	90689888
E-post			
hjvvs@hjelmaas.no			
Foreligger sentral godkjenning? <input checked="" type="checkbox"/> Ja <input type="checkbox"/> Nei			
Hvis ja, dekkes ansvarsområdene av sentral godkjenning? <input checked="" type="checkbox"/> Helt <input type="checkbox"/> Delvis <input type="checkbox"/> Nei			

Ansvarsområde							
Funksjon (SØK, PRO, UTF, kontroll)	Beskriv arbeidet foretaket skal ha ansvar for	Tiltaks- klasse	Våre samsvarserklæringer/kontrollerklæringer vil foreligge ved: (sett X)				
			Søknad om ramme- tillatelse	Søknad om igangsettings- tillatelse/ ett-trinns søknad	Søknad om midlertidig brukstillatelse	Søknad om ferdigattest	
PRO	Sanitæranlegg med tilhørende ledningsnett	1	<input type="checkbox"/>	<input checked="" type="checkbox"/>	<input type="checkbox"/>	<input type="checkbox"/>	
UTF	Sanitæranlegg med tilhørende ledningsnett	1	<input type="checkbox"/>	<input type="checkbox"/>	<input checked="" type="checkbox"/>	<input checked="" type="checkbox"/>	
-		-	<input type="checkbox"/>	<input type="checkbox"/>	<input type="checkbox"/>	<input type="checkbox"/>	
-		-	<input type="checkbox"/>	<input type="checkbox"/>	<input type="checkbox"/>	<input type="checkbox"/>	
-		-	<input type="checkbox"/>	<input type="checkbox"/>	<input type="checkbox"/>	<input type="checkbox"/>	
-		-	<input type="checkbox"/>	<input type="checkbox"/>	<input type="checkbox"/>	<input type="checkbox"/>	
-		-	<input type="checkbox"/>	<input type="checkbox"/>	<input type="checkbox"/>	<input type="checkbox"/>	
-		-	<input type="checkbox"/>	<input type="checkbox"/>	<input type="checkbox"/>	<input type="checkbox"/>	
-		-	<input type="checkbox"/>	<input type="checkbox"/>	<input type="checkbox"/>	<input type="checkbox"/>	
-		-	<input type="checkbox"/>	<input type="checkbox"/>	<input type="checkbox"/>	<input type="checkbox"/>	
-		-	<input type="checkbox"/>	<input type="checkbox"/>	<input type="checkbox"/>	<input type="checkbox"/>	
-		-	<input type="checkbox"/>	<input type="checkbox"/>	<input type="checkbox"/>	<input type="checkbox"/>	
-		-	<input type="checkbox"/>	<input type="checkbox"/>	<input type="checkbox"/>	<input type="checkbox"/>	
-		-	<input type="checkbox"/>	<input type="checkbox"/>	<input type="checkbox"/>	<input type="checkbox"/>	
-		-	<input type="checkbox"/>	<input type="checkbox"/>	<input type="checkbox"/>	<input type="checkbox"/>	

Erklæring og underskrift	
Foretaket er kjent med reglene om straff og sanksjoner i pbl kap 32 og at det kan medføre reaksjoner dersom det gis uriktige opplysninger. Foretaket forplikter seg til å stille med nødvendig kompetanse i tiltaket jf. SAK10 kap. 10 og 11	
<input checked="" type="checkbox"/> Ansvarlig prosjekterende erklærer at prosjekteringen skal være planlagt, gjennomført og kvalitetssikret i henhold til pbl jf. SAK10 §12-3 <input checked="" type="checkbox"/> Ansvarlig utførende erklærer at arbeidet ikke skal starte før det foreligger kvalitetssikret produksjonsunderlag for respektive del av utførelsen jf SAK10 § 12-4 <input type="checkbox"/> Ansvarlig kontrollerende erklærer uavhengighet, jf. SAK10 § 14-1, og vil redegjøre for endringer som kan påvirke uavhengigheten jf. SAK10 §12-5	
Dato	Underskrift
09.06.2018	
	
Gjentas med blokkbokstaver PEDER HAGESÆTER	

Kommunens saksnr.	Vedlegg nr.	Side
	G-	1 av 1

Nullstill



Erklæring om ansvarsrett

etter plan- og bygningsloven (pbl) § 23-3

Erklæringen skal sendes til *ansvarlig søker*.

Alternativt kan erklæringen sendes direkte til kommunen, men da må ansvarlig søker få tilsendt en kopi.

Erklæringen gjelder							
Eiendom/ byggested	Gnr.	Bnr.	Festenr.	Seksjonsnr.	Bygningsnr.	Bolignr.	Kommune
	195	138, 167					Lindås
	Adresse			Postnr.	Poststed		
	Hodnesdalsvegen 46			5915	Hjelmås		

Foretak			
Foretakets navn			Organisasjonsnr.
Byggteam Vest AS			913076982
Adresse		Postnr.	Poststed
Mjåtveitflaten 1A		5918	Frekhaug
Kontaktperson		Telefon	Mobiltelefon
Tonny A. Dale		99387799	99387799
E-post			
tonny@byggteamvest.no			
Foreligger sentral godkjenning ? <input checked="" type="checkbox"/> Ja <input type="checkbox"/> Nei			
Hvis ja, dekkes ansvarsområdene av sentral godkjenning? <input checked="" type="checkbox"/> Helt <input type="checkbox"/> Delvis <input type="checkbox"/> Nei			

Ansvarsområde						
Funksjon (SØK, PRO, UTF, kontroll)	Beskriv arbeidet foretaket skal ha ansvar for	Tiltaks- klasse	Våre samsvarserklæringer/kontrollerklæringer vil foreligge ved: (sett X)			
			Søknad om ramme- tillatelse	Søknad om igangsettings- tillatelse/ ett-trinns søknad	Søknad om midlertidig brukstillatelse	Søknad om ferdigattest
UTF	Tømrerarbeid	1	<input type="checkbox"/>	<input type="checkbox"/>	<input type="checkbox"/>	<input checked="" type="checkbox"/>
-		-	<input type="checkbox"/>	<input type="checkbox"/>	<input type="checkbox"/>	<input type="checkbox"/>
-		-	<input type="checkbox"/>	<input type="checkbox"/>	<input type="checkbox"/>	<input type="checkbox"/>
-		-	<input type="checkbox"/>	<input type="checkbox"/>	<input type="checkbox"/>	<input type="checkbox"/>
-		-	<input type="checkbox"/>	<input type="checkbox"/>	<input type="checkbox"/>	<input type="checkbox"/>
-		-	<input type="checkbox"/>	<input type="checkbox"/>	<input type="checkbox"/>	<input type="checkbox"/>
-		-	<input type="checkbox"/>	<input type="checkbox"/>	<input type="checkbox"/>	<input type="checkbox"/>
-		-	<input type="checkbox"/>	<input type="checkbox"/>	<input type="checkbox"/>	<input type="checkbox"/>
-		-	<input type="checkbox"/>	<input type="checkbox"/>	<input type="checkbox"/>	<input type="checkbox"/>
-		-	<input type="checkbox"/>	<input type="checkbox"/>	<input type="checkbox"/>	<input type="checkbox"/>
-		-	<input type="checkbox"/>	<input type="checkbox"/>	<input type="checkbox"/>	<input type="checkbox"/>
-		-	<input type="checkbox"/>	<input type="checkbox"/>	<input type="checkbox"/>	<input type="checkbox"/>

Erklæring og underskrift	
Foretaket er kjent med reglene om straff og sanksjoner i pbl kap 32 og at det kan medføre reaksjoner dersom det gis uriktige opplysninger. Foretaket forplikter seg til å stille med nødvendig kompetanse i tiltaket jf. SAK10 kap. 10 og 11	
<input type="checkbox"/> Ansvarlig prosjekterende erklærer at prosjekteringen skal være planlagt, gjennomført og kvalitetssikret i henhold til pbl jf. SAK10 §12-3 <input checked="" type="checkbox"/> Ansvarlig utførende erklærer at arbeidet ikke skal starte før det foreligger kvalitetssikret produksjonsunderlag for respektive del av utførelsen jf SAK10 § 12-4 <input type="checkbox"/> Ansvarlig kontrollerende erklærer uavhengighet, jf. SAK10 § 14-1, og vil redegjøre for endringer som kan påvirke uavhengigheten jf. SAK10 §12-5	
Dato	Underskrift
02.07.2018	Inge Eikanger For Tonny Andre Dale
Gjentas med blokkbokstaver	
TONNY ANDRE DALE	



Kommunens saksnr.	Vedlegg nr.	Side
	G-	1 av 1

Nullstill



Erklæring om ansvarsrett

etter plan- og bygningsloven (pbl) § 23-3

Erklæringen skal sendes til *ansvarlig søker*.

Alternativt kan erklæringen sendes direkte til kommunen, men da må ansvarlig søker få tilsendt en kopi.

Erklæringen gjelder							
Eiendom/ byggested	Gnr.	Bnr.	Festenr.	Seksjonsnr.	Bygningsnr.	Bolignr.	Kommune
	195	138, 167					Lindås
Adresse				Postnr.	Poststed		
Hodnesdalsvegen 46				5915	Hjelmås		

Foretak			
Foretakets navn			Organisasjonsnr.
H. Sandvik AS			989482920
Adresse		Postnr.	Poststed
Galteråsen 4		5916	Isdalstø
Kontaktperson		Telefon	Mobiltelefon
Helge Sandvik		56353078	97019634
E-post			
post@h-sandvik.no / helge@h-sandvik.no			
Foreligger sentral godkjenning? <input checked="" type="checkbox"/> Ja <input type="checkbox"/> Nei			
Hvis ja, dekkes ansvarsområdene av sentral godkjenning? <input checked="" type="checkbox"/> Helt <input type="checkbox"/> Delvis <input type="checkbox"/> Nei			

Ansvarsområde						
Funksjon (SØK, PRO, UTF, kontroll)	Beskriv arbeidet foretaket skal ha ansvar for	Tiltaks- klasse	Våre samsvarserklæringer/kontrollerklæringer vil foreligge ved: (sett X)			
			Søknad om ramme- tillatelse	Søknad om igangsettings- tillatelse/ ett-trinns søknad	Søknad om midlertidig brukstillatelse	Søknad om ferdigattest
UTF	Betongarbeid. Herunder fundament og gulv på grunn	1	<input type="checkbox"/>	<input type="checkbox"/>	<input type="checkbox"/>	<input checked="" type="checkbox"/>
-		-	<input type="checkbox"/>	<input type="checkbox"/>	<input type="checkbox"/>	<input type="checkbox"/>
-		-	<input type="checkbox"/>	<input type="checkbox"/>	<input type="checkbox"/>	<input type="checkbox"/>
-		-	<input type="checkbox"/>	<input type="checkbox"/>	<input type="checkbox"/>	<input type="checkbox"/>
-		-	<input type="checkbox"/>	<input type="checkbox"/>	<input type="checkbox"/>	<input type="checkbox"/>
-		-	<input type="checkbox"/>	<input type="checkbox"/>	<input type="checkbox"/>	<input type="checkbox"/>
-		-	<input type="checkbox"/>	<input type="checkbox"/>	<input type="checkbox"/>	<input type="checkbox"/>
-		-	<input type="checkbox"/>	<input type="checkbox"/>	<input type="checkbox"/>	<input type="checkbox"/>
-		-	<input type="checkbox"/>	<input type="checkbox"/>	<input type="checkbox"/>	<input type="checkbox"/>
-		-	<input type="checkbox"/>	<input type="checkbox"/>	<input type="checkbox"/>	<input type="checkbox"/>
-		-	<input type="checkbox"/>	<input type="checkbox"/>	<input type="checkbox"/>	<input type="checkbox"/>
-		-	<input type="checkbox"/>	<input type="checkbox"/>	<input type="checkbox"/>	<input type="checkbox"/>

Erklæring og underskrift	
Foretaket er kjent med reglene om straff og sanksjoner i pbl kap 32 og at det kan medføre reaksjoner dersom det gis uriktige opplysninger. Foretaket forplikter seg til å stille med nødvendig kompetanse i tiltaket jf. SAK10 kap. 10 og 11	
<input type="checkbox"/> Ansvarlig prosjekterende erklærer at prosjekteringen skal være planlagt, gjennomført og kvalitetssikret i henhold til pbl jf. SAK10 §12-3	
<input checked="" type="checkbox"/> Ansvarlig utførende erklærer at arbeidet ikke skal starte før det foreligger kvalitetssikret produksjonsunderlag for respektive del av utførelsen jf SAK10 § 12-4	
<input type="checkbox"/> Ansvarlig kontrollerende erklærer uavhengighet, jf. SAK10 § 14-1, og vil redegjøre for endringer som kan påvirke uavhengigheten jf. SAK10 §12-5	
Dato	Underskrift
06.07.2018	<i>Helge Sandvik</i>
H. SANDVIK A/S Entreprenør	
Gjentas med blokkbokstaver	
HELGE SANDVIK	



Erklæring om ansvarsrett

etter plan- og bygningsloven (pbl) § 23-3

Erklæringen skal sendes til *ansvarlig søker*.
Alternativt kan erklæringen sendes direkte til kommunen, men da må ansvarlig søker få tilsendt en kopi.

Erklæringen gjelder						
Eiendom/ byggested	Gnr.	Bnr.	Festenr.	Seksjonsnr.	Bygningsnr.	Bolignr.
	195	138, 167				
	Adresse				Postnr.	Poststed
	Hodnesdalsvegen 46				5915	Hjelmås
						Kommune
						Lindås

Foretak			
Foretakets navn			Organisasjonsnr.
Romarheim AS			997050789
Adresse		Postnr.	Poststed
Alvervegen 25		5911	Alversund
Kontaktperson		Telefon	Mobiltelefon
Trygve Andås		40854665	40854665
E-post			
trygve@romarheim.no			
Foreligger sentral godkjenning ? <input checked="" type="checkbox"/> Ja <input type="checkbox"/> Nei			
Hvis ja, dekkes ansvarsområdene av sentral godkjenning? <input checked="" type="checkbox"/> Helt <input type="checkbox"/> Delvis <input type="checkbox"/> Nei			

Ansvarsområde						
Funksjon (SØK, PRO, UTF, kontroll)	Beskriv arbeidet foretaket skal ha ansvar for	Tiltaks- klasse	Våre samsvarserklæringer/kontrollerklæringer vil foreligge ved: (sett X)			
			Søknad om ramme- tillatelse	Søknad om igangsettings- tillatelse/ ett-trinns søknad	Søknad om midlertidig brukstillatelse	Søknad om ferdigattest
UTF	Grunnarbeid og terrengtilpasning	1	<input type="checkbox"/>	<input type="checkbox"/>	<input type="checkbox"/>	<input checked="" type="checkbox"/>
UTF	Utstikking og kontrollmåling i teig	1	<input type="checkbox"/>	<input type="checkbox"/>	<input type="checkbox"/>	<input checked="" type="checkbox"/>
-		-	<input type="checkbox"/>	<input type="checkbox"/>	<input type="checkbox"/>	<input type="checkbox"/>
-		-	<input type="checkbox"/>	<input type="checkbox"/>	<input type="checkbox"/>	<input type="checkbox"/>
-		-	<input type="checkbox"/>	<input type="checkbox"/>	<input type="checkbox"/>	<input type="checkbox"/>
-		-	<input type="checkbox"/>	<input type="checkbox"/>	<input type="checkbox"/>	<input type="checkbox"/>
-		-	<input type="checkbox"/>	<input type="checkbox"/>	<input type="checkbox"/>	<input type="checkbox"/>
-		-	<input type="checkbox"/>	<input type="checkbox"/>	<input type="checkbox"/>	<input type="checkbox"/>
-		-	<input type="checkbox"/>	<input type="checkbox"/>	<input type="checkbox"/>	<input type="checkbox"/>
-		-	<input type="checkbox"/>	<input type="checkbox"/>	<input type="checkbox"/>	<input type="checkbox"/>
-		-	<input type="checkbox"/>	<input type="checkbox"/>	<input type="checkbox"/>	<input type="checkbox"/>
-		-	<input type="checkbox"/>	<input type="checkbox"/>	<input type="checkbox"/>	<input type="checkbox"/>
-		-	<input type="checkbox"/>	<input type="checkbox"/>	<input type="checkbox"/>	<input type="checkbox"/>

Erklæring og underskrift	
Foretaket er kjent med reglene om straff og sanksjoner i pbl kap 32 og at det kan medføre reaksjoner dersom det gis uriktige opplysninger. Foretaket forplikter seg til å stille med nødvendig kompetanse i tiltaket jf. SAK10 kap. 10 og 11	
<input type="checkbox"/>	Ansvarlig prosjekterende erklærer at prosjekteringen skal være planlagt, gjennomført og kvalitetssikret i henhold til pbl jf. SAK10 §12-3
<input checked="" type="checkbox"/>	Ansvarlig utførende erklærer at arbeidet ikke skal starte før det foreligger kvalitetssikret produksjonsunderlag for respektive del av utførelsen jf SAK10 § 12-4
<input type="checkbox"/>	Ansvarlig kontrollerende erklærer uavhengighet, jf. SAK10 § 14-1, og vil redegjøre for endringer som kan påvirke uavhengigheten jf. SAK10 §12-5
Dato	Underskrift
08.06.2018	<i>Trygve Andås</i>
Gjentas med blokkbokstaver	
TRYGVE ANDÅS	

Kommunens saksnr.

Vedlegg nr.

Side

G-

1 av 1

Nullstill



Erklæring om ansvarsrett

etter plan- og bygningsloven (pbl) § 23-3

Erklæringen skal sendes til *ansvarlig søker*.

Alternativt kan erklæringen sendes direkte til kommunen, men da må ansvarlig søker få tilsendt en kopi.

Erklæringen gjelder							
Eiendom/ byggested	Gnr.	Bnr.	Festenr.	Seksjonsnr.	Bygningsnr.	Bolignr.	Kommune
	195	138, 167					Lindås
	Adresse			Postnr.	Poststed		
	Hodnesdalsvegen 46			5915	Hjelmås		

Foretak			
Foretakets navn			Organisasjonsnr.
Fargehuset Villanger AS			989007858
Adresse		Postnr.	Poststed
Kvassnesvegen 32		5914	Isdalstø
Kontaktperson		Telefon	Mobiltelefon
Oddvar Rune Villanger		90925025	90925025
E-post			
oddvar@fargehuset.no			
Foreligger sentral godkjenning? <input checked="" type="checkbox"/> Ja <input type="checkbox"/> Nei			
Hvis ja, dekkes ansvarsområdene av sentral godkjenning? <input checked="" type="checkbox"/> Helt <input type="checkbox"/> Delvis <input type="checkbox"/> Nei			

Ansvarsområde							
Funksjon (SØK, PRO, UTF, kontroll)	Beskriv arbeidet foretaket skal ha ansvar for	Tiltaks- klasse	Våre samsvarserklæringer/kontrollerklæringer vil foreligge ved: (sett X)				
			Søknad om ramme- tillatelse	Søknad om igangsettings- tillatelse/ ett-trinns søknad	Søknad om midlertidig brukstillatelse	Søknad om ferdigattest	
UTF	Membran/våtromsarbeider	1	<input type="checkbox"/>	<input type="checkbox"/>	<input type="checkbox"/>	<input checked="" type="checkbox"/>	
-		-	<input type="checkbox"/>	<input type="checkbox"/>	<input type="checkbox"/>	<input type="checkbox"/>	
-		-	<input type="checkbox"/>	<input type="checkbox"/>	<input type="checkbox"/>	<input type="checkbox"/>	
-		-	<input type="checkbox"/>	<input type="checkbox"/>	<input type="checkbox"/>	<input type="checkbox"/>	
-		-	<input type="checkbox"/>	<input type="checkbox"/>	<input type="checkbox"/>	<input type="checkbox"/>	
-		-	<input type="checkbox"/>	<input type="checkbox"/>	<input type="checkbox"/>	<input type="checkbox"/>	
-		-	<input type="checkbox"/>	<input type="checkbox"/>	<input type="checkbox"/>	<input type="checkbox"/>	
-		-	<input type="checkbox"/>	<input type="checkbox"/>	<input type="checkbox"/>	<input type="checkbox"/>	
-		-	<input type="checkbox"/>	<input type="checkbox"/>	<input type="checkbox"/>	<input type="checkbox"/>	
-		-	<input type="checkbox"/>	<input type="checkbox"/>	<input type="checkbox"/>	<input type="checkbox"/>	
-		-	<input type="checkbox"/>	<input type="checkbox"/>	<input type="checkbox"/>	<input type="checkbox"/>	
-		-	<input type="checkbox"/>	<input type="checkbox"/>	<input type="checkbox"/>	<input type="checkbox"/>	

Erklæring og underskrift	
Foretaket er kjent med reglene om straff og sanksjoner i pbl kap 32 og at det kan medføre reaksjoner dersom det gis uriktige opplysninger. Foretaket forplikter seg til å stille med nødvendig kompetanse i tiltaket jf. SAK10 kap. 10 og 11	
<input type="checkbox"/> Ansvarlig prosjekterende erklærer at prosjekteringen skal være planlagt, gjennomført og kvalitetssikret i henhold til pbl jf. SAK10 §12-3 <input checked="" type="checkbox"/> Ansvarlig utførende erklærer at arbeidet ikke skal starte før det foreligger kvalitetssikret produksjonsunderlag for respektive del av utførelsen jf SAK10 § 12-4 <input type="checkbox"/> Ansvarlig kontrollerende erklærer uavhengighet, jf. SAK10 § 14-1, og vil redegjøre for endringer som kan påvirke uavhengigheten jf. SAK10 §12-5	
Dato	Underskrift
02.07.2018	
Gjentas med blokkbokstaver ODDVAR RUNE VILLANGER	
FARGEHUSET VILLANGER AS KVASSNESVEGEN 32 5914 ISDALSTØ Tlf. 56 34 30 80	

Erklæring om ansvarsrett

etter plan- og bygningsloven (pbl) § 23-3

Erklæringen skal sendes til *ansvarlig søker*.

Alternativt kan erklæringen sendes direkte til kommunen, men da må ansvarlig søker få tilsendt en kopi.

Erklæringen gjelder							
Eiendom/ byggested	Gnr.	Bnr.	Festenr.	Seksjonsnr.	Bygningsnr.	Bolignr.	Kommune
	195 138, 167						Lindås
	Adresse			Postnr.	Poststed		
	Hodnesdalsvegen 46			5915	Hjelmås		

Foretak			
Foretakets navn			Organisasjonsnr.
Kleivdal Taksering AS			916271654
Adresse		Postnr.	Poststed
Hagellia 6		5914	Isdalstø
Kontaktperson		Telefon	Mobiltelefon
Terje Kleivdal		90723878	90723878
E-post			
tekl@online.no			
Foreligger sentral godkjenning ? <input checked="" type="checkbox"/> Ja <input type="checkbox"/> Nei			
Hvis ja, dekkes ansvarsområdene av sentral godkjenning? <input checked="" type="checkbox"/> Helt <input type="checkbox"/> Delvis <input type="checkbox"/> Nei			

Ansvarsområde							
Funksjon (SØK, PRO, UTF, kontroll)	Beskriv arbeidet foretaket skal ha ansvar for	Tiltaks- klasse	Våre samsvarserklæringer/kontrollerklæringer vil foreligge ved: (sett X)				
			Søknad om ramme- tillatelse	Søknad om igangsettings- tillatelse/ ett-trinns søknad	Søknad om midlertidig brukstillatelse	Søknad om ferdigattest	
Kontroll	Våtrom	1	<input type="checkbox"/>	<input type="checkbox"/>	<input type="checkbox"/>	<input checked="" type="checkbox"/>	
-		-	<input type="checkbox"/>	<input type="checkbox"/>	<input type="checkbox"/>	<input type="checkbox"/>	
-		-	<input type="checkbox"/>	<input type="checkbox"/>	<input type="checkbox"/>	<input type="checkbox"/>	
-		-	<input type="checkbox"/>	<input type="checkbox"/>	<input type="checkbox"/>	<input type="checkbox"/>	
-		-	<input type="checkbox"/>	<input type="checkbox"/>	<input type="checkbox"/>	<input type="checkbox"/>	
-		-	<input type="checkbox"/>	<input type="checkbox"/>	<input type="checkbox"/>	<input type="checkbox"/>	
-		-	<input type="checkbox"/>	<input type="checkbox"/>	<input type="checkbox"/>	<input type="checkbox"/>	
-		-	<input type="checkbox"/>	<input type="checkbox"/>	<input type="checkbox"/>	<input type="checkbox"/>	
-		-	<input type="checkbox"/>	<input type="checkbox"/>	<input type="checkbox"/>	<input type="checkbox"/>	
-		-	<input type="checkbox"/>	<input type="checkbox"/>	<input type="checkbox"/>	<input type="checkbox"/>	
-		-	<input type="checkbox"/>	<input type="checkbox"/>	<input type="checkbox"/>	<input type="checkbox"/>	
-		-	<input type="checkbox"/>	<input type="checkbox"/>	<input type="checkbox"/>	<input type="checkbox"/>	
-		-	<input type="checkbox"/>	<input type="checkbox"/>	<input type="checkbox"/>	<input type="checkbox"/>	
-		-	<input type="checkbox"/>	<input type="checkbox"/>	<input type="checkbox"/>	<input type="checkbox"/>	
-		-	<input type="checkbox"/>	<input type="checkbox"/>	<input type="checkbox"/>	<input type="checkbox"/>	
-		-	<input type="checkbox"/>	<input type="checkbox"/>	<input type="checkbox"/>	<input type="checkbox"/>	
-		-	<input type="checkbox"/>	<input type="checkbox"/>	<input type="checkbox"/>	<input type="checkbox"/>	
-		-	<input type="checkbox"/>	<input type="checkbox"/>	<input type="checkbox"/>	<input type="checkbox"/>	
-		-	<input type="checkbox"/>	<input type="checkbox"/>	<input type="checkbox"/>	<input type="checkbox"/>	
-		-	<input type="checkbox"/>	<input type="checkbox"/>	<input type="checkbox"/>	<input type="checkbox"/>	
-		-	<input type="checkbox"/>	<input type="checkbox"/>	<input type="checkbox"/>	<input type="checkbox"/>	

Erklæring og underskrift	
Foretaket er kjent med reglene om straff og sanksjoner i pbl kap 32 og at det kan medføre reaksjoner dersom det gis uriktige opplysninger. Foretaket forplikter seg til å stille med nødvendig kompetanse i tiltaket jf. SAK10 kap. 10 og 11	
<input type="checkbox"/>	Ansvarlig prosjekterende erklærer at prosjekteringen skal være planlagt, gjennomført og kvalitetssikret i henhold til pbl jf. SAK10 §12-3
<input type="checkbox"/>	Ansvarlig utførende erklærer at arbeidet ikke skal starte før det foreligger kvalitetssikret produksjonsunderlag for respektive del av utførelsen jf SAK10 § 12-4
<input checked="" type="checkbox"/>	Ansvarlig kontrollerende erklærer uavhengighet, jf. SAK10 § 14-1, og vil redegjøre for endringer som kan påvirke uavhengigheten jf. SAK10 §12-5
Dato	Underskrift
03.07.2018	<i>Terje Kleivdal</i>
Gjentas med blokkbokstaver	
TERJE KLEIVDAL	