

HANDSAMÅ DEN
21 AUG. 1986
BYGNINGSJEFFEN I LINDÅS

ARKIV

LINDÅS KOMMUNE
BYGGEPLASS
01757 24 08 86
Arkiv nr. 214-173,174

Tegn	HS	Dato	9.12.85	Målestokk:	Korrigert:	Dato/Sign
Trac.		Dato			Rw 16.6.86	HS
Krf.		Dato				
		Kjeller/u-etg.	1. etg.	2. etg./loft	Sum	
Bruksareal	159	BRA	77 m ²	81.8 m ²	m ²	159 m ²
Beregnet areal	120	BA	38.5 m ²	81.8 m ²	m ²	120 m ²
Brutto areal	88	BTA	m ²			
Bebygd areal		BYA			m ²	

	m ²	m ²	m ²
1	8	15	
2	9	16	
3	10	17	
4	11	18	
5	12	19	
6	13	20	
7	14	21	

Denne tegning er vår eiendom og må ikke urettmessig benyttes eller etterlignes. Jfr. lov om åndsverk av 1930.

Sak/Typebetegnelse
B-29 - - L +
CH-29-19-L

Byggherre BIRGER OG SOLVEIG SANDAL
Byggeplass FYLLINGSNES DK. 16
Kommune LINDÅS Gnr. Bnr.

HETLANDHUS
Ø BRØDR. HETLAND AS
BRYNE 04-483100 SKARNES 066-61433

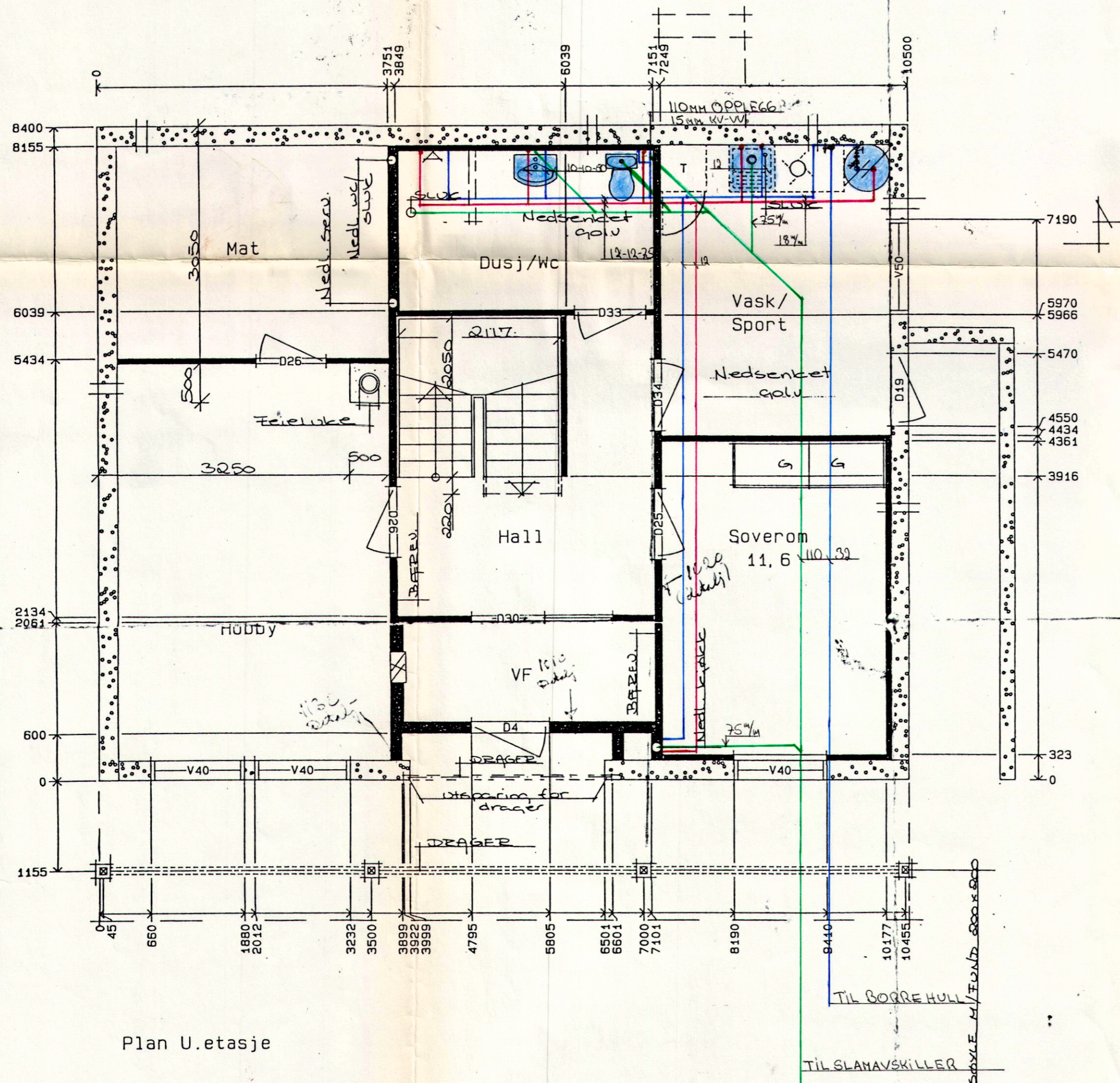

Plan U.etasje

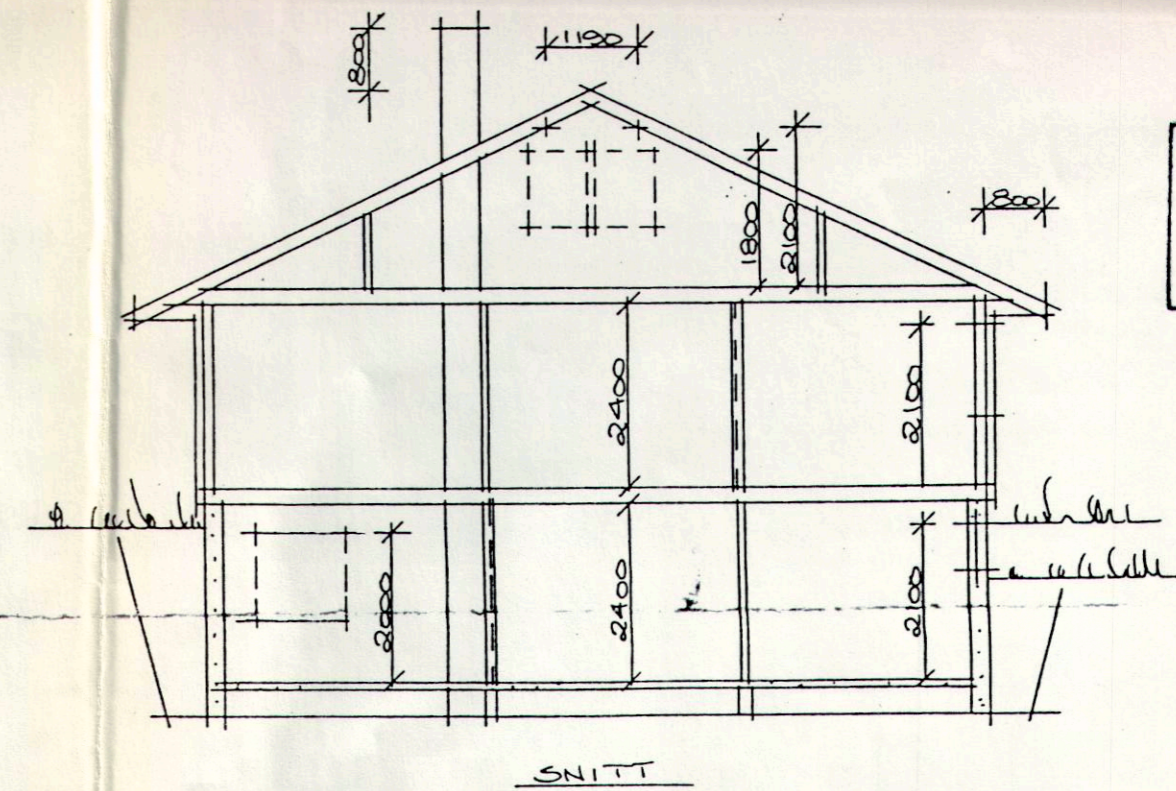

LINDÅS KOMMUNE
TEKNISK SJEF
03066 10.11.86
Arkiv nr. 214-173/74

TEIKNINGA OVER SANITÆRANLEGGET
ER GODKJENT AV TEKNISK KONTOR
BEN _____ SIGN. _____
LINDÅS KOMMUNE telef. _____

GRUNNTEL. 88.0 m ²		Mål	1:50 / 1:100
Binger og Solveig Sanddal		Dato	17.9.86
Fyllingsnes Lindås komm. dk.16		Tegn.	H.S.
B - 29 - 67 - L - 86		Kfr.	
(H-29-19)		Arkivnr.	
HETLANDHUS		Tegn. nr.	2
		Rev.	