



For matrikkelenhets:

Kommune: 1263 - LINDÅS  
Gårdsnummer: 108  
Bruksnummer: 159

Utskriftsdato/klokkeslett: 16.07.2018 kl. 07:09  
Produsert av: Einar Rydland  
Attestert av:

  
Lindås kommune

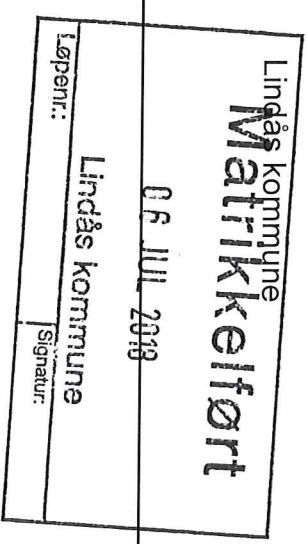

Orientering om matrikkelbrev

Matrikkelbrevet er hjemlet i «Lov om egedomsregistrering» (matrikkellova) av 17. juni 2005. Etter definisjonen i matrikkelovens § 3 d) er matrikkelbrevet en attestert utskrift av matrikkelens som viser alle registrerte opplysninger om en matrikkelenhets ved oppgitt dato.

Om fullstendighet og nøyaktighet i matrikkelbrevet

Matrikkelen ble etablert ved konvertering av data fra tidligere registre. Det kan variere hvor gode disse dataene er med hensyn på fullstendighet og nøyaktighet. I enkelte tilfeller kan grensepunkt og grenselinjer mangle helt eller delvis eller være feil registrert. Det kan også være feil og mangler ved registrert bygnings- og adresseinformasjon. Fullstendighet og stedfestingsnøyaktighet er generelt bedre innenfor enn utenfor tettbygd strøk. Vær oppmerksom på at for mange matrikkelenheter og bygg hefter usikkerhet ved arealet som oppgis.

For utfyllende informasjon: [www.kartverket.no/matrikkelbrev](http://www.kartverket.no/matrikkelbrev)

## Matrikkelenhet

Matrikkelenhetstype: Grunneiendom  
Bruksnavn: "SOLHEIM" AV LINDÅS  
Etableringsdato: 07.03.1974  
Skyld: 0,01  
Er tinglyst: Ja  
Har festeegrunner: Nei  
Er seksjonert: Nei

## Arealrapport

Tekst  
Beregna areal for 108 / 159  
Areal (m2) Kommentar  
1 359,1

## Eierforhold

Tinglyste eierforhold	Status	Føds.d./org.nr	Navn	Bruksenhet	Adresse	Andel
Hjemmelshaver		220647	BJØRSVIK HILDUR		GRØNFJELLET 78	1/2
Hjemmelshaver		250345	BJØRSVIK ODD IDAR		5955 LINDÅS	1/2

## Forretninger

Forretningstype	Arsak til feilretting	Tinglysingsstatus	Tinglysingsstatusdato	Forretningsdato	Matrikkelføringsdato	Signatur
-----------------	-----------------------	-------------------	-----------------------	-----------------	----------------------	----------

Oppmålingsforretning			16.07.2018	16.07.2018	16.07.2018	1263rye
Oppmålingsforretning/grensejustering			06.07.2018	06.07.2018	06.07.2018	1263rye

Rolle	Matrikkelenhet	Arealendring
Avgiver	1263 - 108/22	-85,6
Mottaker	1263 - 108/159	85,6

Oppmålingsforretning			06.07.2018	06.07.2018	06.07.2018	1263rye
Feilretting	Feilføring		05.04.2017	05.04.2017	05.04.2017	1263rye
Annen forretningstype			29.02.2012	29.02.2012	29.02.2012	1263w/k
Skylddeling			07.03.1974			

Rolle	Matrikkelenhet	Arealendring
Avgiver	1263 - 108/22	-1 273
Mottaker	1263 - 108/159	1 273

**Adresser**

Adressestype	Adressenavn	Adressetilleggsnavn	Adressekode	Adressenr	Kretser
Vegadresse	Grønffellet	Grønffellet	1011	78	Grunnkrets Valgkrets: Kirkesogn: Postnr. område: Tettsted:
					0104 LINDÅS 7 LINDÅS 07070301 Lindås 5955 LINDÅS 5241 Lindås

**Bygning og bygningssending**

Bygningsnr: 176 233 877

**Løpenr:**

Bygningssendingsskode:

Bygningstype: Enebolig

Næringsgruppe:

Bygningsstatus: Tatt i bruk

Energiilder:

**Etasje**

Etasje Antall boenheter BRA bolig BRA annet BRA totalt

H01 1 0.0 0.0 0.0

**Bruksenheter**

Adresse	Bruksenhetsnummer	Bruksenhetstype	Bruksareal	Ant. rom	Kjøkkentilgang	Bad	WC	Matrikkelenh.
1011 Grønffellet 78	H0101	Bolig	0	0	0	0	0	108/159

Datoer:

Rammetilåtelse:

Igangsettningstillatelse:

Tatt i bruk:

Midl. brukstillatelse:

Ferdigattest:

# Oversiktskart for 108 / 159

Målestokk 1:1 000  
EUREF89 UTM Sone 32

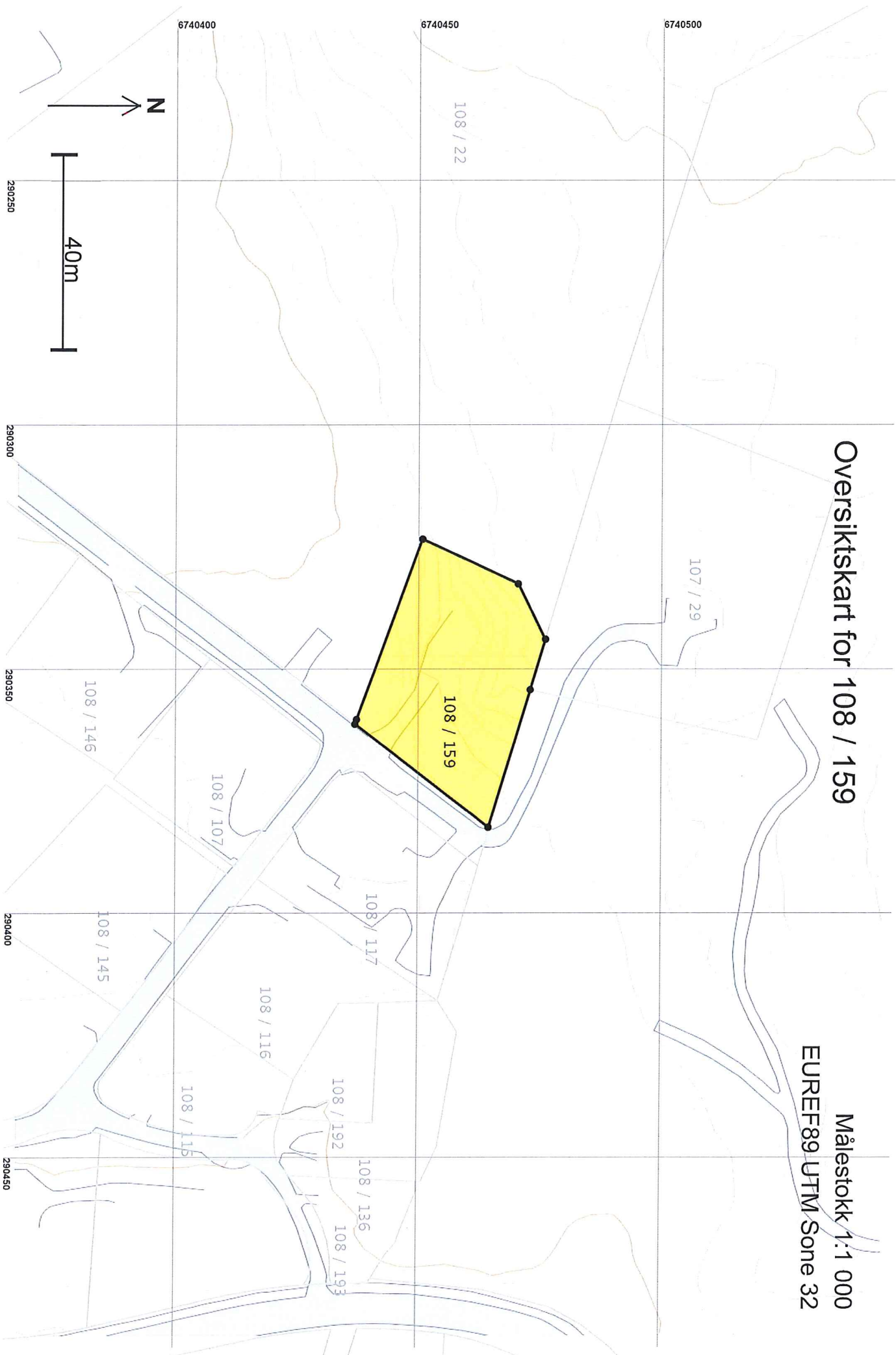

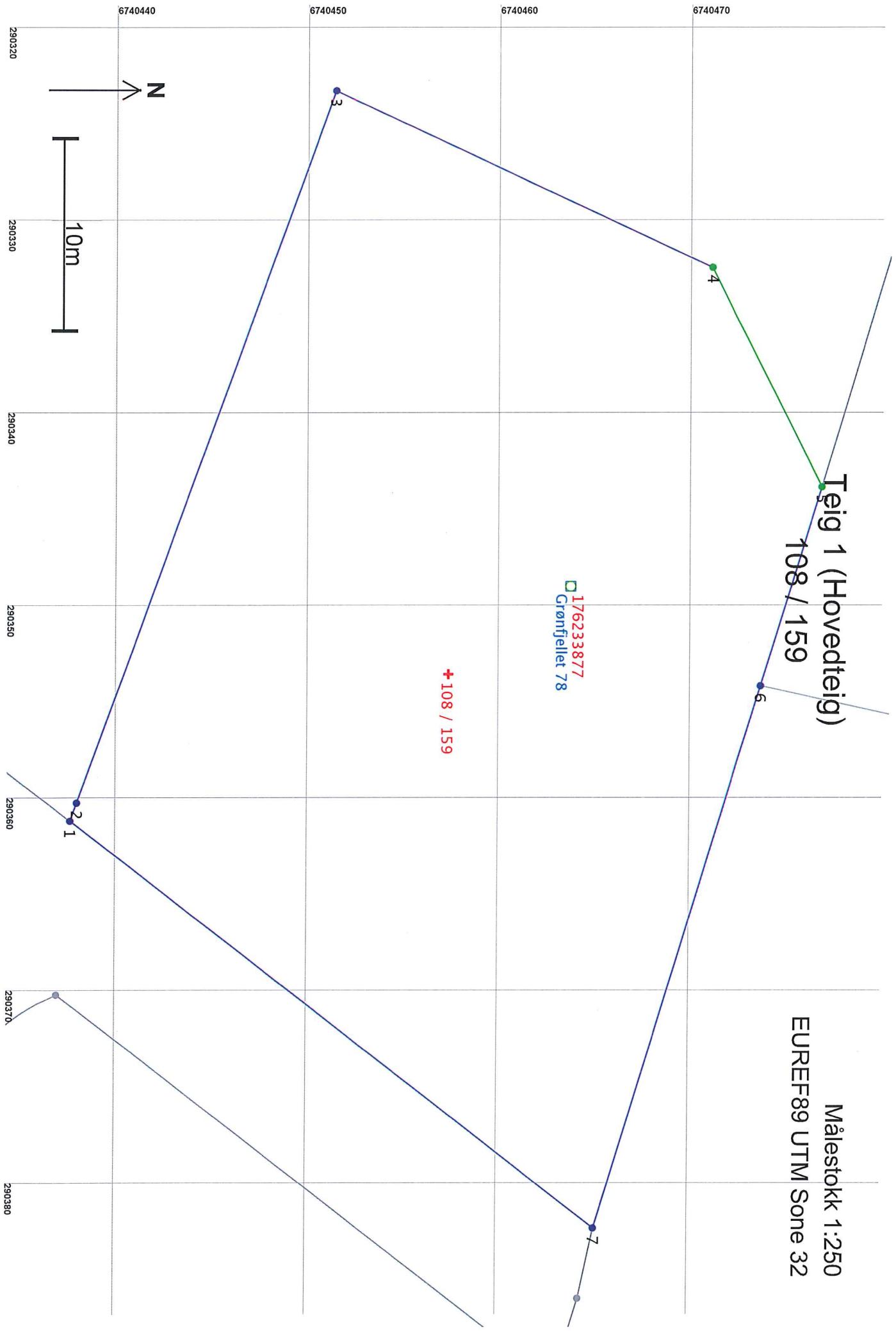

Teig 1 (Hovedteig)  
108 / 159

176233877  
Grønfjellet 78

+ 108 / 159

Målestokk 1:250  
EURF89 UTM Sone 32

**Areal og koordinater**

Areal: 1 359,1

Arealmerknad:

Representasjonspunkt: Koordinatsystem: EUREF89 UTM Sone 32

Nord: 6740458

Øst: 290354

Grensepunkt / Grenselinje

Ytre avgrensing

Løper	Nord	Øst	Grensemerke nedsett i / Grensepunkttype / Lengde	Hjelpelinjetype	Målemetode	Nøyaktighet	Radius
1	6740437,90	290361,17	Ikke spesifisert	Offentlig godkjent grensemerke	12 Terrengmålt: Teodolitt med elektronisk avstandsmåler	36	
2	6740438,24	290360,23	Ikke spesifisert	Offentlig godkjent grensemerke	12 Terrengmålt: Teodolitt med elektronisk avstandsmåler	36	
3	6740451,66	290323,29	Ikke spesifisert	Offentlig godkjent grensemerke	12 Terrengmålt: Teodolitt med elektronisk avstandsmåler	36	
4	6740471,32	290332,46	Jord	Offentlig godkjent grensemerke	96 GPS kinematisk (Real time kinematic)	13	
5	6740477,05	290343,83	Fjell	Offentlig godkjent grensemerke	96 GPS kinematisk (Real time kinematic)	13	
6	6740473,90	290354,16	Ikke spesifisert	Umerket	12 Terrengmålt: Teodolitt med elektronisk avstandsmåler	36	
7	6740465,32	290382,29	Jordfast stein	Offentlig godkjent grensemerke	12 Terrengmålt: Teodolitt med elektronisk avstandsmåler	36	