

og Fiskarlagets Servicekontor as, avd. Vest

Bergen, 24.07.2018

Vår ref. 704/18/BSI/5.7.1.0

Dykkar ref.

Fiskeridirektoratet region Vest (ref. 18/9770)  
v/ Solveig Anita Kristine Seljemo

Bergen og Omland Havnevesen (ref. 2018/29354-3)

Fylkesmannen i Hordaland

Lindås kommune

e-mail

## LINDÅS, NAPPEVIKA – SØKNAD OM SJØLEDNING (UTSLEPP) 14/72

Viser til brev av 21.06.18, med vedlegg, frå Fiskeridirektoratet region Vest vedkomande ovannemnde sak. Beklager noko seint svar.

Fiskarlaget Vest har sendt saka til Nordhordland Fiskarlag.

### Generelle merknader

Fiskarane opplever ein stadig større konkurranse om areala, særlig i kystsona. Ein vil peike på at fiskarane i utgangspunktet er positivt innstilt til anna næring og aktivitet, men fiskeri og andre næringar har eit heilt ulikt forhold til bruk av sjøareal. Andre næringar har behov for nye/større sjøområde, medan fiskerinæringa er avhengig av å ta vare på viktige eksisterande fiske-, gyte- og oppvekstområde.

Eksempel på konfliktområde er; oppdrett (areal inkl. anker og utslepp av spillfôr/feces/lusemidlar), vindmøller til sjøs, reguleringsplanar ut i sjø (friluftsområde i sjø, flytebryggjer, ankringsområde, m.m.), ankring/verksemd i sjø, avlaups-/vassleidningar, kablar, fritidsinteresser (båttrafikk, fritidsfiske).

I tillegg vil ein gjere merksam på at fiskarar får klage frå hytteeigarar når ein fiskar i sjøområdet utanfor hyttene om natta, men òg elles.



Mange meiner at eitt lite enkelt prosjekt ikkje kan skade, men mange nok slike så tar ein bit for bit frå fiskeriinteressene.

«Sjøvern» er like viktig for fiskerinæringa, som «jordvern» for jordbruk.

Ein vil gjere merksam på at kommunen har spesielt ansvar for å ivareta lokale og svake regionale fiskeriinteresser i plan-/reguleringsprosessar.

Fiskeridirektoratet ivaretar sterke regionale og nasjonale fiskeriinteresser.

Ein må òg ha med seg at framtidige generasjonar òg må kunne få tilgang til kystsona.

#### Nappevika

Det blir her søkt om utlegging av ein utsleppsleidning på ca 15 m djupne.

Ifølgje Fiskeridirektoratet sin kartdatabase er det registrert gytefelt, og område for passiv -(sei og torsk) og aktiv (reke) reiskap i tilknytning til omsøkte utsleppsområde.

Ein viser til vedlagde uttale frå Fiskeridirektoratet region Vest av 21.07.18 vedkomande ovannemnde sak.

I tillegg vil ein gjere merksam på at fiskerinæringa er basert på fornybar biologisk produksjon, og er derfor grunnleggjande avhengig av eit reint og produktivt kyst- og havmiljø mest mogeleg fritt for miljøgifter, framandstoff og legemiddel. Ein har eit stort felles ansvar, både nasjonalt og internasjonalt, for å oppretthalde eit reint og produktivt hav.

Det er avgjerande for kvalitet, omdøme og marknadsverdi for norsk sjømat.

Når det gjeld vurdering av forureininga må rette styresmakt sjå eit større område under eitt, og ikkje kvar einskild sak for seg.

Ein føreset at utsleppet er tilstrekkeleg reinsa.

Fiskarlaget Vest har ikkje merknader utover ovannemnde.

Med helsing  
Fiskarlaget Vest



Britt Sæle Instebo

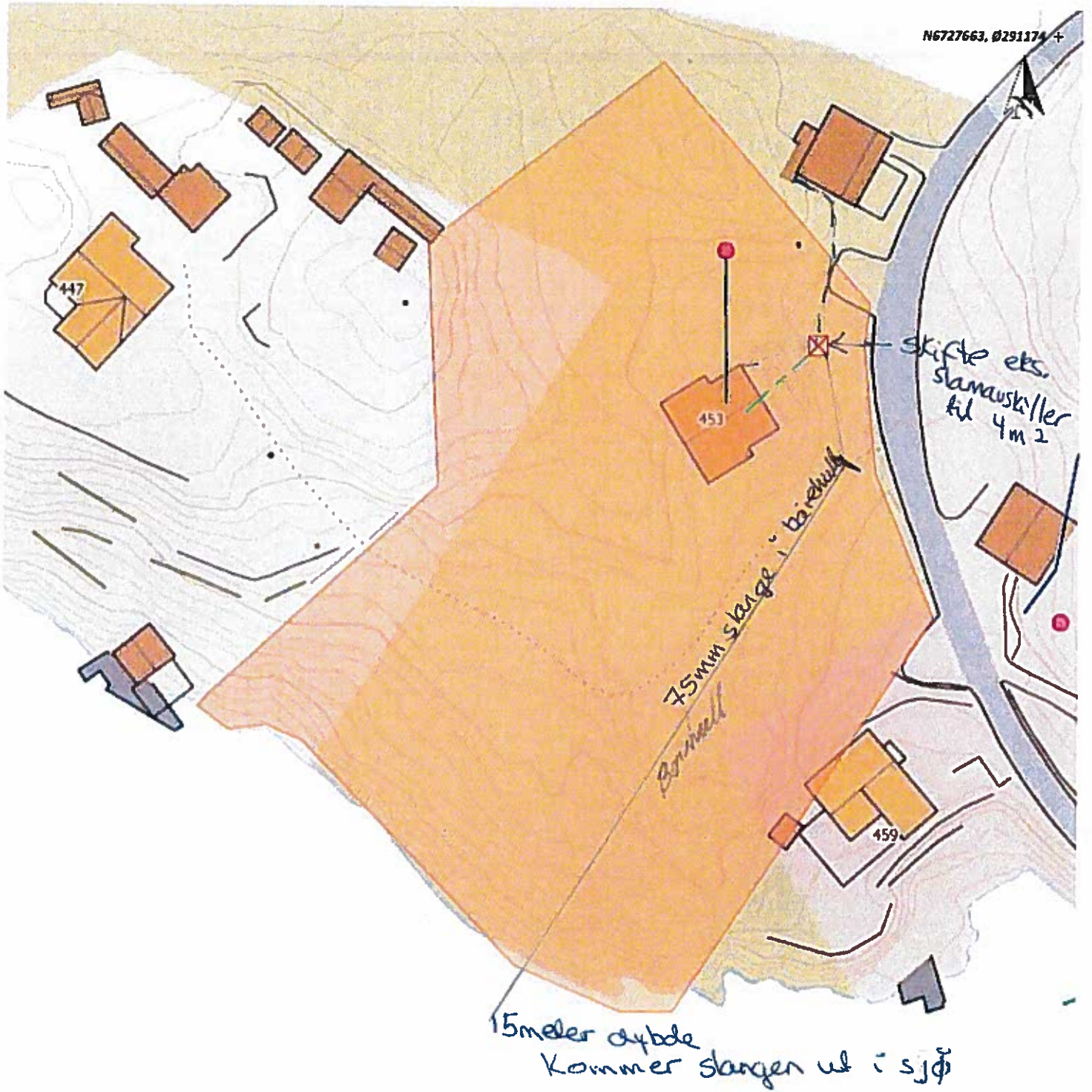

Nappevika

		Dato: 25-04-2018
		Målestokk: 1:500 15m



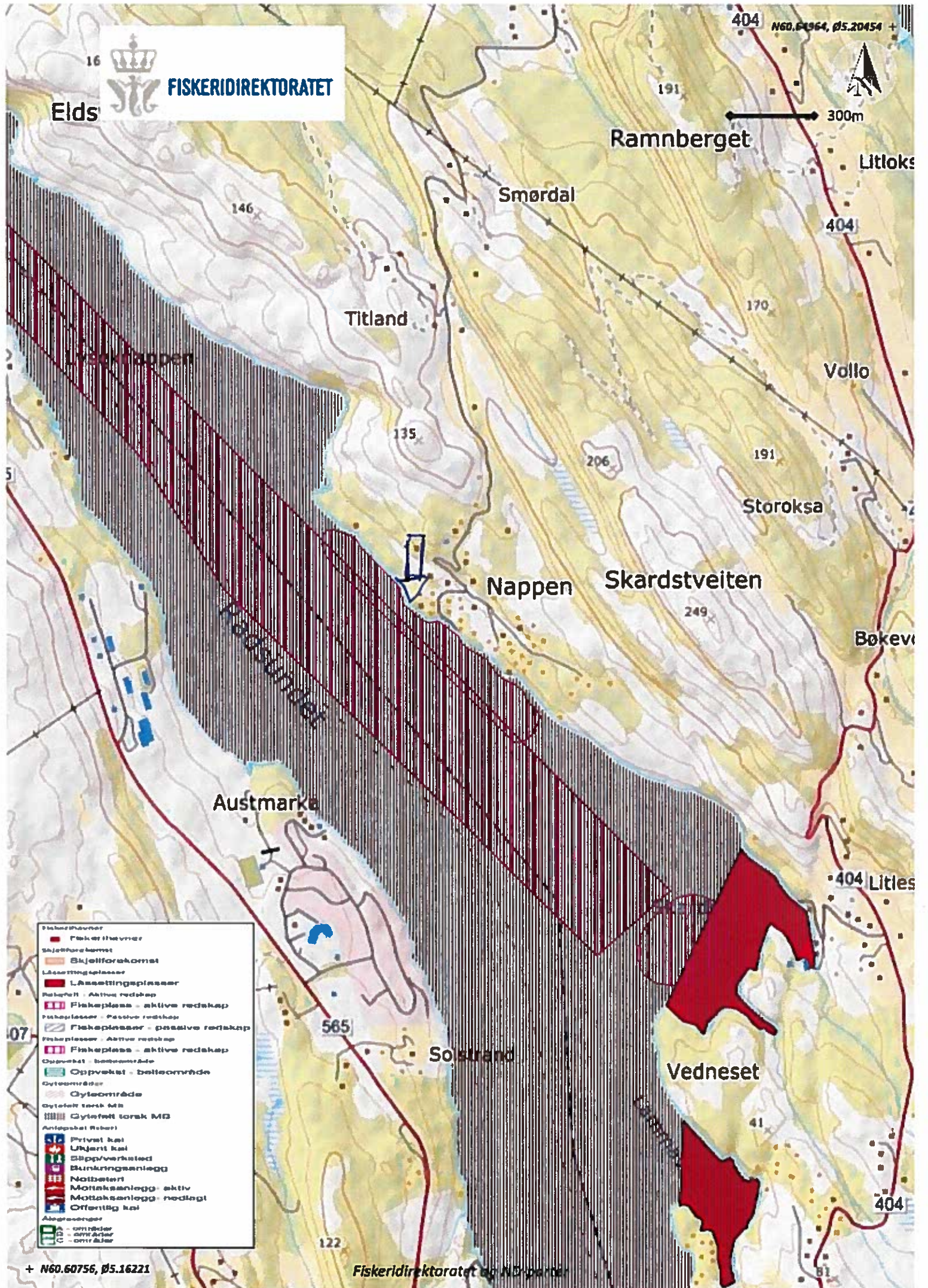

- Fiskeforhold**
-  Fiskefjellvarer
  -  Skjellforekomst
  -  Låseanleggsplasser
  -  Låseanleggsplasser
  -  Fiskefjell - Aktive redskap
  -  Fiskefjell - Passive redskap
  -  Fiskefjell - Passive redskap
  -  Fiskefjell - Aktive redskap
  -  Fiskefjell - Aktive redskap
  -  Oppvekst - balleområde
  -  Oppvekst - balleområde
  -  Oyleområde
  -  Oylefjell torak M1
  -  Oylefjell torak M2
  - Anleggsplasser**
  -  Privat kai
  -  Ukjent kai
  -  Sløpp/verksted
  -  Bunkingsanlegg
  -  Notbateri
  -  Mottaksanlegg - aktiv
  -  Mottaksanlegg - nedlagt
  -  Offentlig kai
  - Abnæringsgr**
  -  A - områder
  -  B - områder
  -  C - områder





## FISKERIDIREKTORATET

Bergen og Omland Havnevesen

Postboks 6040

5892 BERGEN

Adm.enhet: Forvaltningsseksjonen i region  
Vest

Saksbehandler: Solveig Anita Kristine Seljemo

Telefon: 916 44 192

Vår referanse: 18/9770

Deres  
referanse:

Dato: 21.07.2018

### **Uttale til søknad om sjøledning gnr129 bnr14 og bnr72 Nappevika Lindås kommune**

Vi viser til brev mottatt her 19. juni 2018 der det søkes om tillatelse til utleggelse av en utslippsledning, som skal legges gjennom borehull, og gå ut i sjø på ca. 15 meter fra land.

#### **Fiskeriinteresser**

Vi har registrert gyteplass for kysttorsk i Radsundet, kysttorsken gyter i perioden januar-februar til april og yngelen bunnsår og vokser opp i grunne områder (0 – 20meter) i nærheten av gytefeltet i perioden mai – juni.

I Radsundet har vi registrert et rekefelt der det blir trålet etter reker, dette fisket kan foregå hele året. I tillegg har vi registrert et fiskefelt, Nappane, etter sei og sild, et fiske som foregår med not i månedene februar til april (sild) og august til oktober (sei).

#### **Vår vurdering**

**Dersom tiltaket krever boring eller sprenging i og nær sjø, må det settes vilkår om at arbeidet ikke skal forekomme i perioden februar til juni, av hensyn til kysttorsken. Ledningen må ikke komme inn i området som er sett av til rekefelt i vårt kartverktøy.**

Videre ber vi om at det også blir stilt følgende vilkår for å unngå skader, fare, forhindre restriksjoner, mv. i det farvannet som berøres av tiltaket, jf. lov om havner og farvann § 29, tredje ledd.

- Ingen fiskere kan holdes ansvarlig for skader som måtte bli påført kabelen under utøvelse av fiske
- Ledningen må ikke bli hengende oppe i vannsjiktet noen steder
- Bukter og grunnvannsområder er viktige for økosystemet langs vår kyst, blant annet som oppvekstområder for fisk og skalldyr. Alle arbeider som skal foretas i

forbindelse med en eventuell tillatelse må gjennomføres på en så skånsom måte som mulig, slik at det omkringliggende miljø i så liten grad som mulig påvirkes.

- Ledningen, med lodder eller andre forankringer, må utformes slik at fiskeredskaper ikke hefter.
- Ledningens posisjoner i sjø må legges inn på offentlig tilgjengelige kart.

Vi vil videre opplyser om at tiltakshaver kan bli erstatningspliktig dersom ledningen forårsaker skade på fiskeredskap eller tap av fangst.

Med hilsen

Leni Marie Lisæter  
seksjonssjef

Solveig Anita Kristine Seljemo  
konsulent

*Brevet er godkjent elektronisk og sendes uten håndskreven underskrift*