

Øst
1 : 100

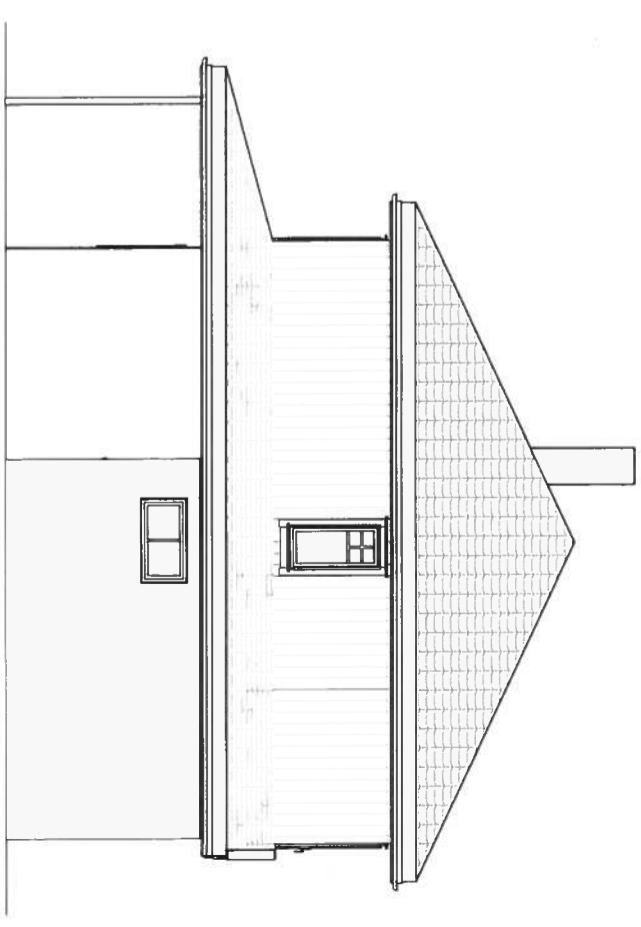

Nord
1 : 100

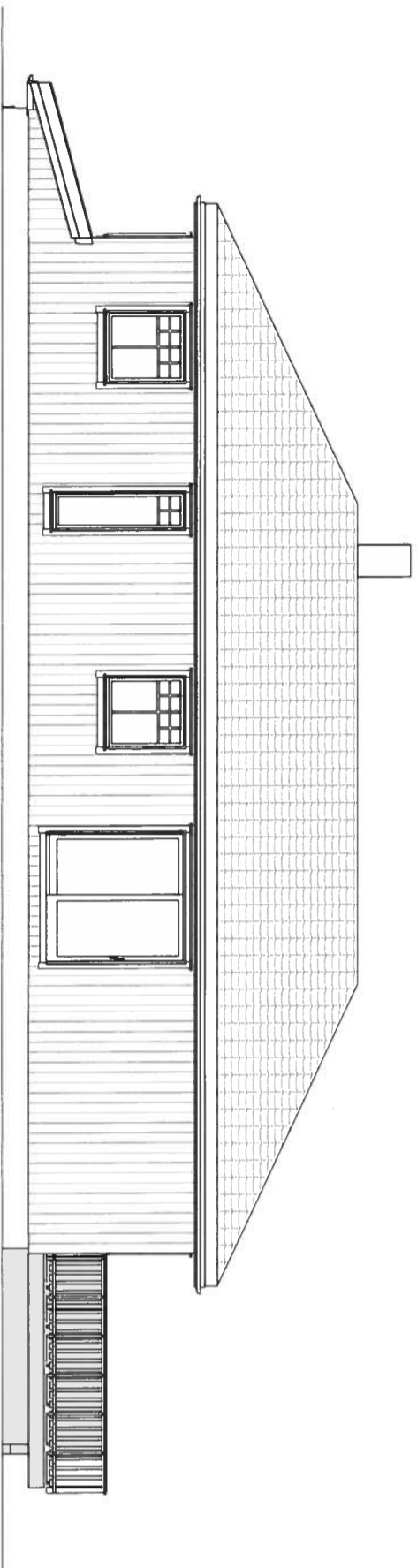

Vest
1 : 100

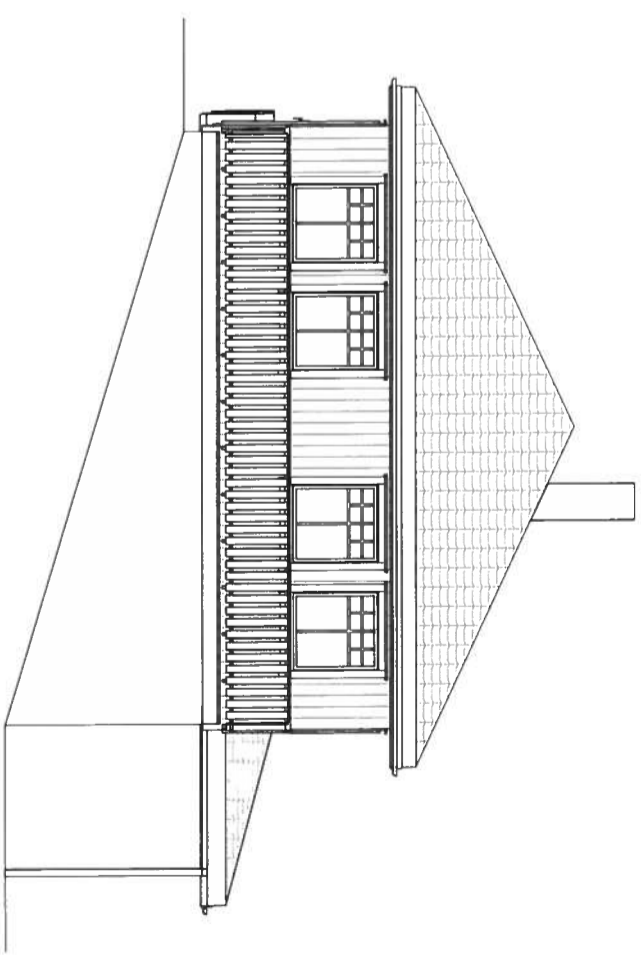

Sør
1 : 100

REV.	DATO	REVISION	SIGN.

Kålås Bygg AS
MESTERHUS

TILTAKSHAVER: Cecilie Lieske
BYGGEPLASS: Buhelm 31
Gnr/Bnr: 137/545
KOMMUNE: Lindås Kommune

TEGN. INNHOLD: Fasader tilbygg
PROSJEKT: **Tilbygg**
ARKITEKT: **ET**
TILTAKSART: **ET**
MAL: 1 : 100
DATO: 30.05.-18
PROSJEKT NR.: **09.06**
TEGN. NR.: **09.06**

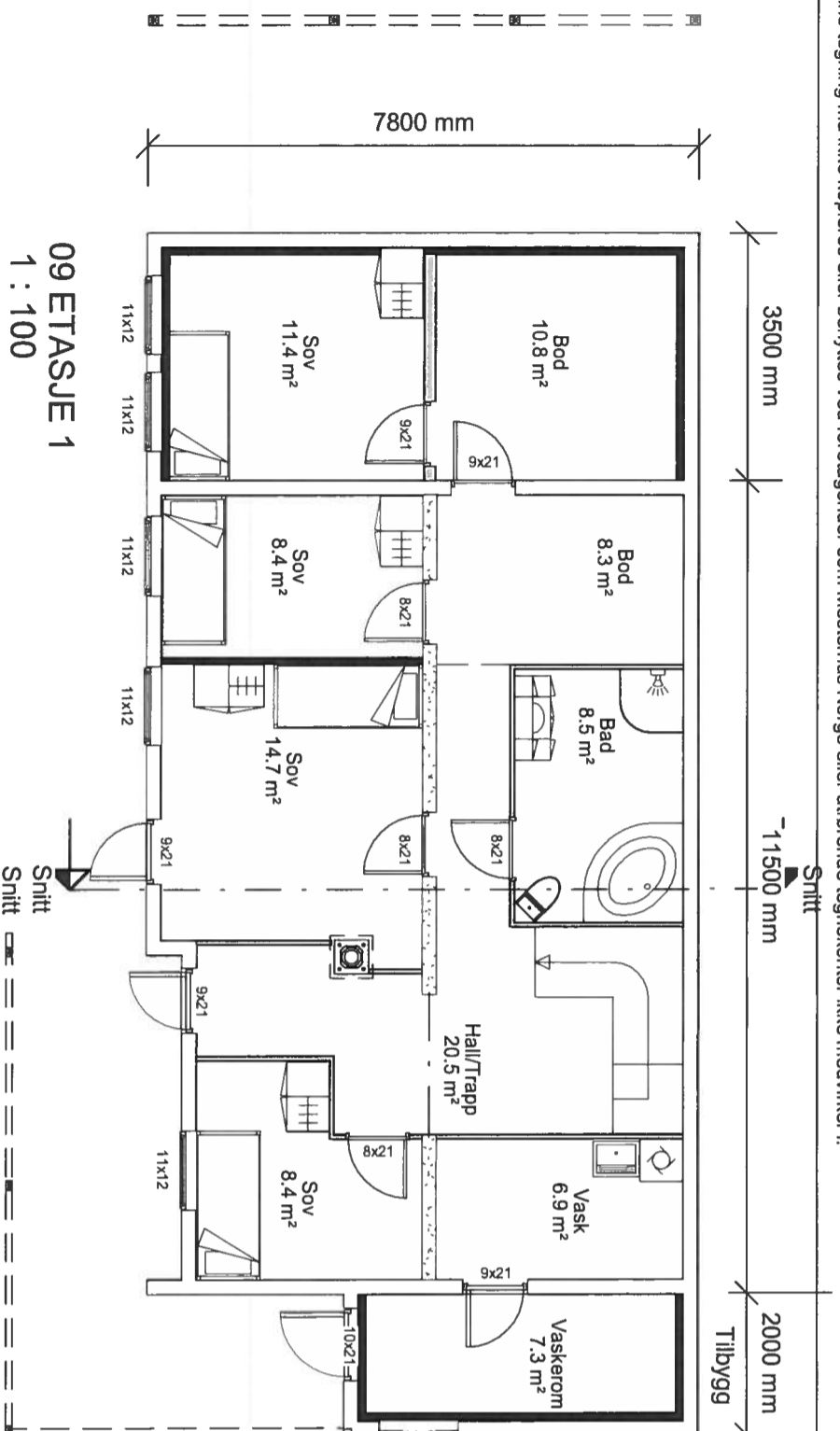

Snitt
1 : 100

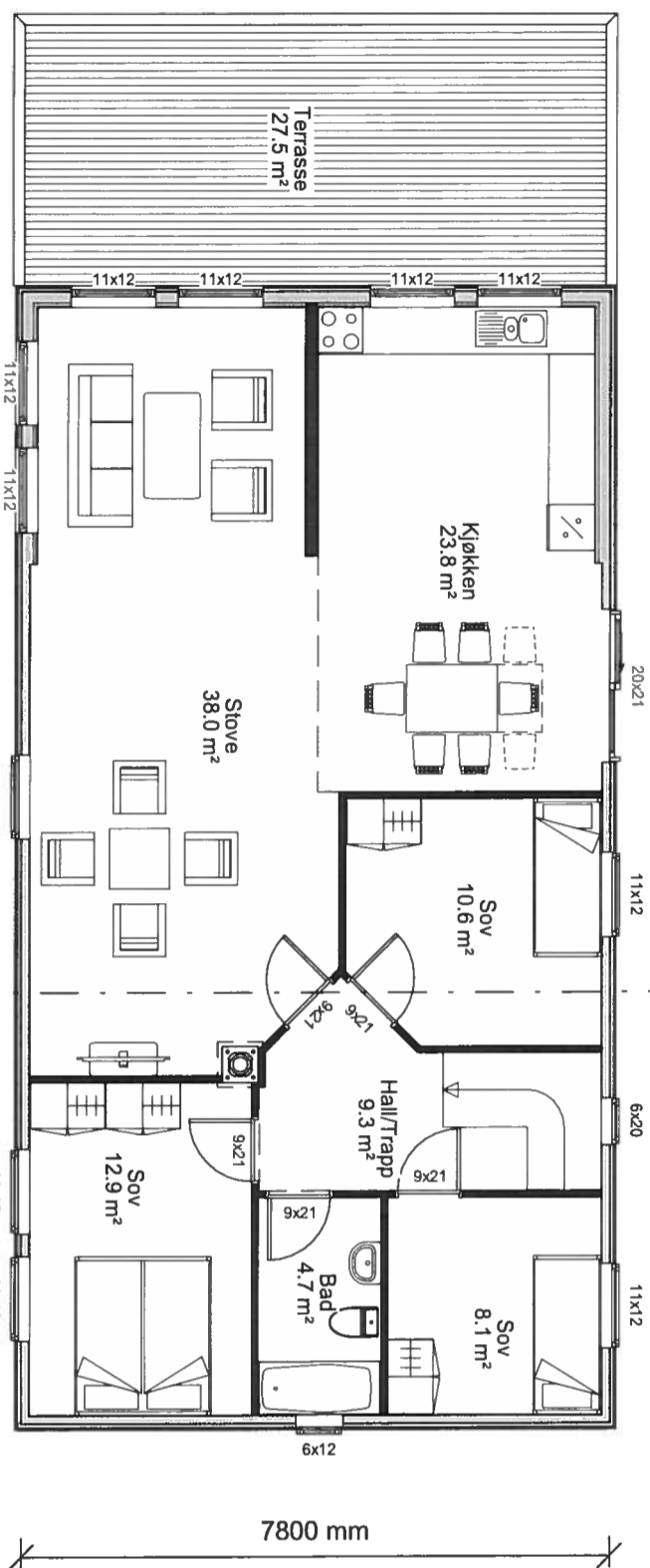
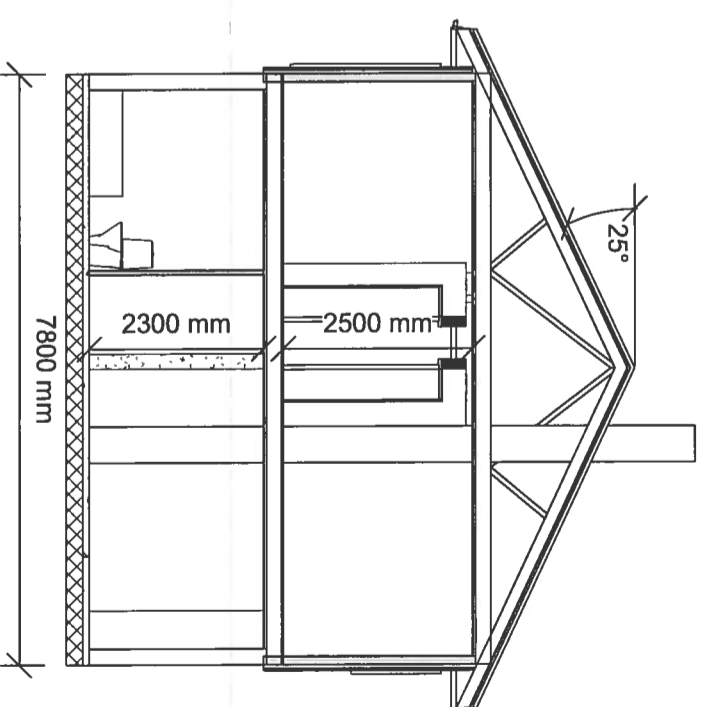

09 ETASJE 2
1 : 100

3000 mm
Tilbygg terrasse

3500 mm
Tilbygg

11500 mm
Snitt

11500 mm
Snitt

2000 mm
Tilbygg

5000 mm

7300 mm

500 mm

7206 mm

BRA		BYA	
Areal	Name	Areal	Name
79.4 m ²	1 Etasje	148.9 m ²	
112.0 m ²	2 Etasje	29.0 m ²	
24.2 m ²	1 Etasje		
7.3 m ²	Tilbygg		
222.9 m²			

REV.	DATO	REVISJON	SIGN.

Kållås Bygg AS
Torhusmyrane 2, 5913 Eikangervåg
MESTERHUS

TILTAKSHAVER: Cecilie Lieske
BYGGEPLASS: Buhelm 31
Gnr/Bnr: 137/545
KOMMUNE: Lindås Kommune

TEGN. INNHOLD: Plan og snitt tilbygg
PROSJEKT: **Tilbygg**
ARKITEKT: **Tilbygg**
TEGN. NR.: 09.3

DATE: 30.05-18

TEGN: ET

PROSJEKT NR:

TEGN NR: 09.3