

GJENOPPRETTING AV LQA BNR 68, BNR 2.
 PLAN, FASADER OG SNITT I MÅL 1:100
 BRUKMAPPEN, 7. AUGUST 2018
 ARENE BRUKNAPP

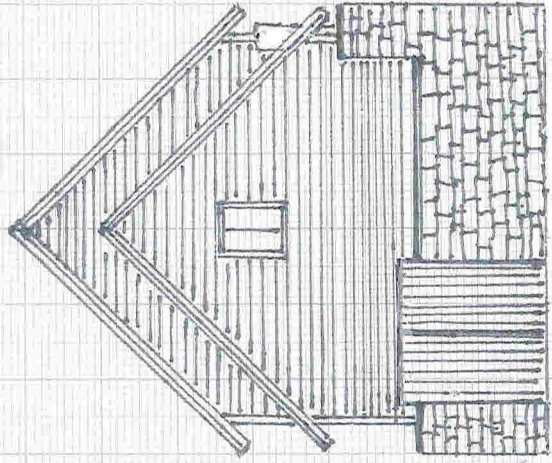

FASADE MOT NORD

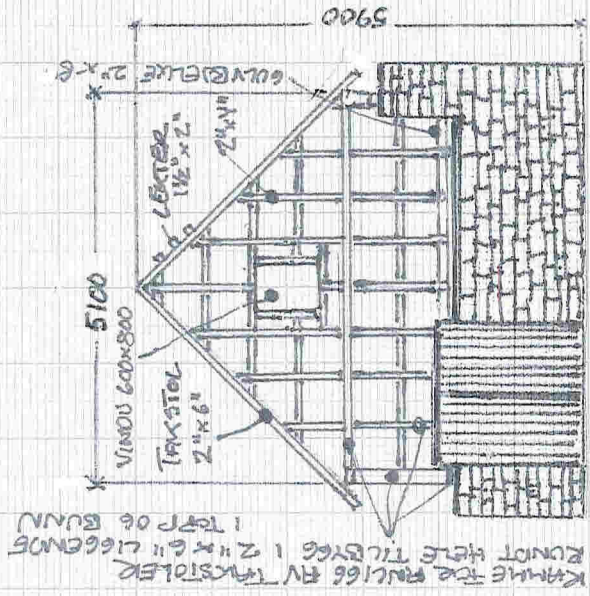

SNITT KONSTRUKSJON MOT NORD

KARME FØR RULLEGG FØR TRAKSTOLEN
 RUNDT HELE TILBYGG I 2 1/2 x 6" LIEGENDE
 I TRØP OG BUNN

GJENOPPBYGGING AV LØA GNE. 68, ISNE 2.
 PLAN, FASADE OG SNITT I MÅL 1:100
 BEUKHAPPEN, 7. AUGUST 2018

AENE BEUKHAPP

Fotos som viser hva som er bebygd så langt og omsøkte tiltak



Løa sett fra vest etter at fase 1 er bygd. Grunnmur i stein til høyre skal få tak i omsøkte tiltak, fase 2.



Løa sett fra syd etter at fase 1 er bygd. Dør satt inn ved gamle kjørebro som i den gamle løa. Mangler noe beslag/lasting rundt vinduer. Grunnmur i stein bak til venstre senkes 1,2 m. og får tak i fase 2.



Steinmurene rundt mødding-kjelleren. Lave murer til venstre og i front (1,8-2,0 m. høye med fall innover) forsterkes på topp med betong som underlag for vegg/gulvbjelker. Høy mur til høyre senkes ca. 1,2 m. Ny gavlvegg vil ligge ca. 1,2 m under gavlvegg på den delen som er bygd i fase 1.