

Søknad om ferdigattest

Pbl § 21-10, SAK10 §§ 8-1 og 8-2

Søknaden gjelder							
Eiendom/ byggsted	Gnr.	Bnr.	Festenr.	Seksjonsnr.	Bygningsnr.	Bolignr.	Kommune
	Adresse				Postnr.	Poststed	
	129	17					Lindås
	Tilandsvegen 444				5912	Seim	

Ferdigattest	
Tilfredsstillert tiltaket kravene til ferdigattest?	<input checked="" type="checkbox"/> Ja <input type="checkbox"/> Nei Hvis nei, fyll ut informasjonen nedenfor.
Det gjenstår følgende arbeider av mindre vesentlig betydning som vil bli utført innen 14 dager:	Dato
Type arbeider	Garasje ferdigstilt
Bekreftelse på at disse arbeidene er utført vil være kommunen i hende innen:	Dato

Oppdatert dokumentasjon	
Er det foretatt ikke søknadspliktige endringer/justeringer i forhold til tillatelsen?	
<input type="checkbox"/> Ja <input checked="" type="checkbox"/> Nei	Hvis ja, vedlegg oppdatert situasjonsplan, tegninger eller dokumentasjon som viser hva som er utført.

Sluttrapport for avfall		
Sluttrapport av	Dato	vedlegges søknaden
Ansvarlig søker forplikter seg til å påse at sluttrapporten blir ajourført og oppbevart.		Vedlegg nr. K -

Varmesystem			
Energiforsyning		Varmefordeling	
<input checked="" type="checkbox"/> Elektrisitet	<input type="checkbox"/> Sol	<input type="checkbox"/> Vannbåren gulvvarme	<input checked="" type="checkbox"/> Ikke relevant
<input type="checkbox"/> Biobrensel	<input type="checkbox"/> Gass	<input type="checkbox"/> Vannbåren radioator	<input type="checkbox"/> Luftoppvarming
<input type="checkbox"/> Varmepumpe - luft	<input type="checkbox"/> Olje/parafin	<input type="checkbox"/> Elektriske varmekabler	<input type="checkbox"/> Kamin/ovn/peis
<input type="checkbox"/> Varmepumpe - berg/sjø	<input type="checkbox"/> Annet	<input type="checkbox"/> Elektriske panelovner	<input type="checkbox"/> Annet
<input type="checkbox"/> Fjernvarme/spillvarme			

Erklæring	
<input checked="" type="checkbox"/>	Det bekreftes at tilstrekkelig dokumentasjon som grunnlag for driftsfasen er overlevert byggverkets eier

Vedlegg				
Beskrivelse av vedlegg	Gruppe	Nr. fra – til	Ikke relevant	
Situasjonsplan, avkjøringsplan	D	-	<input type="checkbox"/>	<input type="checkbox"/>
Tegninger, plan, snitt, fasade	E	-	<input type="checkbox"/>	<input type="checkbox"/>
Redegjørelser/kart	F	-	<input type="checkbox"/>	<input type="checkbox"/>
Gjennomføringsplan	G	-	<input checked="" type="checkbox"/>	<input type="checkbox"/>
Sluttrapport for avfallsplan og miljøsaneringsbeskrivelse	K	-	<input checked="" type="checkbox"/>	<input type="checkbox"/>
Boligspesifikasjon i matrikkelen	H	-	<input checked="" type="checkbox"/>	<input type="checkbox"/>
Uttalelser fra andre offentlige myndigheter	I	-	<input checked="" type="checkbox"/>	<input type="checkbox"/>
Andre vedlegg	Q	-	<input checked="" type="checkbox"/>	<input type="checkbox"/>

Underskrifter					
Ansvarlig søker for tiltaket (for tiltak etter pbl § 20-1)			Tiltakshaver (bare for tiltak uten ansvarlig søker pbl § 20-2)		
Foretak	Garasje Tilandsvegen 444		Navn	Torid Godø Butz	
Kontaktperson	Telefon	Mobiltelefon	Kontaktperson	Telefon	Mobiltelefon
		90269179	Tom Haugen		90269179
E-post	tom.haugen@leroy.no		E-post	tom.haugen@leroy.no	
Dato	28/7-2018		Dato	28/7-2018	
Underskrift	Torid Butz		Underskrift	Torid Butz	
Gjentas med blokkbokstaver	TORID GODØ BUTZ		Gjentas med blokkbokstaver	TORID GODØ BUTZ	

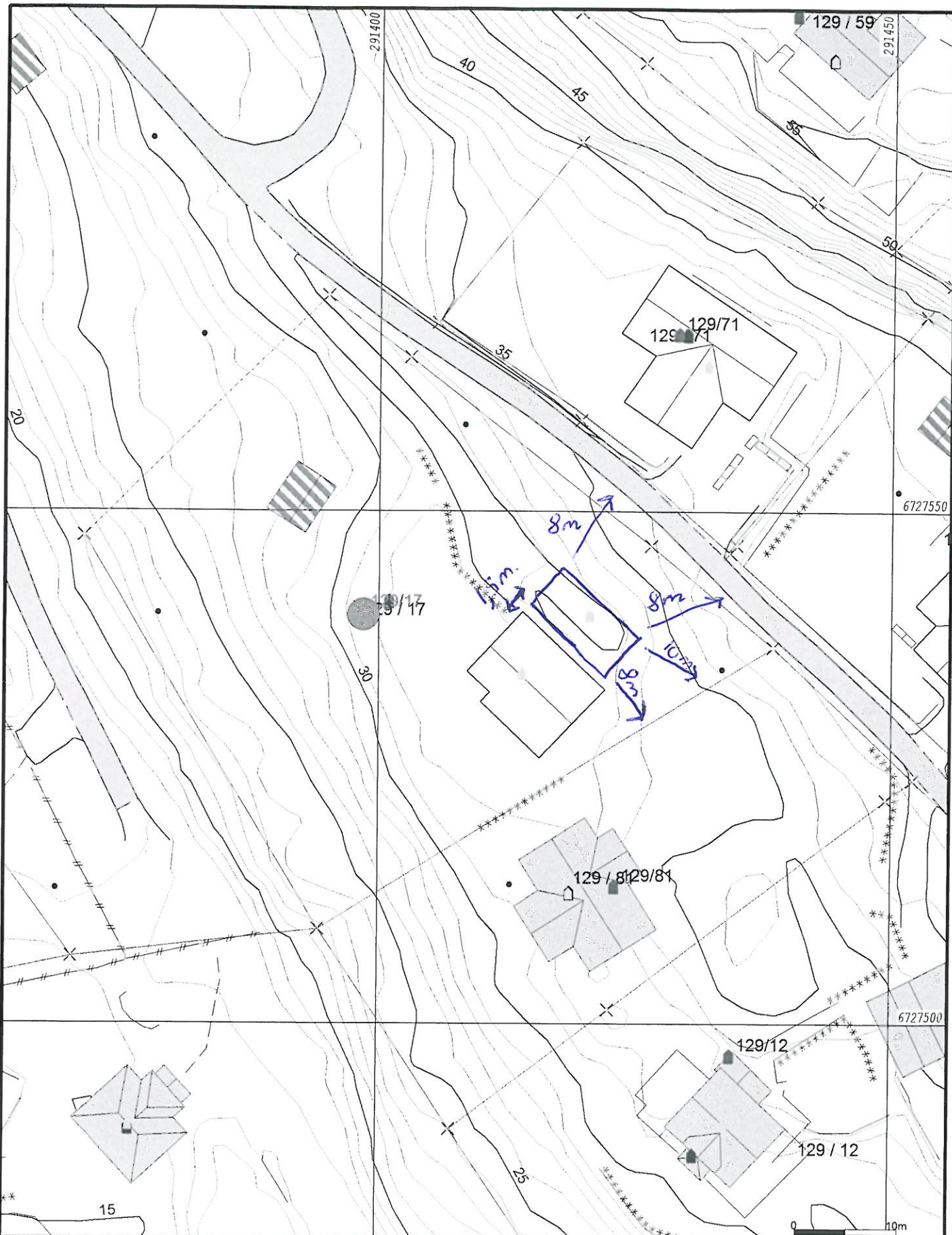

- Målte Grenser
- - - Registrerte Grenser
- ⋈ Udefinert grenser
- ⋈ Terrengmålte grense
- ⋈ Konstruert grensepunkt
- Bolig
- Bustad m/leilighet
- Våningshus
- Større bustader
- Hytte/feriehus
- Garasje/uthus
- Industri/lager
- Andre bygg

Beliggenhet og høyder må oppfattes som orienterende.
 Koordinatsystem: UTM(EUREF89) - SONE 32 (EPSG:32632)
 Høydesystem: (EPSG:)



Lindås kommune
Byggesaks avdeling



Dato: 2018.06.21
Sign: liam

Situasjonskart gbnr 129/17

Målestokk
1:500

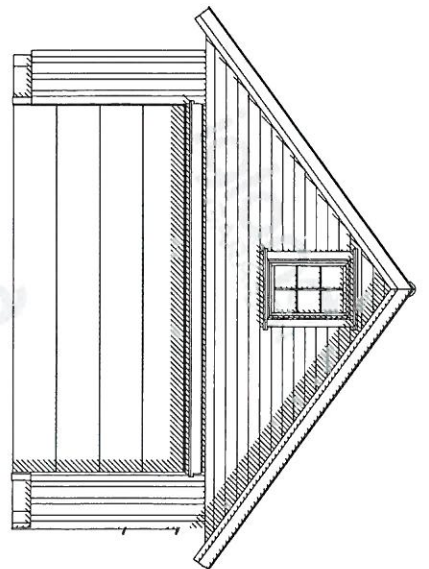
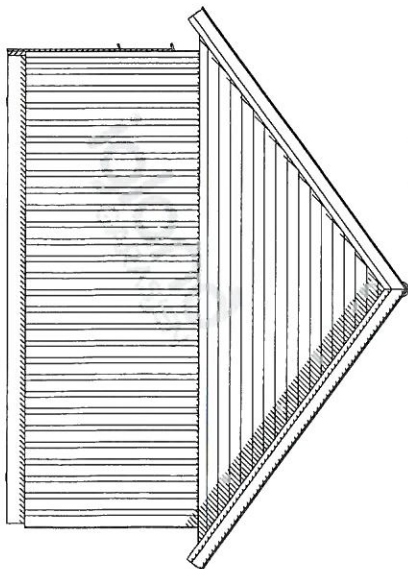
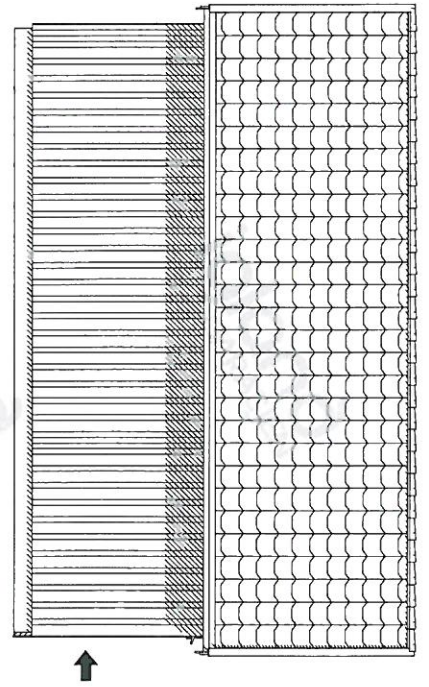
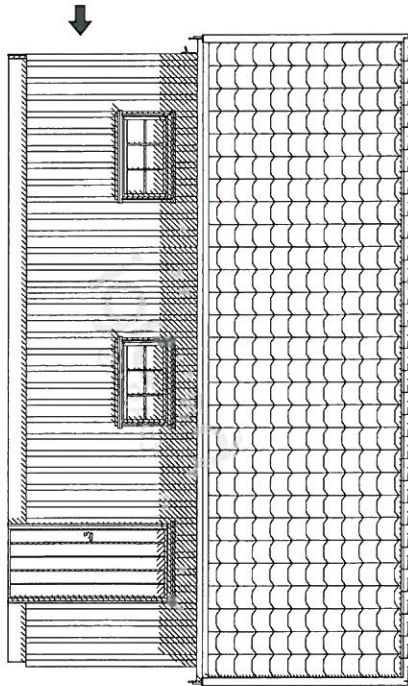
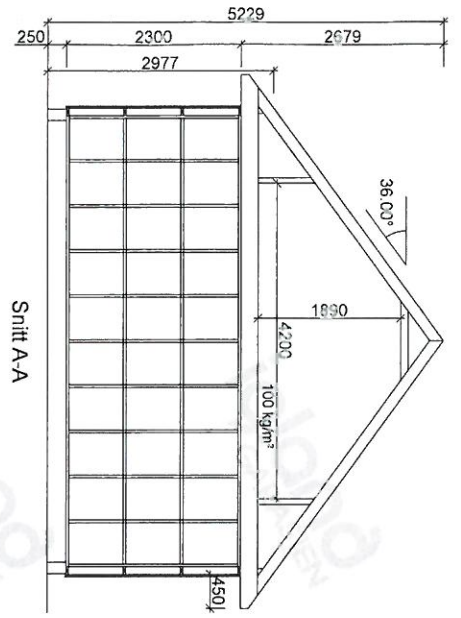
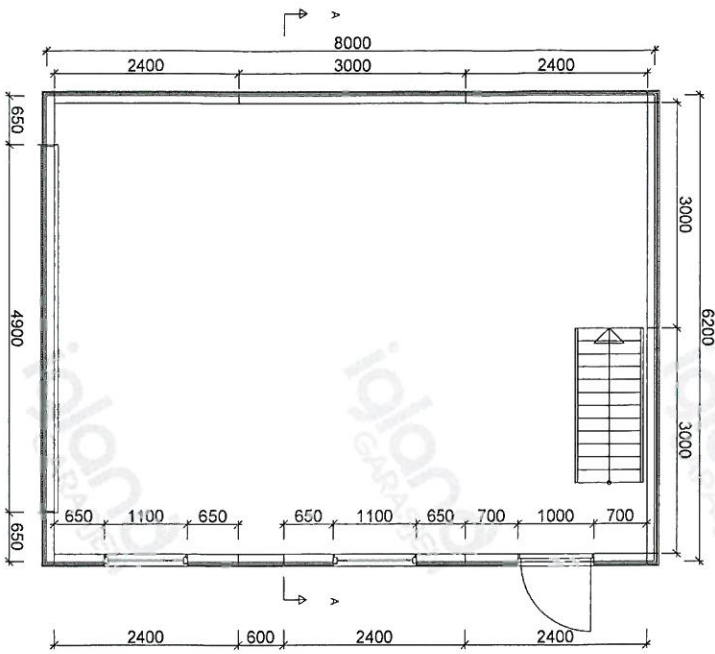

		Tiltektstaver:		Tom Gisle Haugen	
		Kundnr:		662394	
BYA = 49,6		BRA = 46,8		Ordrenr/budsnr:	
Gnr:		1:100		136487	
Bnr:		HUSHOVD		Tegningsnr:	
Målestokk:		1:100		13641512	
Tegningen er Igland Garasjen AS eiendom. Kan bare brukes til byggemelding ved kjøp av garasje fra Igland Garasjen AS og må ikke overdras til andre. Eventuelle erstatningskrav kan ellers fremføres.		Konstr/tegnnet:		Date:	
		Paula		21.11.2017	
Tlf: 37 25 70 70		E-post: post@garasjen.no			

Viktig informasjon til den som støper:

HØYDE PÅ RINGMUR:

Murens høyde måles fra ferdig gulv ved portåpning og fremgår av din garasjelegning og tilhørende ringmurslegning/måledaier. Garasjer bestilt med dør (i tillegg til port), forutsetter at ringmur har samme høyde i døråpning - som ve port. Det anbefales et støpt gulv i vater (enkeltre arbeid i ringmur). Murnøyder oppgitt i legning forutsetter rett gulv UTEN fall.

RINGMUR - KVALITET OG BREDEDE:

RINGMUR SKAL UTFØRES I KOMPAKT MATERIALE SOM LECA, BETONG ELLER TILSVARENDE. Dette er viktig da det i murens ytterkant må være tilstrekkelig feste og forankring av garasjens burnsvill m/plugg eller bolt. Ulike forskalingsystemer i isopor, kompositt etc. der ku klemmen fylles med betong - KAN IKKE BENYTTES TIL RINGMUR.

ANBEFALT LØSNING FOR RINGMUR:

LECA-universals blokk - bredde 15 cm for bakvegg og sidevegger gir muren tilstrekkelig stabilitet. Frontmur/viport skal ha bredde 10cm og bør støpes i betong. Ved innføring på takrenneside SKAL frontmuren støpes i betong.

BETONG-støplarmert - kan støpes i 10 cm bredde

Bredden på ringmurens fronter mot portåpning, skal være 10 cm. På baksiden av fronter/viport - må det være minst 10 cm fri plass for montering av portskinner. Murbredde på "fremskutt front" skal alltid være 10 cm.

Garasjer med ekstra porthøyde, eller garasjer tilpasset terreng - kan være leget med høyere ringmur. Sjekk alltid hvilke krav dette gir til dimensjonering og armering av muren for tilstrekkelig styrke og stabilitet.

TYKKELSE PÅ MUR (gjelder ikke ved port)
Leca 150 - 250 mm
Betong 100 - 250 mm

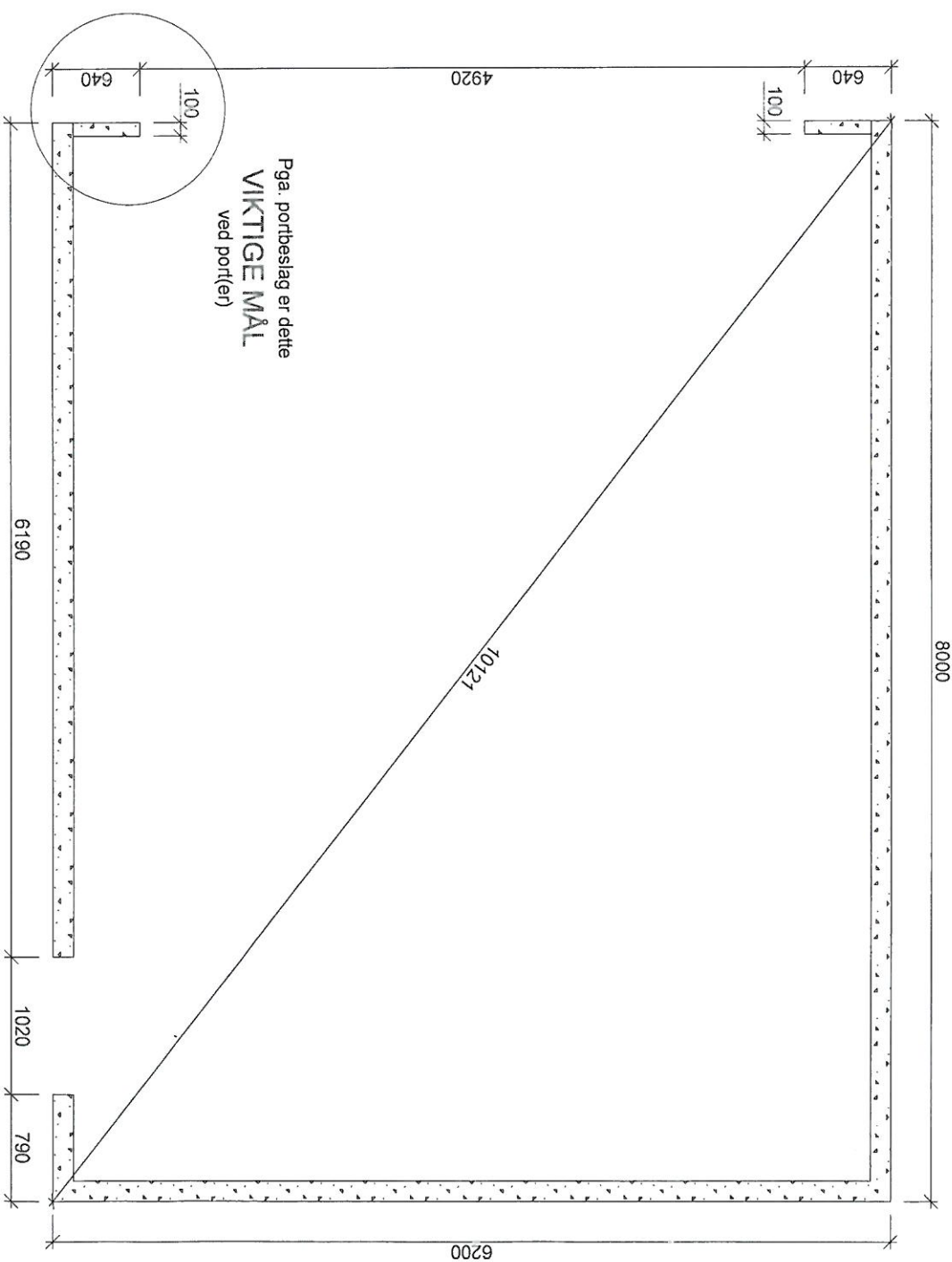
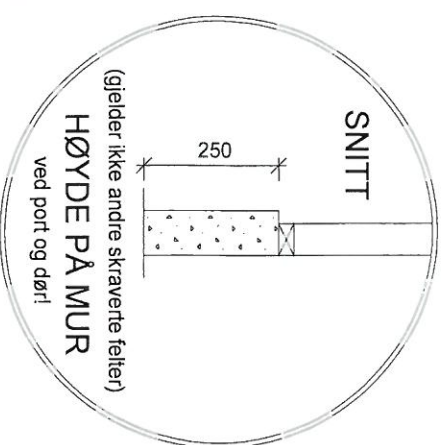

igland GARASJEN		Tiltskriver:		Tom Gisle Haugen	
BYA= 49,6		Kundnr:		662394	
BRA= 46,8		Ordrenr/budsnr:		136487	
Gnr:	Bnr:	Målestokk:	Modell:	Takvinkel:	Dato:
		1:50	HUSHOVD	36°	21.11.2017
Tegningens er i gjeld Garasjen AS siendom. Kan bare brukes til bygging med kjøp av garasje fra igland Garasjen AS og må ikke overdras til andre. Eventuelle erstatningskrav kan ellers fremføres.			Tegningsnr:		
			13641513		
			Konstr/tegnert: Paula		
			Tlf: 37 25 70 70		
			E-post: post@garasjer.no		