

**Nabovarsel**

sendes til berørte naboer og gjenboere

Ved riving skal kreditorer med pengeheftelser i eiendommen varsles, pbl § 21-3

**Nullstill**

9

Til (nabo/gjenboer)			
<b>Som eier/fester av:</b>			
Gnr.	Bnr.	Festenr.	Seksjonsnr.
Eiendommens adresse			

<b>Tiltak på eiendommen:</b>			
Gnr.	Bnr.	Festenr.	Seksjonsnr.
137	725		
Eiendommens adresse			
Kubbaleitet 32			
Postnr.	Poststed		
5916	Isdalstø		
Kommune			
Lindås			
Eier/fester			
Anne-Grethe og Roy Bjarne Stusdal			

<b>Det varsles herved om</b>				
<input type="checkbox"/> Nybygg	<input type="checkbox"/> Anlegg	<input type="checkbox"/> Endring av fasade	<input type="checkbox"/> Riving	
<input checked="" type="checkbox"/> Påbygg/tilbygg	<input type="checkbox"/> Skill/reklame	<input type="checkbox"/> Innhegning mot veg	<input type="checkbox"/> Bruksendring	
<input type="checkbox"/> Midlertidig bygning, konstruksjon eller anlegg	<input type="checkbox"/> Antennesystem	<input type="checkbox"/> Oppretting/ending av matrikkelenhet (eiendomsdeling) eller bortfeste	<input type="checkbox"/> Annet	
<b>Dispensasjon etter plan- og bygningsloven kapittel 19</b>				
<input type="checkbox"/> Plan- og bygningsloven med forskrifter	<input type="checkbox"/> Kommunale vedtekter	<input type="checkbox"/> Arealplaner	<input type="checkbox"/> Vegloven	Vedlegg nr. B -

<b>Arealdisponering</b>			
Sett kryss for gjeldende plan			
<input type="checkbox"/> Arealdel av kommuneplan	<input type="checkbox"/> Reguleringsplan	<input type="checkbox"/> Bebyggelsesplan	
Navn på plan			

<b>Beskriv nærmere hva nabovarslet gjelder</b>	
300 (15 kumm) i gavl mot øst. Tak over terrasse (15 kumm) i gavl mot vest. Mur /innkjørsel til eiendom.	
Vedlegg nr. Q -	

<b>Spørsmål vedrørende nabovarsel rettes til</b>			
Foretak/tiltakhaver			
Anne-Grethe og Roy Bjarne Stusdal			
Kontaktperson, navn	E-post	Telefon	Mobil
Roy Bjarne Stusdal	roy.stusdal@gmail.com		45815775
Søknaden kan ses på hjemmeside: (ikke obligatorisk):			

<b>Merknader sendes til</b>	
Eventuelle merknader skal være mottatt innen 2 uker etter at dette varsel er sendt. Ansvarlig søker/tiltakhaver skal sammen med søknad sende innkomne merknader og redegjøre for ev. endringer.	
Navn	Postadresse
Roy Bjarne Stusdal	Kubbaleitet 32, 5916 Eikangerveg
Postnr.	E-post
5916 Isdalstø	roy.stusdal@gmail.com

Vedlegg			
Beskrivelse av vedlegg	Gruppe	Nr. fra – til	Ikke relevant
Dispensasjonssøknad/vedtak	B	—	<input type="checkbox"/>
Situasjonsplan	D	—	<input type="checkbox"/>
Tegninger snitt, fasade	E	—	<input type="checkbox"/>
Andre vedlegg	Q	—	<input type="checkbox"/>

<b>Underskrift</b>		
Sted	Dato	Underskrift ansvarlig søker eller tiltakhaver
Isdalstø	9/8-18	Roy Bjarne Stusdal
		Gjentas med blokkbokstaver
		ROY BJARNE STUSDAL

Vedlegg nr.  
C -

Nullstill



8

**Opplysninger gitt i nabovarsel** sendes kommunen sammen med søknaden

(Gjenpart av nabovarsel)

Pbl § 21-3

<b>Tiltak på eiendommen:</b>						
Gnr.	Bnr.	Festenr.	Seksjonsnr.	Eiendommens adresse	Postnr.	Poststed
137	725			Kubbaleitet 32	5916	Isdalstø
Eier/fester				Kommune		
Anne-Grethe og Roy Bjarne Stusdal				Lindås		

<b>Det varsles herved om</b>						
<input type="checkbox"/> Nybygg	<input type="checkbox"/> Anlegg	<input type="checkbox"/> Endring av fasade	<input type="checkbox"/> Riving			
<input checked="" type="checkbox"/> Påbygg/tilbygg	<input type="checkbox"/> Skilt/reklame	<input type="checkbox"/> Innhegning mot veg	<input type="checkbox"/> Bruksendring			
<input type="checkbox"/> Midlertidig bygning, konstruksjon eller anlegg	<input type="checkbox"/> Antennesystem	<input type="checkbox"/> Oppretting/endring av matrikkelenhet (eiendomsdeling) eller bortfeste	<input type="checkbox"/> Annet			
<b>Dispensasjon etter plan- og bygningsloven kapittel 19</b>						
<input type="checkbox"/> Plan- og bygningsloven med forskrifter	<input type="checkbox"/> Kommunale vedtekter	<input type="checkbox"/> Arealplaner	<input type="checkbox"/> Vegloven	Vedlegg nr. B -		

<b>Arealdisponering</b>		
Sett kryss for gjeldende plan		
<input type="checkbox"/> Arealdel av kommuneplan	<input type="checkbox"/> Reguleringsplan	<input type="checkbox"/> Bebyggelsesplan
Navn på plan		

<b>Beskriv nærmere hva nabovarslet gjelder</b>	Vedlegg nr. Q -
<p>BOD (15 m<sup>2</sup>) i gavl mot øst          Tak over terrasse (ca 15 m<sup>2</sup>) i gavl mot vest          Mur v/innkjørsel til eiendom</p>	

<b>Spørsmål vedrørende nabovarsel rettes til</b>			
Foretak/tiltakshaver			
Anne-Grethe og Roy Bjarne Stusdal			
Kontaktperson, navn	E-post	Telefon	Mobil
Roy Bjarne Stusdal	roy.stusdal@gmail.com		45815775
Søknaden kan ses på hjemmeside: (ikke obligatorisk):			

<b>Merknader sendes til</b>	
Eventuelle merknader skal være mottatt innen 2 uker etter at dette varsel er sendt. Ansvarlig søker/tiltakshaver skal sammen med søknad sende innkomne merknader og redegjøre for ev. endringer.	
Navn	Postadresse
Roy Bjarne Stusdal	Kubbaleitet 32
Postnr. / Poststed	E-post
5916 / Isdalstø	roy.stusdal@gmail.com

Følgende vedlegg er sendt med nabovarslet				
Beskrivelse av vedlegg	Gruppe	Nr. fra - til		Ikke relevant
Dispensasjonssøknad/vedtak	B	—		<input checked="" type="checkbox"/>
Situasjonsplan	D	1	—	<input type="checkbox"/>
Tegninger snitt, fasade	E	2	— 2A	<input type="checkbox"/>
Andre vedlegg	Q	3	— 7	<input type="checkbox"/>

<b>Underskrift</b>		
Tilsvarende opplysninger med vedlegg er sendt i nabovarsel til berørte naboer og gjenboere. Mottagere av nabovarsel fremgår av kvittering for nabovarsel.		
Sted	Dato	Underskrift ansvarlig søker eller tiltakshaver
Isdalstø	9/8-18	Roy Bjarne Stusdal
		Gjentas med blokkbokstaver ROY BJARNE STUSDAL

Eiendom	Navn	Adresse	Rolle	Andel
1263-137/725	STUSDAL ROY BJARNE	KUBBALEITET 32 5916 ISDALSTØ	Hjemmelshaver	1/2
1263-137/725	STUSDAL ANNE GRETHE	KUBBALEITET 32 5916 ISDALSTØ	Hjemmelshaver	1/2
1263-137/542	EKNES ARTHUR RAGNAR	KUBBALEITET 30 5916 ISDALSTØ	Hjemmelshaver	1/1
1263-137/53	VIRKESDAL SIRI	KUBBALEITET 34 5916 ISDALSTØ	Hjemmelshaver	1/2
1263-137/53	BERGETUN STIG ARE	KUBBALEITET 34 5916 ISDALSTØ	Hjemmelshaver	1/2
1263-137/539	KLEIVELAND HELGE ARTHUR	KUBBALEITET 28 5916 ISDALSTØ	Hjemmelshaver	1/1
1263-137/43	FØRELAND LAILA	KUBBALEITET 10 5916 ISDALSTØ	Hjemmelshaver	1/1
1263-137/156	STRAKSYS MARIUS	KUBBALEITET 12 A 5916 ISDALSTØ	Hjemmelshaver	1/2
1263-137/156	STRAKSIENE JULIJA	KUBBALEITET 12 A 5916 ISDALSTØ	Hjemmelshaver	1/2
1263-137/156	MOEN VIVIAN	HYLKJEVEGEN 60 C 5109 HYLKJE	Hjemmelshaver	1/1
1263-137/127	VATNØY TINA B KLEIVELAND	KUBBALEITET 14 5916 ISDALSTØ	Hjemmelshaver	1/2
1263-137/127	VATNØY BJØRNAR KLEIVELAND	KUBBALEITET 14 5916 ISDALSTØ	Hjemmelshaver	1/2

Vedlegg C -	Side   - av
----------------	-------------

Nullstill



**Kvittering for nabovarsel** sendes kommunen sammen med søknaden

3

Nabovarsel kan enten sendes som rekommandert sending, overleveres personlig mot kvittering eller sendes på e-post mot kvittering. Med kvittering for mottatt e-post menes en e-post fra nabo/gjenboer som bekrefter å ha mottatt nabovarslet. Ved personlig overlevering vil signatur gjelde som bekreftelse på at varslet er mottatt. Det kan også signeres på at man gir samtykke til tiltaket.

<b>Tiltaket gjelder</b>							
<b>Eiendom/ byggested</b>	Gnr.	Bnr.	Festenr.	Seksjonsnr.	Bygningsnr.	Bolignr.	Kommune
	137 725						
	Adresse Kubbaletet 32				Postnr.	Poststed	
					5916	Isdalstø	

Følgende naboer har mottatt eller fått rek. sending av vedlagte nabovarsel med tilhørende vedlegg:

<b>Nabo-/gjenboereiendom</b>				<b>Eier/fester av nabo-/gjenboereiendom</b>			
Gnr.	Bnr.	Festenr.	Seksjonsnr.	Eiers/festers navn		Dato sendt e-post	
137	542			Arthur R. Eknes			
Adresse Kubbaletet 30				Adresse		Kvittering vedlegges	
Postnr.   Poststed 5916   Isdalstø				Postnr.   Poststed		Poststedets reg.nr.	
Personlig kvittering for <input checked="" type="checkbox"/> mottatt varsel				Dato 09/08-18	Sign. Arthur R. Eknes	Personlig kvittering for <input checked="" type="checkbox"/> samtykke til tiltaket	
				Dato 09/08-18	Sign. Arthur R. Eknes		

<b>Nabo-/gjenboereiendom</b>				<b>Eier/fester av nabo-/gjenboereiendom</b>			
Gnr.	Bnr.	Festenr.	Seksjonsnr.	Eiers/festers navn		Dato sendt e-post	
137	53			Siri Virkevad			
Adresse Kubbaletet 34				Adresse		Kvittering vedlegges	
Postnr.   Poststed 5916   Isdalstø				Postnr.   Poststed		Poststedets reg.nr.	
Personlig kvittering for <input checked="" type="checkbox"/> mottatt varsel				Dato 02/8-18	Sign. Siri Virkevad	Personlig kvittering for <input checked="" type="checkbox"/> samtykke til tiltaket	
				Dato 02/8-18	Sign. Siri Virkevad		

<b>Nabo-/gjenboereiendom</b>				<b>Eier/fester av nabo-/gjenboereiendom</b>			
Gnr.	Bnr.	Festenr.	Seksjonsnr.	Eiers/festers navn		Dato sendt e-post	
137	53			Stig Are Bungehus			
Adresse Kubbaletet 34				Adresse		Kvittering vedlegges	
Postnr.   Poststed 5916   Isdalstø				Postnr.   Poststed		Poststedets reg.nr.	
Personlig kvittering for <input checked="" type="checkbox"/> mottatt varsel				Dato	Sign.	Personlig kvittering for <input checked="" type="checkbox"/> samtykke til tiltaket	
				Dato	Sign.		

<b>Nabo-/gjenboereiendom</b>				<b>Eier/fester av nabo-/gjenboereiendom</b>			
Gnr.	Bnr.	Festenr.	Seksjonsnr.	Eiers/festers navn		Dato sendt e-post	
137	539			Helge Arthur Kleiveland			
Adresse Kubbaletet 28				Adresse		Kvittering vedlegges	
Postnr.   Poststed 5916   Isdalstø				Postnr.   Poststed		Poststedets reg.nr.	
Personlig kvittering for <input checked="" type="checkbox"/> mottatt varsel				Dato 12-8-18	Sign. Helge Kleiveland	Personlig kvittering for <input checked="" type="checkbox"/> samtykke til tiltaket	
				Dato 12/8-18	Sign. Helge Kleiveland		

<b>Nabo-/gjenboereiendom</b>				<b>Eier/festers av nabo-/gjenboereiendom</b>			
Gnr.	Bnr.	Festenr.	Seksjonsnr.	Eiers/festers navn		Dato sendt e-post	
137	43			Laila Føreland			
Adresse Kubbaletet 10				Adresse		Kvittering vedlegges	
Postnr.   Poststed 5916   Isdalstø				Postnr.   Poststed		Poststedets reg.nr.	
Personlig kvittering for <input checked="" type="checkbox"/> mottatt varsel				Dato 9/8-18	Sign. Laila Føreland	Personlig kvittering for <input checked="" type="checkbox"/> samtykke til tiltaket	
				Dato 9/8-18	Sign. Laila Føreland		

Det er per dags dato innlevert rekommandert sending til ovennevnte adressater.

Samlet antall sendinger: \_\_\_\_\_ Sign.

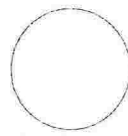

Vedlegg C -	Side - av
----------------	--------------

Nullstill



**Kvittering for nabovarsel** sendes kommunen sammen med søknaden

Nabovarsel kan enten sendes som rekommandert sending, overleveres personlig mot kvittering eller sendes på e-post mot kvittering. Med kvittering for mottatt e-post menes en e-post fra nabo/gjenboer som bekrefter å ha mottatt nabovarselet. Ved personlig overlevering vil signatur gjelde som bekreftelse på at varslet er mottatt. Det kan også signeres på at man gir samtykke til tiltaket.

<b>Tiltaket gjelder</b>							
Eiendom/ byggsted	Gnr.	Bnr.	Festenr.	Seksjonsnr.	Bygningsnr.	Bolignr.	Kommune
	137 725						
	Adresse Kubbaletet 32				Postnr.	Poststed Isdalstø	
					5916		

Følgende naboer har mottatt eller fått rek. sending av vedlagte nabovarsel med tilhørende vedlegg:

<b>Nabo-/gjenboereiendom</b>				<b>Eier/fester av nabo-/gjenboereiendom</b>			
Gnr.	Bnr.	Festenr.	Seksjonsnr.	Eiers/festers navn		Dato sendt e-post	
137	156			Marius Stralands			
Adresse Kubbaletet 12A				Adresse		Kvittering vedlegges	
Postnr.				Postnr.		Poststedets reg.nr.	
5916				Isdalstø			
Personlig kvittering for		Dato	Sign.	Personlig kvittering for		Dato	Sign.
<input checked="" type="checkbox"/> mottatt varsel				<input checked="" type="checkbox"/> samtykke til tiltaket			

<b>Nabo-/gjenboereiendom</b>				<b>Eier/fester av nabo-/gjenboereiendom</b>			
Gnr.	Bnr.	Festenr.	Seksjonsnr.	Eiers/festers navn		Dato sendt e-post	
137	156			Julija Straloniene			
Adresse Kubbaletet 12A				Adresse		Kvittering vedlegges	
Postnr.				Postnr.		Poststedets reg.nr.	
5916				Isdalstø			
Personlig kvittering for		Dato	Sign.	Personlig kvittering for		Dato	Sign.
<input checked="" type="checkbox"/> mottatt varsel				<input checked="" type="checkbox"/> samtykke til tiltaket			

<b>Nabo-/gjenboereiendom</b>				<b>Eier/fester av nabo-/gjenboereiendom</b>			
Gnr.	Bnr.	Festenr.	Seksjonsnr.	Eiers/festers navn		Dato sendt e-post	
137	156			Vivian Moen			
Adresse				Adresse		Kvittering vedlegges	
Postnr.				Postnr.		Poststedets reg.nr.	
5916				Isdalstø			
Personlig kvittering for		Dato	Sign.	Personlig kvittering for		Dato	Sign.
<input checked="" type="checkbox"/> mottatt varsel		11/8-18	Vivian Moen	<input checked="" type="checkbox"/> samtykke til tiltaket		11/8-18	Vivian Moen

<b>Nabo-/gjenboereiendom</b>				<b>Eier/fester av nabo-/gjenboereiendom</b>			
Gnr.	Bnr.	Festenr.	Seksjonsnr.	Eiers/festers navn		Dato sendt e-post	
137	127			Sina B. Kleiveland Vatnøy			
Adresse				Adresse		Kvittering vedlegges	
Postnr.				Postnr.		Poststedets reg.nr.	
5916				Isdalstø			
Personlig kvittering for		Dato	Sign.	Personlig kvittering for		Dato	Sign.
<input checked="" type="checkbox"/> mottatt varsel		10/8-18	Sina B. Kleiveland Vatnøy	<input checked="" type="checkbox"/> samtykke til tiltaket		10/8-18	Sina B. Kleiveland Vatnøy

<b>Nabo-/gjenboereiendom</b>				<b>Eier/fester av nabo-/gjenboereiendom</b>			
Gnr.	Bnr.	Festenr.	Seksjonsnr.	Eiers/festers navn		Dato sendt e-post	
137	127			Bjørnar Kleiveland Vatnøy			
Adresse				Adresse		Kvittering vedlegges	
Postnr.				Postnr.		Poststedets reg.nr.	
5916				Isdalstø			
Personlig kvittering for		Dato	Sign.	Personlig kvittering for		Dato	Sign.
<input checked="" type="checkbox"/> mottatt varsel		9/8-18	B. Vatnøy	<input checked="" type="checkbox"/> samtykke til tiltaket		9/8-18	B. Vatnøy

Det er per dags dato innlevert rekommandert sending til ovennevnte adressater.

Samlet antall sendinger: \_\_\_\_\_ Sign.

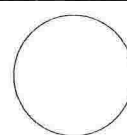

5

Nabovarsel kan enten sendes som rekommandert sending, overleveres personlig mot kvittering eller sendes på e-post mot kvittering. Med kvittering for mottatt e-post menes en e-post fra nabo/gjenboer som bekrefter å ha mottatt nabovarslet. Ved personlig overlevering vil signatur gjelde som bekrefteelse på at varslet er mottatt. Det kan også signeres på at man gir samtykke til tiltaket.

Tiltaket gjelder							
Eiendom/ byggested	Gnr.	Bnr.	Festernr.	Seksjonsnr.	Bygningsnr.	Bølgnr.	Kommune
	Adresse				Postnr.	Poststed	

Følgende naboer har mottatt eller fått rek. sending av vedlagte nabovarsel med tilhørende vedlegg:

Nabo-/gjenboereiendom				Eier/fester av nabo-/gjenboereiendom			
Gnr.	Bnr.	Festernr.	Seksjonsnr.	Eiers/festers navn	Dato sendt e-post		
137	542			Arthur R. Eiknes			
Adresse				Adresse		Kvittering vedlegges	
Kubbeleitet 30							
Postnr.		Poststed		Postnr.		Poststedets reg.nr.	
3916		Isdalstø					
Personlig kvittering for		Date	Sign.	Personlig kvittering for		Date	Sign.
<input checked="" type="checkbox"/> mottatt varsel		19/08-18	Arthur R. Eiknes	<input checked="" type="checkbox"/> samtykke til tiltaket		19/08-18	Arthur R. Eiknes

Nabo-/gjenboereiendom				Eier/fester av nabo-/gjenboereiendom			
Gnr.	Bnr.	Festernr.	Seksjonsnr.	Eiers/festers navn	Dato sendt e-post		
137	53			Siv. J. Skovdal			
Adresse				Adresse		Kvittering vedlegges	
Kubbeleitet 34							
Postnr.		Poststed		Postnr.		Poststedets reg.nr.	
3916		Isdalstø					
Personlig kvittering for		Date	Sign.	Personlig kvittering for		Date	Sign.
<input checked="" type="checkbox"/> mottatt varsel				<input checked="" type="checkbox"/> samtykke til tiltaket			

Nabo-/gjenboereiendom				Eier/fester av nabo-/gjenboereiendom			
Gnr.	Bnr.	Festernr.	Seksjonsnr.	Eiers/festers navn	Dato sendt e-post		
137	53			Slig Ane Bergseth			
Adresse				Adresse		Kvittering vedlegges	
Kubbeleitet 34							
Postnr.		Poststed		Postnr.		Poststedets reg.nr.	
3916		Isdalstø					
Personlig kvittering for		Date	Sign.	Personlig kvittering for		Date	Sign.
<input checked="" type="checkbox"/> mottatt varsel		12-08-18	Slig Ane Bergseth	<input checked="" type="checkbox"/> samtykke til tiltaket		12-08-18	Slig Ane Bergseth

Nabo-/gjenboereiendom				Eier/fester av nabo-/gjenboereiendom			
Gnr.	Bnr.	Festernr.	Seksjonsnr.	Eiers/festers navn	Dato sendt e-post		
137	539			Helge Arthur Kleiveland			
Adresse				Adresse		Kvittering vedlegges	
Kubbeleitet 28							
Postnr.		Poststed		Postnr.		Poststedets reg.nr.	
3916		Isdalstø					
Personlig kvittering for		Date	Sign.	Personlig kvittering for		Date	Sign.
<input checked="" type="checkbox"/> mottatt varsel				<input checked="" type="checkbox"/> samtykke til tiltaket			

Nabo-/gjenboereiendom				Eier/fester av nabo-/gjenboereiendom			
Gnr.	Bnr.	Festernr.	Seksjonsnr.	Eiers/festers navn	Dato sendt e-post		
137	43			Laila Fordeand			
Adresse				Adresse		Kvittering vedlegges	
Kubbeleitet 10							
Postnr.		Poststed		Postnr.		Poststedets reg.nr.	
3916		Isdalstø					
Personlig kvittering for		Date	Sign.	Personlig kvittering for		Date	Sign.
<input checked="" type="checkbox"/> mottatt varsel				<input checked="" type="checkbox"/> samtykke til tiltaket			

Det er per dags dato innlevert rekommandert sending til ovennevnte adressater

Samlet antall sendinger: \_\_\_\_\_ Sign.



# NABOERKLÆRING

i samsvar med plan- og bygningslova § 29-4

Denne erklæringa er berre gyldig i Lindås kommune

## Saka gjeld

Gardsnr.  Bruksnr.  Festenr.

Evt. sak nr.  Eigar   
annlegg/bygning/tilbygg/garasje mv.

## Naboerklæringa er frå

Namn  Adresse

Gardsnr.  Bruksnr.  Festenr.

**DET ER TO ALTERNATIV TIL NABOERKLÆRING SOM KAN NYTTAST**  
**Kryss av for alt.1 eller alt.2**

- ALTERNATIV nr. 1** Eg er kjend med at eg fråskriv meg retten til å føra opp tiltak på min eigedom nærare ovannemnde tiltak enn det som er fastsett i lova om avstand mellom tiltak.  
Eg gjev med dette erklæring om at ovannemnde eigedom i Lindås kommune får løyve til å plassera tiltaket  m, frå grenselinja mot min eigedom.  
( § 29-4 i plan- og bygningslova )

**Denne erklæringa kan tinglysast som hefte på min eigedom.**

- ALTERNATIV nr. 2** Vilkåret for mitt samtykke er at tiltaket vert utført brannteknisk på ein slik måte at det ikkje får konsekvensar for min rett til å føra opp tiltak på min eigedom etter gjeldane plan- og bygningslov med forskrifter.  
Eg gjev med dette erklæring om at ovannemnde eigedom i Lindås kommune får løyve til å plassera tiltaket  m, frå grenselinja mot min eigedom.  
( § 29-4 i plan- og bygningslova )

**Denne erklæringa kan tinglysast som hefte på min eigedom.**

Stad	Dato	Underskrift av eigar til	Gnr.	Bnr.	Fnr.
9/08-18	Tsdalstø	Artur R. Elnes.	137	542	



# NABOERKLÆRING

i samsvar med plan- og bygningslova § 29-4

Denne erklæringa er berre gyldig i Lindås kommune

7

## Saka gjeld

Gardsnr.

Bruksnr.

Festenr.

Evt. sak nr.

Eigar

*Anne-Grothe og Roy Bjørn Skutsdal*

annlegg/bygning/tilbygg/garasje mv.

*Tilbygg + mur*

## Naboerklæringa er frå

Namn

*Siv Viholmset/Siv Arne Bergesen*

Adresse

*Kulbbakleiv 34*

Gardsnr.

Bruksnr.

Festenr.

**DET ER TO ALTERNATIV TIL NABOERKLÆRING SOM KAN NYTTAST  
Kryss av for alt.1 eller alt.2**



### ALTERNATIV nr. 1

Eg er kjend med at eg fråskriv meg retten til å føra opp tiltak på min eigedom nærare ovannemnde tiltak enn det som er fastsett i lova om avstand mellom tiltak.

Eg gjev med dette erklæring om at ovannemnde eigedom i Lindås kommune får løyve til å plassera tiltaket  m, frå grenselinja mot min eigedom.

( § 29-4 i plan- og bygningslova )

Denne erklæringa kan tinglysast som hefte på min eigedom.



### ALTERNATIV nr. 2

Vilkåret for mitt samtykke er at tiltaket vert utført brannteknisk på ein slik måte at det ikkje får konsekvensar for min rett til å føra opp tiltak på min eigedom etter gjeldane plan- og bygningslov med forskrifter.

Eg gjev med dette erklæring om at ovannemnde eigedom i Lindås kommune får løyve til å plassera tiltaket  m, frå grenselinja mot min eigedom.

( § 29-4 i plan- og bygningslova )

Denne erklæringa kan tinglysast som hefte på min eigedom.

Stad	Dato	Underskrift av eigar til	Gnr.	Bnr.	Fnr.
<i>KVÆRVIK</i>	<i>12-08-18</i>	<i>Siv Arne Bergesen</i> <i>Siv Viholmset</i>	<i>137</i>	<i>53</i>	

i Lindås kommune



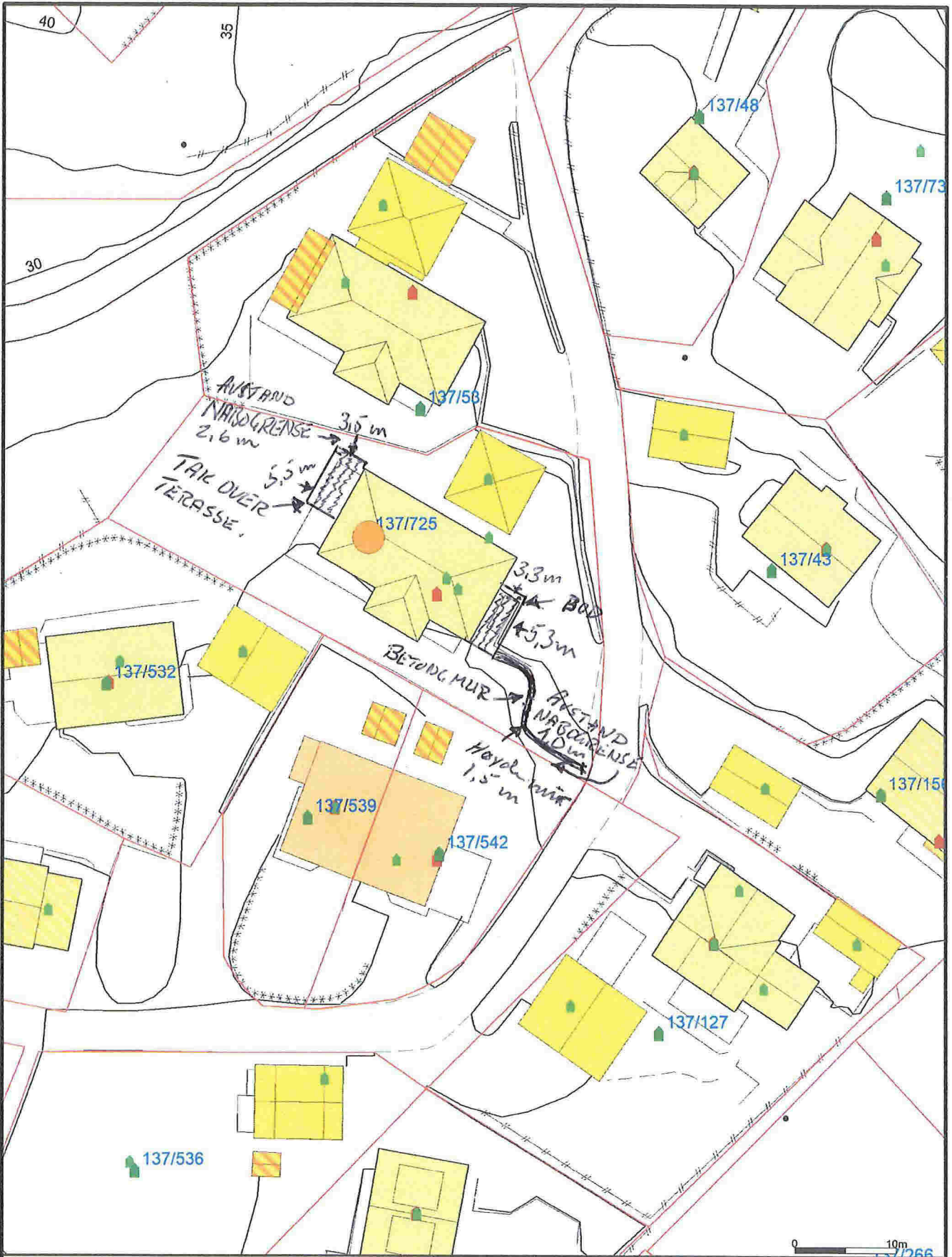

Målte Grenser  
 Registrerte Grenser  
 Udefinert grenser  
 Terrengmålte grense  
 Konstruert grensepunkt  
 Bolig  
 Bustad m/leilighet  
 Våningshus  
 Storre bustader  
 Hytte/feriehus  
 Garasje/uthus  
 Industrilager  
 Andre bygg

Beliggenhet og høyder må oppfattes som orienterende.  
 Koordinatsystem: UTM(EUREF89) - SONE 32 (EPSG:32632)  
 Høydesystem: (EPSG:)



Lindås kommune  
Byggesaks avdeling



Dato: 2018.09.09  
Styrt: Iiin

Målestokk  
1:500

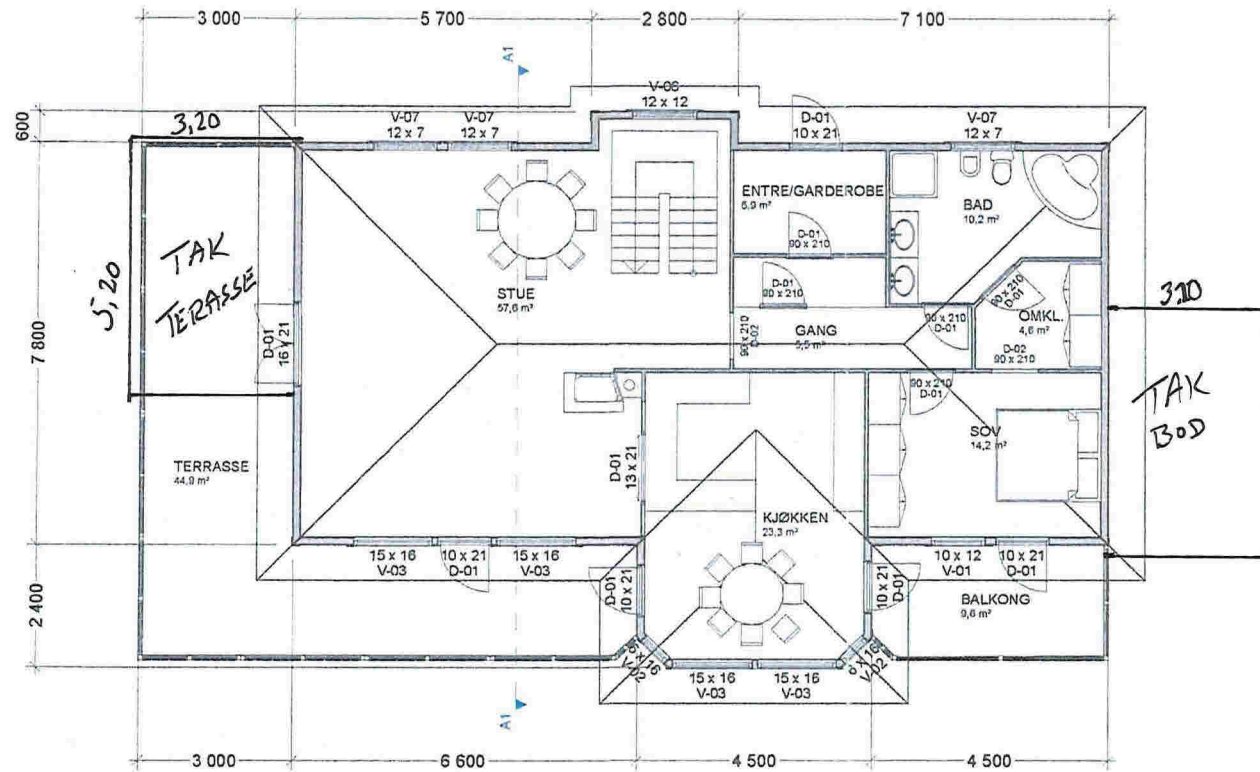

LINDÅS KOMMUNE	
Kommunenummer	137/52
Dato	2 d. 03. 2008
Prosjekt	2008/679
Arkitekt	HEGG
Byggherre	
Byggeplass	

### HUS A

B			D		
A			C		
Rev.	Sign.	Dato	Rev.	Sign.	Dato
			AREALER		Mål
			BYA (BEBYGGET AREAL)	176,7	1:400
<small>Arkitektcompagniet as, postboks 167, 5671 Bergen. telefon 56180010 faks 56184607 epost folgmun@tiscu.no. hjemmesider: www.arkitektcompagniet.com</small>			BRA (BRUGSAREAL)	242,3	Sign. ST
Byggherre			KOMMUNE		Dato
BLM BOLIGUTVIKLING AS			LINDÅS		6.3.08.
Byggeplass			Tegning		VEDLEGG NR. - E 1
ISDALBAKKEN, ISDALSTØ			PLAN 2.ETG		Tegn.nr. 1
Prosjekt			ENEBOLOG		

29