

- Målte Grenser
- Registrerte Grenser
- Udefinert grense
- Terrengmålte grense
- Konstruert grensepunkt
- Bolig
- Bustad m/leilighet
- Våningshus
- Større bustader
- Hytte/feriehus
- Garasjer/uthus
- Industri/lager
- Andre bygg

Beliggenhet og høyder må oppfattes som orienterende.
 Koordinatsystem: UTM(EUREF89) - SONE 32 (EPSG:32632)
 Høydesystem: (EPSG:)



Lindås kommune
 Geodata avdeling

Grunkart.

Dato: 2018.08.21
 Sign: SSO

G.nr. 178, b.nr. 5.



Målestokk
 1:500

100m

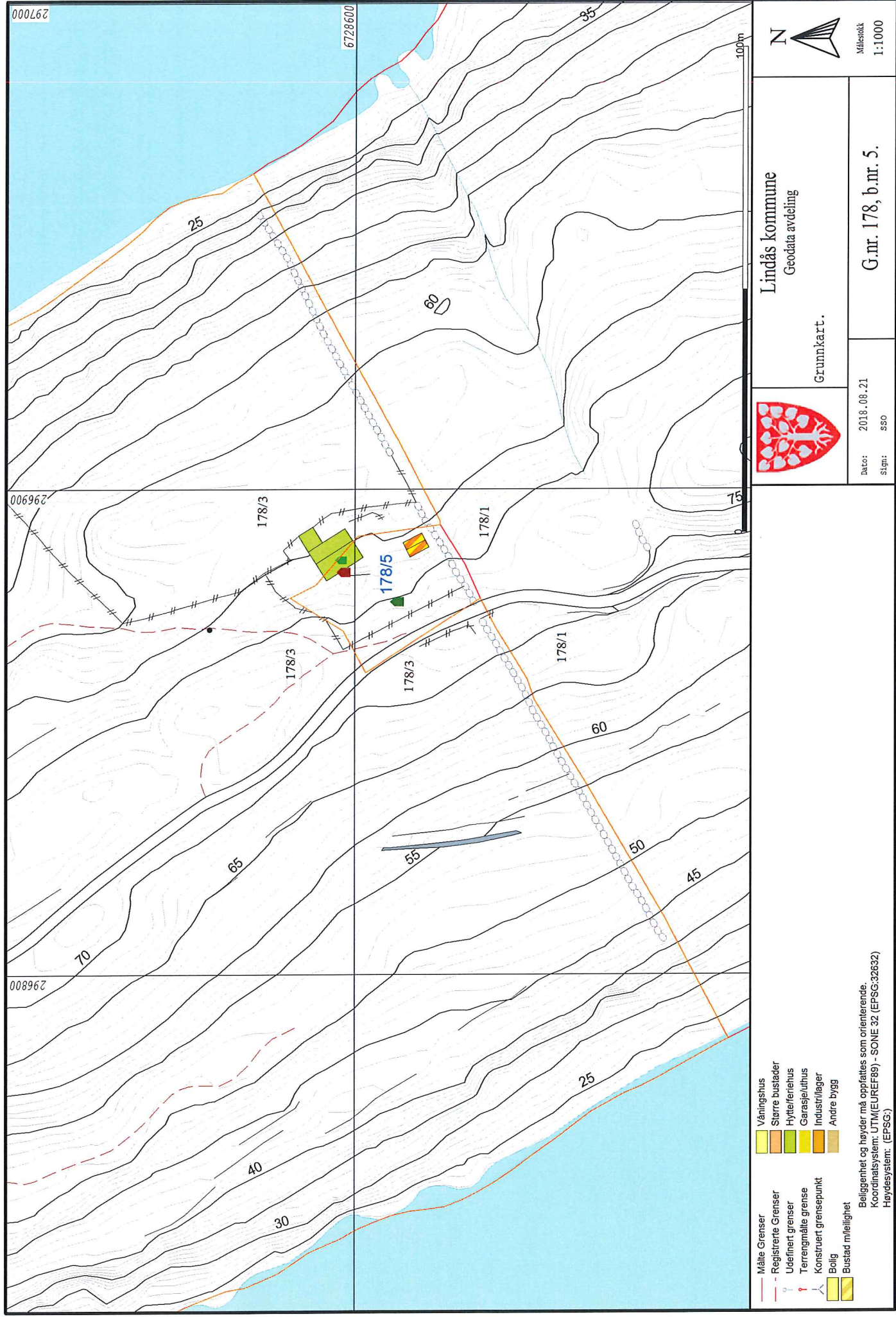

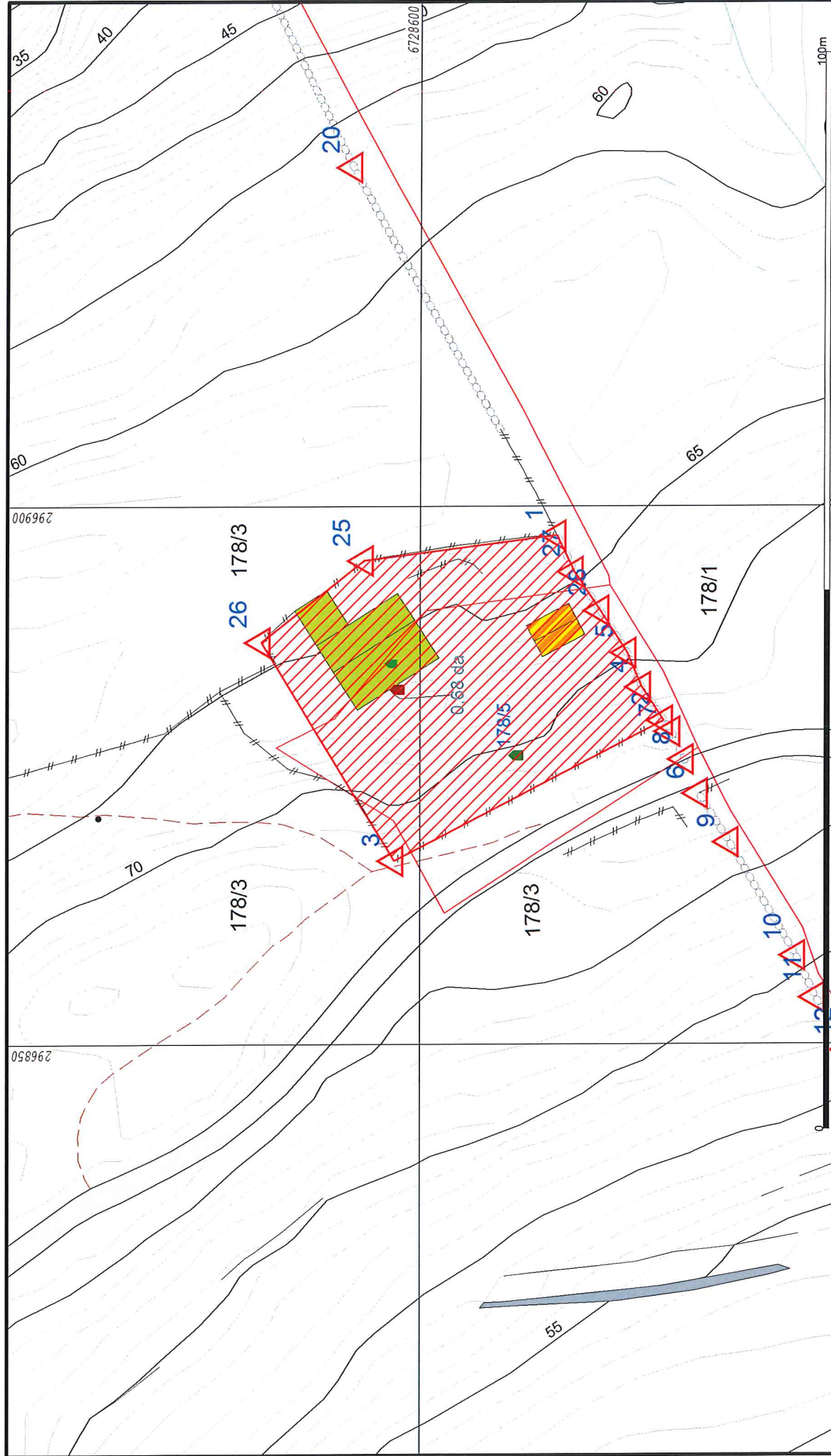

<p>Målte Grenser</p> <p>Registrerte Grenser</p> <p>Udefinert grense</p> <p>Terrengmålte grense</p> <p>Konstruert grensepunkt</p> <p>Bølg</p> <p>Bustad m/føllighet</p>	<p>Våningshus</p> <p>Større bustader</p> <p>Hytte/feriehus</p> <p>Garasje/uthus</p> <p>Industri/lager</p> <p>Andre bygg</p>		Lindås kommune	
			Geodata avdeling	
<p>Beliggenhet og høyder må oppfattes som orienterende.</p> <p>Koordinatsystem: EUREF89 - SONE 32 (EPSG:25832)</p> <p>Høydesystem: NN 2000 høyder (EPSG:5941)</p>		<p>Grunnkart.</p>		<p>Dato: 2018.08.21</p> <p>Sign: SSO</p>
				<p>G.nr. 178. b.nr. 5.</p>



Målestokk
1:500

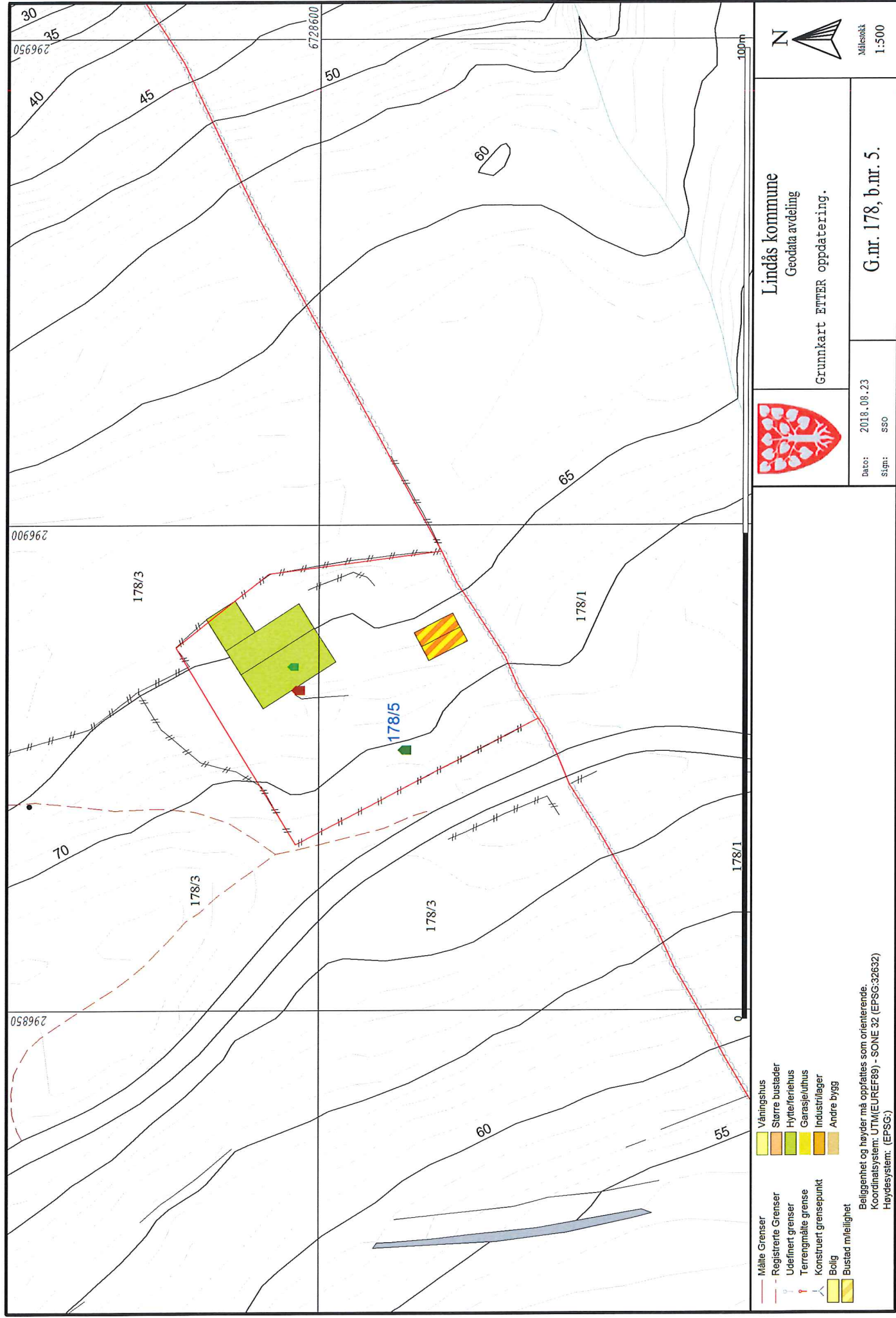

- Måle Grenser
- Registrerte Grenser
- Udefinert grense
- Terrengmålte grense
- Konstruert grensepunkt
- Bolig
- Bustad m/følelighet
- Våningshus
- Større bustader
- Hytte/feriehuis
- Garasje/uthus
- Industri/lager
- Andre bygg

Beliggenhet og høyder må oppfattes som orienterende.
 Koordinatsystem: UTM(EUREF89) - SONE 32 (EPSG:32632)
 Høydesystem: (EPSG:)



Lindås kommune
 Geodata avdeling
 Grunnkart EFTER oppdatering.

Dato: 2018.08.23
 Skj: SSO

G.nr. 178, b.nr. 5.

Målestokk
 1:500

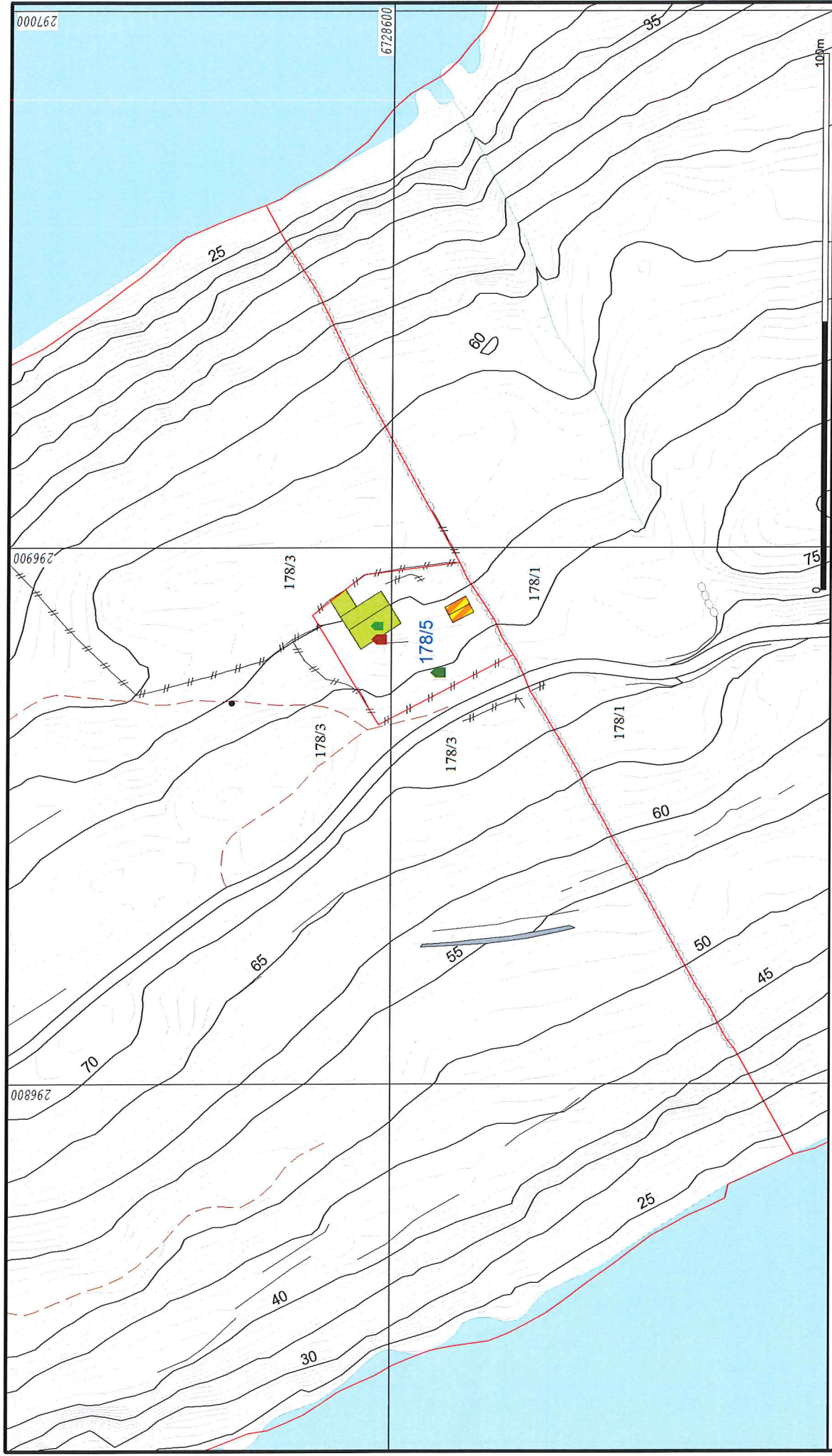

- Målte Grenser
- Registrerte Grenser
- Udefinert grense
- Terrengmålte grense
- Konstruert grensepunkt
- Bolig
- Bustad mfl. lighet

- Våningshus
- Større bustader
- Hytte/feriehus
- Garasje/uthus
- Industri/lager
- Andre bygg

Beliggenhet og høyder må oppfattes som orienterende.
 Koordinatsystem: UTM(EUREF89) - SONE 32 (EPSG:32632)
 Høydesystem: (EPSG:)



Lindås kommune
 Geodata avdeling
 Grunnkart ETTER oppdatering.

Dato: 2018.08.23
 Skala: 550



G.nr. 178, b.nr. 5.

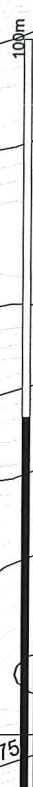

Målestokk
 1:1000

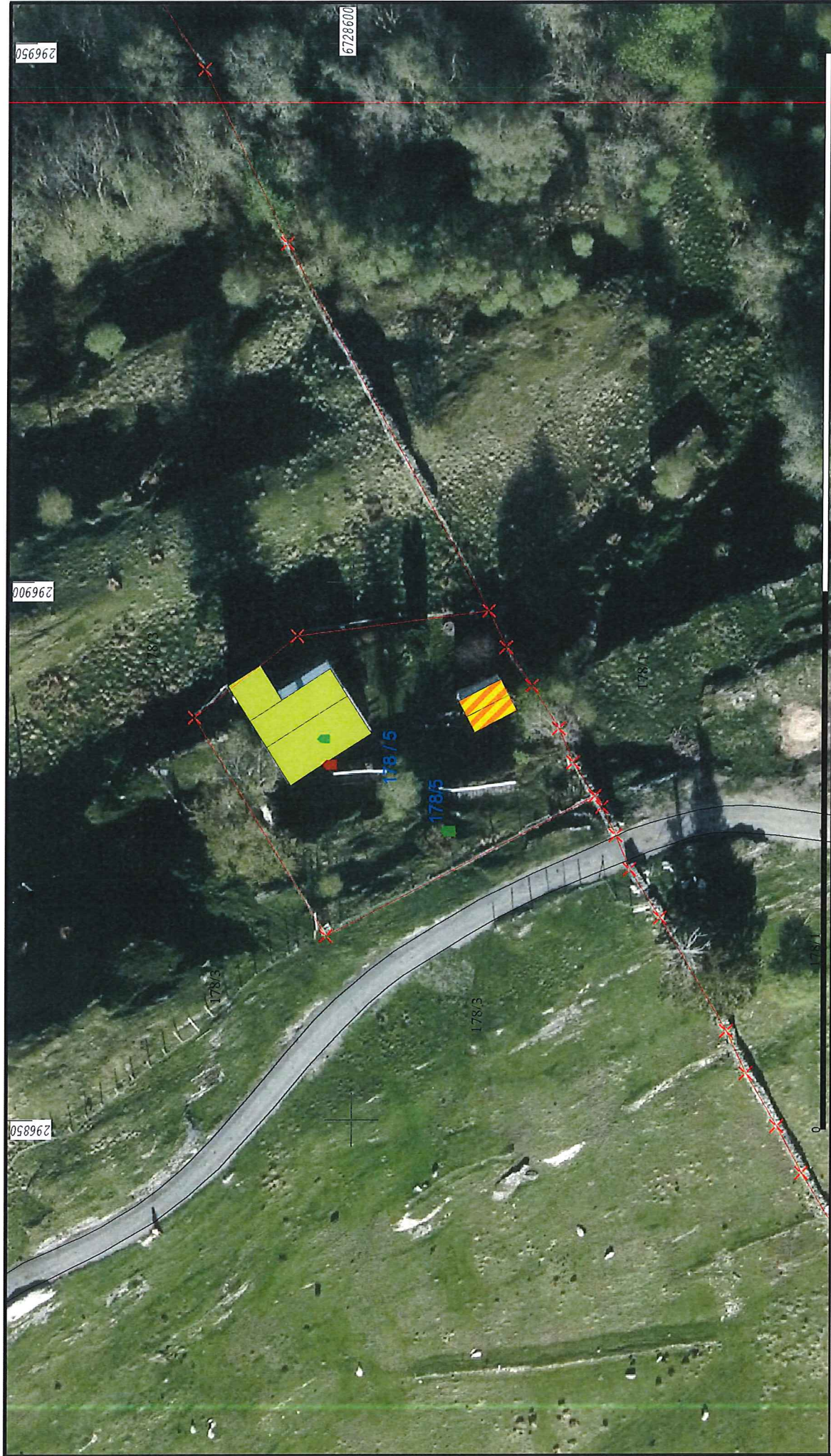



<p>Målte Grenser</p> <p>— Registrerte Grenser</p> <p>Udefinert</p> <p>Terrengmålt</p> <p>Konstruert</p> <p>Bolig</p> <p>Bustad m/følleighet</p>	<p>Våningshus</p> <p>Større bustader</p> <p>Hytte/feriehuis</p> <p>Garasje/uthus</p> <p>Industri/lager</p> <p>Andre bygg</p>		<p>Lindås kommune</p> <p>Geodata avdeling</p> <p>Ortofoto 2015 ETTER oppdatering.</p>	<p>N</p>  <p>Målestokk 1:500</p>
<p>Beliggenhet og høyder må oppfattes som orienterende.</p> <p>Koordinatsystem: UTM(EUREF89) - SONE 32 (EPSG:32632)</p> <p>Høydesystem: (EPSG:)</p>		<p>Dato: 2018.08.23</p> <p>Skala: SSO</p>	<p>G.nr. 178, b.nr. 5.</p>	

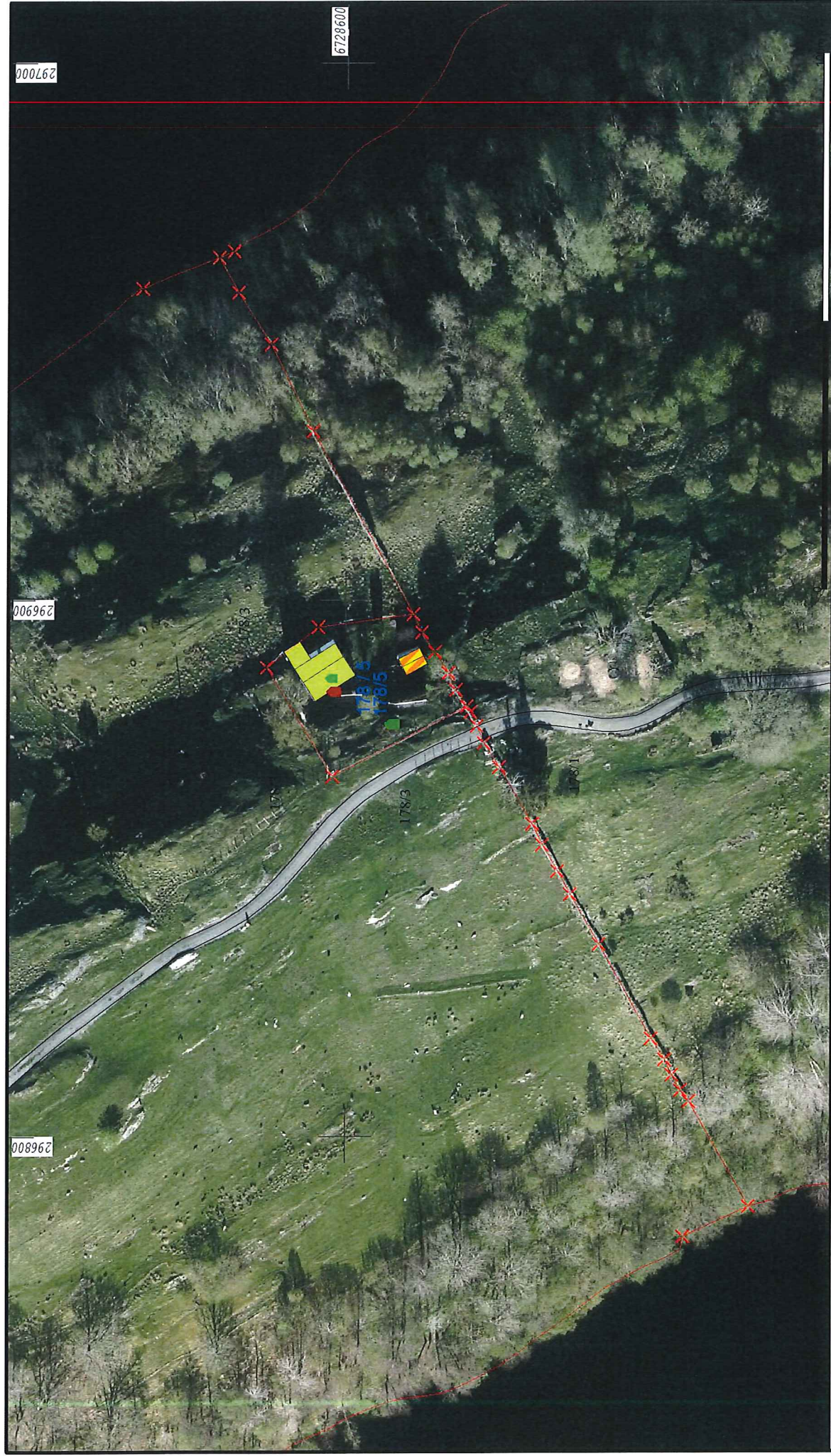

- Måle Grenser
- Registrerte Grenser
- Udermert
- Terrengmålt
- Konstruert
- Bolig
- Bustad m/leilighet

- Våningshus
- Større bustader
- Hytte/feriehus
- Garasje/uthus
- Industri/lager
- Andre bygg

Beliggenhet og høyder må oppfattes som orienterende.
 Koordinatsystem: UTM(EUREF89) - SONE 32 (EPSG:32632)
 Høydesystem: (EPSG:)



Lindås kommune
 Geodata avdeling
 Ortofoto 2015 ETTER oppdatering.

Dato: 2018.08.23
 Sign: SSO

G.nr. 178, b.nr. 5.



Målestokk
 1:1000

Går til jordstyre.

Fråsegn frå jordstyret:

Hordaland fylkeslandbruksstyre har 4/6 1969 gjeve
samtvike til frædelinga og salet.

....., den 34-12 1974.

formann

sekretær

Går til landbruksselskap.

Fråsegn frå fylkeslandbruksstyret:

....., den 19.....

formann

fylkeslandbrukssjef

Godteke til tinglysing 19.....

Tinglyst

Den/dei fråskilde part/partar har fått gr.nr. br.nr.

For tinglysing kr.



Skyldskifte

Landst. nr.
08411 30.1274
SORENSKRIV. TEBBELE

Laur 28 des. 74
.....dag den 28 des. 1974 heldt me underskrivne, som er oppnemnde

av lensmannen, skyldskifte på garden
gr.nr. 178 br. nr. 3 med skyld mark 209 i Lienes herad.
frøyen J. Lienes har kravt skyldskifte og har grunnboksheimel
til egedomen.¹⁾

Oppnemninga av skyldskiftemennene ligg ved. Dei har gjeve skjønsmannslovnad så nær
som²⁾

Ved tenesta møtte Oddm. Hopsdal, Harald Lienes
Reidar Nesse

Av grannane³⁾ Odd Jabo er varsla, men møtte alle
Til formann vart vald Harald Lienes

Opplysningar om den/dei part/partar av egedomen som er fråskild:

- Vidd: Dyrka jord dekar, naturleg eng og kulturbeite 0.65 dekar,
produktiv skog dekar, anna vidde dekar — i alt dekar.
- Grensene⁴⁾ til den/dei fråskilde part/partar: Gauselina til til
ved medseff merkestien ved gauselina til br. nr. 1
12.80 m. i nordleg retning til medseff merke-
stein. Vedare 12.80 m. i nordleg retning til
X i berg. Vedare 25 m. mot vest til medseff
merkestien. Vedare 38 m. i austvestleg retning
til medseff merkestien ved gauselina til br.
nr. 1. Vedare mot aust langs gauselina
22.30 m. til utgangspunktet

¹⁾ Utan at den som har kravt skyldskifte har grunnboksheimel, eller det er sagt dom for at han eig den fråskilde egedomen, kan ikkje skyldskiftet godtakast til tinglysing. (§ 1 i lov om skyldskifte.)

²⁾ Er det nokon av skyldskiftemennene som ikkje har gjeve lovnad som er nemnt i § 20 i lov nr. 1 frå 1917, skal han før tenesta tek til skriva under ei fråsegn med denne ordlyden: «Eg lovar at eg i alle sakar vil gjera tenesta mi som skjønsmann samvitsfullt og etter beste overtyding den 19..... (underskrift.) Denne fråsegna skal sendast til sorenskrivaren saman med skyldskiftedokumenta.

³⁾ Er det nokon av grannane eller partane i skyldskiftet som ikkje møter, må ein her skriva om det er prova at dei er varsla. Like eins om det er grannar ein har funne det uturvande å varsla (§§ 2 og 8 i skyldskiftelova).

⁴⁾ Sjå §§ 3 og 8 i skyldskiftelova. Ein skal ikkje skriva grensene mot granneeigedommen utan at eigaren er til stades og samtykkjer i det som vert skriva. Har nokon av partane kravt at skyldskiftemennene skal avgjera sjølve markeskilet, samstundes med skyldskiftet, (§ 7 i lova), må dei her skriva det som trengst. Det må ikkje skipast bruksrett eller servitutt i skyldskiftet, utan at heftet er vedteke skriftleg av den som har grunnboksheimel til den egedomen heftet gjeld (§ 5 i lova).



Rett kopi bekrefte
H. D. M.

Kjøperen skal setja opp gjerdet av
helvde det vedlike.

Hovudledning skal forast for kunst
og grunnst. i en utanom den gamle bunnen
på hovudbruket og til ei grund steingroff

Reigren av parsellen kan rett til 2.5 m
hjer veg frå hovudbruket sin gardsveg.
Lentens fri kan rett til bunnen
på hovudbruket i samsvar med reigren
av dette

1. Gjeld delinga eigedom som vert nytta eller kan nyttast til jordbruk eller skog-
bruk¹⁾ Nei

2. Finn skylddelingsmennene det godt gjort at den parsellen som no vert fråskilt eige-
domen skal nyttast til føremål som ikkje tek sikte på jordbruksproduksjon?²⁾
Skal brukast til Lentens fyll

3. Kva rettar eller gode som høyrer eigedomen til kjem inn under delinga?³⁾

¹⁾ jfr. § 55 i lov av 18. mars 1955 om skiping av jordbruk (jordlova).

²⁾ jfr. § 54 (jordlova).

³⁾ jfr. § 55 (jordlova).



Me vitnar:

a) At det ikkje er skipa nye hopehav ved skiftet. Likevel har me samtykt i at det kan
vera hopehav i utmarka på denne måten:

Me har ikkje funne det tenleg å skifta meir enn som gjort er.¹⁾

b) At kvart bruk har fått eit so lagleg skap for freding og drift som det er høve til.
Skylda på den/det fråskilde part/partar er sett til mark 0.01

Hovudbruket har att ei skyld på mark 3.09

Hovudbruket har att denne vidda: Dyrka jord dekar, naturleg eng
og kulturbeite dekar, produktiv skog dekar, anna
vidda dekar, i alt dekar.

Den/det fråskilde part/partar fekk bruksnamnet²⁾ B. Skiftet

Kostnaden med skyldskiftet og tinglysinga ber:³⁾ Kjøperen

Me gjorde partane kjende med at dei kunne anka skyldskiftet til overskjøn, dersom
dei er misnøgde med den skylda som er sett eller med det markskilet som er fastslege.
Krav om overskjøn må vera kome til sorenskrivaren seinast 3 månader etter at dette
skyldskiftet er tinglyst.

Me sannar at me har gjort tenesta vår etter beste skjøn og overtiding og i samsvar
med skjønsmannslovnaden. Wilfred Brundtland

Me har vedteke at
skal senda skyldskiftedokumenta til sorenskrivaren til tinglysing.

Karald Kjenus
Lider Voss
Oddm. Hopsdal

¹⁾ Stryk det som ikkje skal vera.

²⁾ Til bruksnamn må ein ikkje velja namn som alt er i bruk som slektsnamn, utan at det er ål-
ment nytta, jfr. § 24 i lova om skyldskifte.

³⁾ Er det ikkje nemnt, eller har ikkje partane gjort avtale om kven som skal bera kostnaden
ved skyldskifte, skal skyldskiftmennene avgjera det.

