



Statens vegvesen

Lindås kommune
Kvernhusmyrane 20
5914 ISDALSTØ

Behandlende enhet:
Region vest

Saksbehandler/telefon:
Rasmus Budal Søggen /
47249658

Vår referanse:
18/136235-4

Deres referanse:

Vår dato:
24.08.2018

Søknad om tillatelse til tiltak etter pbl § 20-1 pkt m, arealoverføring fra gnr 202 bnr 4 til offentlig veg E39 gnr 202 bnr 126 Lindås kommune.

Vedlagt følger søknad om arealoverføring av én parsell som skal arealoverføres til E39 gnr 202 bnr 126.

Gjeldende parsell gnr 202 bnr 4 - søknad om dispensasjon.

Det er foretatt utbedring av siktsone i krysset ved Hjelmås. Dette er gjort hovedsakelig for trafikksikkerhetsmessige grunner, fartsgrensen på veien er høy og har mye tungtrafikk. Området er regulert LNF og det søkes om dispensasjon fra kommuneplan.

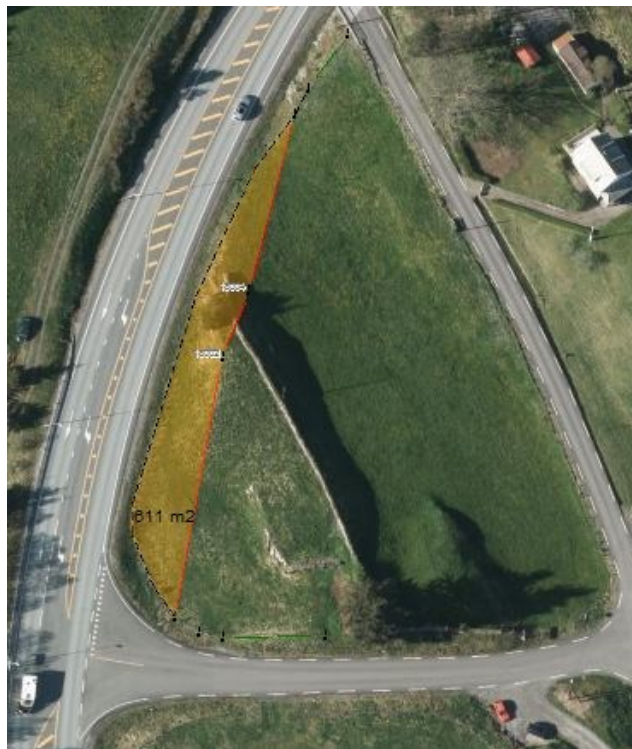

Postadresse
Statens vegvesen
Region vest
Postboks 43
6861 LEIKANGER

Telefon: 22 07 30 00
firmapost-vest@vegvesen.no
Org.nr: 971032081

Kontoradresse
Nygårdsgaten 112
5008 BERGEN

Fakturaadresse
Statens vegvesen
Regnskap
Postboks 702
9815 Vadsø

Siktzone utvides for krysset.

Før tiltak



Etter tiltak

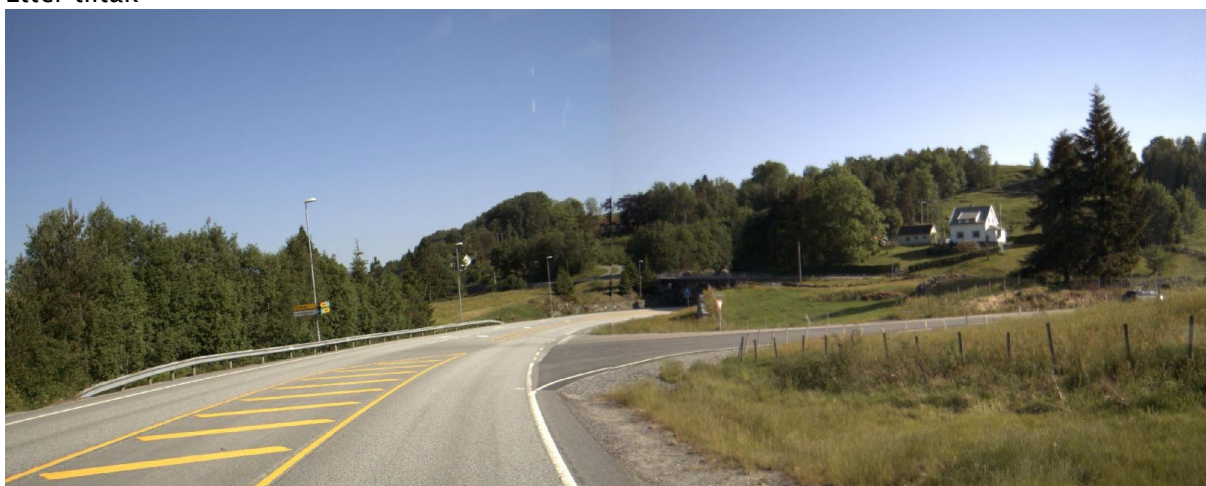

Faktura

Faktura må merkes med RASSOG i referansefeltet og sendes Statens vegvesen, Regnskap, Båtfjordsveien 18, 9815 Vadsø.

Forretning

Forretning ble holdt 11.07.18. Ingen innvendinger fra part etter mottatt protokoll.

Med hilsen

Rasmus Søgner

Statens vegvesen, eideomsseksjonen, Bergen.

Dokumentet er godkjent elektronisk og har derfor ingen håndskrevne signaturer.

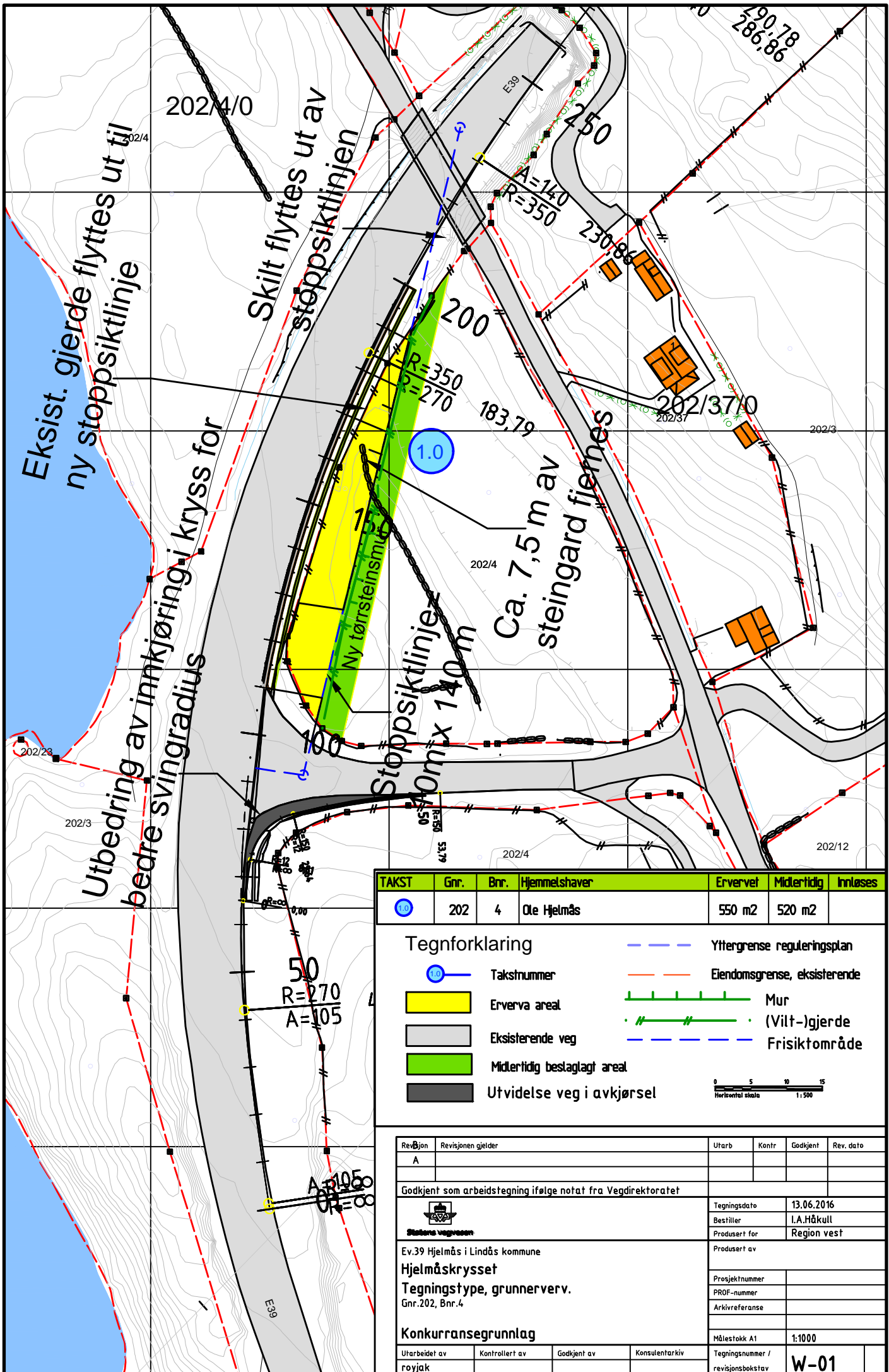

| TAKST | Gnr. | Bnr. | Hjemmelshaver | Ervervet | Midlertidig | Innløses |
|-------|------|------|---------------|----------|-------------|----------|
| 1.0 | 202 | 4 | Ole Hjelmås | 550 m2 | 520 m2 | |

Tegnforklaring

| | | | |
|--|------------------------------|--|------------------------------|
| | Takstnummer | | Yttergrense reguleringsplan |
| | Erverva areal | | Eiendomsgrense, eksisterende |
| | Eksisterende veg | | Mur |
| | Midlertidig bestaglagt areal | | (Vilt-)gjerde |
| | Utvidelse veg i avkjørsel | | Frisiktområde |

0 5 10 15
 Horizontal skala 1:500

| Rev.Øjon | Revisjonen gjelder | | | Utarb | Kontr | Godkjent | Rev. dato |
|---|--------------------|--|--|-----------------------------------|-------|-------------|-----------|
| A | | | | | | | |
| Godkjent som arbeidstegning ifølge notat fra Vegdirektoratet | | | | Tegningsdato | | 13.06.2016 | |
| Statens vegvesen Ev.39 Hjelmås i Lindås kommune Hjelmåskrysset Tegningstype, grunnerv. v. Gnr.202, Bnr.4 | | | | Bestiller | | I.A.Håkull | |
| | | | | Produsert for | | Region vest | |
| Konkurransesgrunnlag Utarbeidet av rovjak | | | | Produsert av | | | |
| | | | | Prosjektnummer | | | |
| | | | | PROF-nummer | | | |
| | | | | Arkivreferanse | | | |
| | | | | Målestokk A1 | | 1:1000 | |
| | | | | Tegningsnummer / revisjonsbokstav | | W-01 | |