

**Søknad om tillatelse til tiltak**

etter plan- og bygningsloven § 20-3, jf. § 20-1

Opplysninger gitt i søknad eller vedlegg til søknaden vil bli registrert i matrikkelen.

 Rammetillatelse Ett-trinns søknadsbehandlingOppfylles vilkårene for 3 ukers saksbehandling, jf. § 21-7 annet ledd?  Ja  Nei**Erklæring om ansvarsrett for ansvarlig søker**Foreligger sentral godkjenning?  Ja  NeiSkal tiltaket prosjekteres og utføres i samsvar med TEK10, i henhold til overgangsbestemmelsen i TEK17 § 17-2?  Ja  NeiBerører tiltaket eksisterende eller fremtidige arbeidsplasser?  Ja  Nei

Hvis ja, skal samtykke innhentes fra Arbeidstilsynet før igangsetting av tiltaket. Byggblankett 5177 med vedlegg.

Berører tiltaket byggverk oppført før 1850, jf. Kulturminneloven § 25, andre ledd?  Ja  Nei

Hvis ja, skal uttalelse fra fylkeskommunen foreligge før igangsetting av tiltaket.

Søknaden gjelder							
Eiendom/ byggsted	Gnr.	Bnr.	Festenr.	Seksjonsnr.	Bygningsnr.	Bolignr.	Kommune
	137	790					LINDÅS
Planlagt bruk/formål	Adresse				Postnr.	Poststed	
	Nedre Mangerbua 45				5911	ALVERSUND	
Tiltakets art pbl § 20-1 (flere kryss mulig)	Beskriv						Bygn.typekode (jf. s. 2)
	<input type="checkbox"/> Bolig	<input type="checkbox"/> Fritidsbolig	<input type="checkbox"/> Garasje	<input checked="" type="checkbox"/> Annet: SYKKELBOD			
	Nye bygg og anlegg	<input type="checkbox"/> Nytt bygg *)	<input type="checkbox"/> Parkeringsplass *)	<input type="checkbox"/> Anlegg	<input type="checkbox"/> Veg	<input type="checkbox"/> Vesentlig terrenginngrep	
	Endring av bygg og anlegg	<input checked="" type="checkbox"/> Tilbygg, påbygg, underbygg *)			<input type="checkbox"/> Fasade		
		<input type="checkbox"/> Konstruksjon	<input type="checkbox"/> Reparasjon	<input type="checkbox"/> Ombygging		<input type="checkbox"/> Anlegg	
	Endring av bruk	<input type="checkbox"/> Bruksendring	<input type="checkbox"/> Vesentlig endring av tidligere drift				
	Riving	<input type="checkbox"/> Hele bygg *)	<input type="checkbox"/> Deler av bygg *)	<input type="checkbox"/> Anlegg			
	Bygn.tekn. installasj.**)	<input type="checkbox"/> Nyanlegg *)	<input type="checkbox"/> Endring	<input type="checkbox"/> Reparasjon			
	Endring av bruksenhet i bolig	<input type="checkbox"/> Oppdeling	<input type="checkbox"/> Sammenføyning				
Innhegning, skilt	<input type="checkbox"/> Innhegning mot veg	<input type="checkbox"/> Reklame, skilt, innretning e.l.					
*) Byggblankett 5175 fylles ut og vedlegges. (Vedlegg gruppe A)      **) Gjelder kun når installasjonen ikke er en del av et større tiltak.							

Vedlegg			
Beskrivelse av vedlegg	Gruppe	Nr. fra – til	Ikke relevant
Opplysninger om ytre rammer og bygningsspesifikasjon for tiltaket (Byggblankett 5175)	A	1 – 1	<input type="checkbox"/>
Dispensasjonssøknad (begrunnelse/vedtak) (pbl kap. 19)	B	–	<input checked="" type="checkbox"/>
Nabovarsling (Kvittering for nabovarsel/Opplysninger gitt i nabovarsel/nabomerknader/kommentarer til nabomerknader)	C	1 – 3	<input type="checkbox"/>
Situasjonsplan, avkjørselsplan bygning/eiendom	D	1 – 1	<input type="checkbox"/>
Tegninger	E	1 – 4	<input type="checkbox"/>
Redegjørelser/kart	F	–	<input checked="" type="checkbox"/>
Erklæring om ansvarsrett/gjennomføringsplan	G	1 – 2	<input type="checkbox"/>
Boligspesifikasjon i Matrikkelen	H	–	<input checked="" type="checkbox"/>
Uttalelse/vedtak fra annen offentlig myndighet	I	–	<input checked="" type="checkbox"/>
Andre vedlegg	Q	1 – 2	<input type="checkbox"/>

Erklæring og underskrift			
Ansvarlig søker bekrefter at hele tiltaket belegges med ansvar, og dekker kravene i henhold av plan- og bygningsloven. En er kjent med reglene om straff og sanksjoner i pbl kap. 32 og at det kan medføre reaksjoner dersom det gis uriktige opplysninger. Foretaket forplikter seg til å stille med nødvendig kompetanse i tiltaket, jf. SAK10 kap. 10 og 11.			
Ansvarlig søker for tiltaket		Tiltakshaver	
Foretak SEIM BYGG AS	Org.nr. 984330324	Navn Therese og Geir Braseth	
Adresse Nesbrekka 28		Adresse Nedre Mangerbua 51	
Postnr. 5912	Poststed SEIM	Postnr. 5911	Poststed ALVERSUND
Kontaktperson terje Seim	Telefon 56350980	Mobiltelefon 93004156	Eventuelt organisasjonsnummer
E-post terje@seimbygg.no	E-post therese.braseth@skanska.no		
Dato 04.09.2018	Underskrift <i>Terje Seim</i>		Dato   Underskrift <i>Terje Seim</i>
Gjentas med blokkbokstaver TERJE SEIM		Gjentas med blokkbokstaver	

Bygningstyppekoder		
<b>BOLIG</b>		
Dersom bruksarealet til bolig er større enn bruksarealet til annet enn bolig, velges bygningstype kodet innen hovedgruppen "Bolig" (111–199). Ved valg av bygningstype velges den med størst andel av arealet innen hovedgruppen.		
<b>Enebolig</b> 111 Enebolig 112 Enebolig med hybel/sokkelleilighet 113 Våningshus  <b>Tomannsbolig</b> 121 Tomannsbolig, vertikaldelt 122 Tomannsbolig, horisontaldelt 123 Våningshus, tomannsbolig, vertikaldelt 124 Våningshus tomannsbolig, horisontaldelt  <b>Rekkehus, kjedehus, andre småhus</b> 131 Rekkehus 133 Kjede-/atriumhus 135 Terrassehus 136 Andre småhus med 3- boliger eller flere	<b>Store boligbygg</b> 141 Stort frittliggende boligbygg på 2 et. 142 Stort frittliggende boligbygg på 3 og 4 et. 143 Stort frittliggende boligbygg på 5 et. eller mer 144 Store sammenbygde boligbygg på 2 et. 145 Store sammenbygde boligbygg på 3 og 4 et. 146 Store sammenbygde boligbygg på 5 et. eller mer  <b>Bygning for bofellesskap</b> 151 Bo- og servicesenter 152 Studenthjem/studentboliger 159 Annen bygning for bofellesskap*	<b>Fritidsbolig</b> 161 Hytter, sommerhus ol. fritidsbygg 162 Helårsbolig som benyttes som fritidsbolig 163 Våningshus som benyttes som fritidsbolig  <b>Koie, seterhus og lignende</b> 171 Seterhus, sel, rorbu og lignende 172 Skogs- og utmarkskoie, gamme  <b>Garasje og uthus til bolig</b> 181 Garasje, uthus, anneks til bolig 182 Garasje, uthus, anneks til fritidsbolig  <b>Annen boligbygning</b> 193 Boligbrakker 199 Annen boligbygning (sekundærbolig reindrift)
<b>ANNET</b>		
Dersom bruksarealet ikke omfatter bolig eller bruksarealet til bolig er mindre enn til annet, velges bygningstype kodet innen "Annet" (211–840) ut fra hovedgruppen som samlet utgjør det største arealet. Ved valg av bygningstype velges den med størst andel av arealet innen hovedgruppen.		
<b>INDUSTRI OG LAGER</b> <b>Industribygning</b> 211 Fabrikbygning 212 Verkstedsbygning 214 Bygning for renseanlegg 216 Bygning for vannforsyning 219 Annen industribygning *  <b>Energiforsyningsbygning</b> 221 Kraftstasjon (> 15 000 kVA) 223 Transformatorstasjon (> 10 000 kVA) 229 Annen energiforsyning *  <b>Lagerbygning</b> 231 Lagerhall 232 Kjøle- og fryselager 233 Silobygning 239 Annen lagerbygning *  <b>Fiskeri- og landbruksbygning</b> 241 Hus for dyr/landbruk, lager/silo 243 Veksthus 244 Driftsbygning fiske/fangst/oppdrett 245 Naust/redskapskammer for fiske 248 Annen fiskeri- og fangstbygning 249 Annen landbruksbygning *	<b>Garasje- og hangarbygning</b> 431 Parkeringshus 439 Annen garasje-/hangarbygning *  <b>Veg- og trafikktilsynsbygning</b> 441 Trafikktilsynsbygning * 449 Annen veg- og biltilsynsbygning *  <b>HOTELL OG RESTAURANT</b> <b>Hotellbygning</b> 511 Hotellbygning 512 Motellbygning 519 Annen hotellbygning *  <b>Bygning for overnatting</b> 521 Hospits, pensjonat 522 Vandrer-/feriehjem 523 Appartement 524 Camping/utleiehytte 529 Annen bygning for overnatting *  <b>Restaurantbygning</b> 531 Restaurantbygning, kafébygning 532 Sentralkjøkken, kantinebygning 533 Gatekjøkken, kioskbygning 539 Annen restaurantbygning *	<b>Idrettsbygning</b> 651 Idrettshall 652 Ishall 653 Svømmehall 654 Tribune og idrettsgarderobe 655 Helsestudio 659 Annen idrettsbygning *  <b>Kulturhus</b> 661 Kino-/teater-/opera-/konserthall 662 Samfunnshus, grendehus 663 Diskotek 669 Annet kulturhus *  <b>Bygning for religiøse aktiviteter</b> 671 Kirke, kapell 672 Bedehus, menighetshus 673 Krematorium/gravkapell/bårehus 674 Synagoge, moske 675 Kloster 679 Annen bygning for religiøse aktiviteter *
<b>KONTOR OG FORRETNING</b> <b>Kontorbygning</b> 311 Kontor- og administrasjonsbygning, rådhus 312 Bankbygning, posthus 313 Mediabygning 319 Annen kontorbygning *  <b>Forretningsbygning</b> 321 Kjøpesenter, varehus 322 Butikk/forretningsbygning 323 Bensinstasjon 329 Annen forretningsbygning * 330 Messe- og kongressbygning	<b>KULTUR OG UNDERVISNING</b> <b>Skolebygning</b> 611 Lekepark 612 Barnehage 613 Barneskole 614 Ungdomsskole 615 Kombinert barne- ungdomsskole 616 Videregående skole 619 Annen skolebygning *  <b>Universitets-, høgskole og forskningsbygning</b> 621 Universitet/høgskole m/auditorium, lesesal mv. 623 Laboratoriebygning 629 Annen universitets-, høgskole og forskningsbygning *  <b>Museums- og biblioteksbygning</b> 641 Museum, kunstgalleri 642 Bibliotek/mediatek 643 Zoologisk-/botanisk hage (bygning) 649 Annen museums-/biblioteksbygning *	<b>HELSE</b> <b>Sykehus</b> 719 Sykehus *  <b>Sykehjem</b> 721 Sykehjem 722 Bo- og behandlingssenter 723 Rehabiliteringsinstitusjon, kurbad 729 Annet sykehjem *  <b>Primærhelsebygning</b> 731 Klinikk, legekontor/-senter/-vakt 732 Helse-/sosialsenter, helsestasjon 739 Annen primærhelsebygning *
<b>SAMFERDSEL OG KOMMUNIKASJON</b> <b>Ekspedisjonsbygning, terminal</b> 411 Ekspedisjonsbygning, flyterminal, kontrolltårn 412 Jernbane- og T-banestasjon 415 Godsterminal 416 Postterminal 419 Annen ekspedisjon- og terminalbygning *  <b>Telekommunikasjonsbygning</b> 429 Telekommunikasjonsbygning		<b>FENGSEL, BEREDSKAP O.A.</b> <b>Fengselsbygning</b> 819 Fengselsbygning *  <b>Beredskapsbygning</b> 821 Politistasjon 822 Brannstasjon, ambulansesestasjon 823 Fyrstasjon, losstasjon 824 Stasjon for radarovervåk. av fly-/skipstrafikk 825 Tilfluktsrom/bunker 829 Annen beredskapsbygning * 830 Monument 840 Offentlig toalett
	*) eller bygning som har nær tilknytning til tjener slike bygninger	

## Opplysninger om tiltakets ytre rammer og bygningsspesifikasjon

Vedlegg til Byggblankett 5174

Beskrivelse av hvordan tiltaket oppfyller byggesaksbestemmelsene,  
planbestemmelsene og planvedtak etter plan- og bygningsloven (pbl) innenfor angitte områder

Opplysningene gjelder							
Eiendom/ byggested	Gnr.	Bnr.	Festenr.	Seksjonsnr.	Bygningsnr.	Bolignr.	Kommune
	137	790					LINDÅS
	Adresse				Postnr.	Poststed	
	Nedre Mangerbua 45				5911	ALVERSUND	

Forhåndskonferanse	
Pbl § 21-1	Forhåndskonferanse er avholdt og referat foreligger <input type="checkbox"/> Ja <input checked="" type="checkbox"/> Nei

Dispensasjonssøknad og fravik fra TEK			
Pbl Kap. 19	Det søkes dispensasjon fra bestemmelsene i: (begrunnelse for dispensasjon gis på eget ark)		Vedlegg nr.
	<input type="checkbox"/> Plan- og bygningsloven med forskrifter	<input type="checkbox"/> Kommunale vedtekter/ forskrifter til pbl	B -
	<input type="checkbox"/> Arealplaner	<input type="checkbox"/> Vegloven	
Pbl § 31-2	Det søkes om fravik fra TEK for eksisterende byggverk (pbl § 31-2)		Vedlegg nr.
	Redegjørelse i eget vedlegg		B -

Arealdisponering						
Planstatus mv.	Sett kryss for gjeldende plan					
	<input type="checkbox"/> Arealdel av kommuneplan	<input type="checkbox"/> Reguleringsplan	<input type="checkbox"/> Bebyggelsesplan			
	Navn på plan MANGERBUA II					
Tomtearealet	Reguleringsformål i arealdel av kommuneplan/reguleringsplan/bebyggelsesplan - beskriv BOLIGFORMÅL MM.					
	Velg aktuell kolonne iht. beregningsregel angitt i gjeldende plan*					
		%-BYA	BYA	%-BRA / %-TU	BRA	U-grad
	a. Grad av utnyttning iht. gjeldende plan	40,00 %	m <sup>2</sup>	%	m <sup>2</sup>	
	b. Byggeområde/grunneiendom**	589,10 m <sup>2</sup>		m <sup>2</sup>		m <sup>2</sup>
	c. Ev. areal som trekkes fra iht. beregn.regler	- m <sup>2</sup>		- m <sup>2</sup>		
d. Ev. areal som legges til iht. beregn.regler					+ m <sup>2</sup>	
e. Beregnet tomteareal (b - c) eller (b + d)	= 589,10 m <sup>2</sup>		= 0 m <sup>2</sup>		= 0 m <sup>2</sup>	
Grad av utnyttning	Arealbenevnelser	BYA	BYA	BRA	BRA	BTA
	f. Beregnet maks. byggeareal iht. plan (jf. a. og e.)	235,64 m <sup>2</sup>	m <sup>2</sup>	0 m <sup>2</sup>	m <sup>2</sup>	0 m <sup>2</sup>
	g. Areal eksisterende bebyggelse	210,70 m <sup>2</sup>	m <sup>2</sup>	m <sup>2</sup>	m <sup>2</sup>	m <sup>2</sup>
	h. Areal som skal rives	- m <sup>2</sup>	- m <sup>2</sup>	- m <sup>2</sup>	- m <sup>2</sup>	- m <sup>2</sup>
	i. Areal ny bebyggelse	+ 7,50 m <sup>2</sup>	+ m <sup>2</sup>	+ m <sup>2</sup>	+ m <sup>2</sup>	+ m <sup>2</sup>
	j. Parkeringsareal på terreng	+ m <sup>2</sup>	+ m <sup>2</sup>	+ m <sup>2</sup>	+ m <sup>2</sup>	
	k. Areal byggesak	= 218,20 m <sup>2</sup>	= 0 m <sup>2</sup>	= 0 m <sup>2</sup>	= 0 m <sup>2</sup>	= 0 m <sup>2</sup>
Beregnet grad av utnyttning (jf. e. og k.)***	37,04 %	0 m <sup>2</sup>	%	0 m <sup>2</sup>		
Bygnings- opplysninger som føres i Matrikkelen	l. Åpne arealer som inngår i k		- m <sup>2</sup>		- m <sup>2</sup>	
	j. Parkeringsareal på terreng		- m <sup>2</sup>		- m <sup>2</sup>	
	m. Areal matrikkelen = k - l - j		= 218,20 m <sup>2</sup>		= 0 m <sup>2</sup>	= 0 m <sup>2</sup>
	Antall etasjer	Antall bruksenheter bolig	Boliger	m <sup>2</sup>	Boliger	m <sup>2</sup>
		Antall bruksenheter annet	Annet	m <sup>2</sup>	Annet	m <sup>2</sup>
Redegjørelser	* Skal beregning av utnyttingsgrad skje etter annen regel, beskriv nærmere					Vedlegg nr. D -
	** Dersom areal i rad b ikke er fremkommet av målebrev, beskriv nærmere					Vedlegg nr. D -
	*** Vis ev. underlag for beregningen av grad av utnyttning i vedlegg					Vedlegg nr. D -

Bygningsopplysninger som føres i matrikkelen		
Næringsgruppekode X	Oppgi kode for hvilken næring brukeren av bygningen tilhører. Bygninger som brukes til flere formål skal kodes etter den næringen som opptar størst del av arealet. <b>Unntak:</b> Næringsgruppekode «X» skal kun brukes når bygget bare har areal til boligformål.	
Næringsgrupper – gyldige koder		
A Jordbruk, skogbruk og fiske	H Transport og lagring	P Undervisning
B Bergverksdrift og utvinning	I Overnattings- og serveringsvirksomhet	Q Helse- og sosialtjenester
C Industri	J Informasjon og kommunikasjon	R Kulturell virksomhet, underholdning og fritidsaktiviteter
D Elektrisitets-, gass-, damp- og varmtvannsforsyning	K Finansierings- og forsikringsvirksomhet	S Annen tjenesteyting
E Vannforsyning, avløps- og renovasjonsvirksomhet	L Omsetning og drift av fast eiendom	T Lønnet arbeid i private husholdninger
F Bygge- og anleggsvirksomhet	M Faglig, vitenskapelig og teknisk tjenesteyting	U Internasjonale organisasjoner og organer
G Varehandel, reparasjon av motorvogner	N Forretningsmessig tjenesteyting	X Bolig
	O Offentlig administrasjon og forsvar, trygdeordninger underlagt offentlig forvaltning	Y Annet som ikke er næring.

Plassering av tiltaket		
Kan høyspent kraftlinje være i konflikt med tiltaket?	<input type="checkbox"/> Ja <input checked="" type="checkbox"/> Nei	Vedlegg nr. Q –
Hvis ja, må avklaring med berørt rettighetshaver være dokumentert		
Kan vann og avløpsledninger være i konflikt med tiltaket?	<input type="checkbox"/> Ja <input checked="" type="checkbox"/> Nei	Vedlegg nr. Q –
Hvis ja, må avklaring med berørt rettighetshaver være dokumentert		

Krav til byggegrunn (pbl § 28-1)		
Skal byggverket plasseres i område med fare for:		
<b>Flom</b> (TEK17 § 7-2)	Skal byggverket plasseres i flomutsatt område? <input checked="" type="checkbox"/> Nei <input type="checkbox"/> Ja	Hvis ja, angi sikkerhetsklasse: <input type="checkbox"/> F1 (liten konsekvens og sannsynlighet lavere enn 1/20 år) <input type="checkbox"/> F2 (middels konsekvens og sannsynlighet lavere enn 1/200 år) <input type="checkbox"/> F3 (stor konsekvens og sannsynlighet lavere enn 1/1000 år)
<b>Skred</b> (TEK17 § 7-3)	Skal byggverket plasseres i skredutsatt område? <input checked="" type="checkbox"/> Nei <input type="checkbox"/> Ja	Hvis ja, angi sikkerhetsklasse: <input type="checkbox"/> S1 (liten konsekvens og sannsynlighet lavere enn 1/100 år) <input type="checkbox"/> S2 (middels konsekvens og sannsynlighet lavere enn 1/1000 år) <input type="checkbox"/> S3 (stor konsekvens og sannsynlighet lavere enn 1/5000 år)
<b>Andre natur- og miljøforhold</b> (pbl § 28-1)	<input checked="" type="checkbox"/> Nei <input type="checkbox"/> Ja	Dersom ja, beskriv kompensierende tiltak i vedlegg

Tilknytning til veg og ledningsnett		
<b>Adkomst</b> vegloven §§ 40-43 pbl § 27-4	Gir tiltaket ny/endret adkomst? <input type="checkbox"/> Ja <input checked="" type="checkbox"/> Nei	Tomta har adkomst til følgende veg som er opparbeidet og åpen for alminnelig ferdsel: <input type="checkbox"/> Riksveg/fylkesveg Er avkjøringstillatelse gitt? <input type="checkbox"/> Ja <input type="checkbox"/> Nei <input type="checkbox"/> Kommunal veg Er avkjøringstillatelse gitt? <input type="checkbox"/> Ja <input type="checkbox"/> Nei <input type="checkbox"/> Privat veg Er vegrett sikret ved tinglyst erklæring? <input checked="" type="checkbox"/> Ja <input type="checkbox"/> Nei
<b>Vannforsyning</b> pbl § 27-1	Tilknytning i forhold til tomta <input type="checkbox"/> Offentlig vannverk <input type="checkbox"/> Privat vannverk <input type="checkbox"/> Annen privat vannforsyning, innlagt vann <input type="checkbox"/> Annen privat vannforsyning, ikke innlagt vann	Beskriv
Dersom vanntilførsel forutsetter tilknytning til annen privat ledning eller krysser annens grunn, foreligger rettighet ved tinglyst erklæring? <input type="checkbox"/> Ja <input type="checkbox"/> Nei		
<b>Avløp</b> pbl § 27-2	Tilknytning i forhold til tomta <input type="checkbox"/> Offentlig avløpsanlegg <input type="checkbox"/> Privat avløpsanlegg	Skal det installeres vannklosett? <input type="checkbox"/> Ja <input type="checkbox"/> Nei Foreligger utslippstillatelse? <input type="checkbox"/> Ja <input type="checkbox"/> Nei
Dersom avløpsanlegg forutsetter tilknytning til annen privat ledning eller krysser annens grunn, foreligger rettighet ved tinglyst erklæring? <input type="checkbox"/> Ja <input type="checkbox"/> Nei		
<b>Overvann</b>	Takvann/overvann føres til: <input type="checkbox"/> Avløpssystem <input checked="" type="checkbox"/> Terreng	

Løfteinnretninger		
Er det i bygningen løfteinnretninger som omfattes av TEK?: <input type="checkbox"/> Ja <input checked="" type="checkbox"/> Nei	Søkes det om slik innretning installert?: <input type="checkbox"/> Ja <input checked="" type="checkbox"/> Nei	Hvis ja, sett X <input type="checkbox"/> Heis <input type="checkbox"/> Trappeheis <input type="checkbox"/> Løfteplattform <input type="checkbox"/> Rulletrapp eller rullende fortau

Vedlegg nr.  
C - 1



## Opplysninger gitt i nabovarsel sendes kommunen sammen med søknaden

(Gjenpart av nabovarsel)

Pbl § 21-3

Tiltak på eiendommen:						
Gnr.	Bnr.	Festnr.	Seksjonsnr.	Eiendommens adresse	Postnr.	Poststed
137	790			Nedre Mangerbua 45	5911	ALVERSUND
Eier/fester				Kommune		
Therese og Geir Braseth				LINDÅS		

Det varsles herved om						
<input type="checkbox"/> Nybygg	<input type="checkbox"/> Anlegg	<input type="checkbox"/> Endring av fasade	<input type="checkbox"/> Riving			
<input checked="" type="checkbox"/> Påbygg/tilbygg	<input type="checkbox"/> Skilt/reklame	<input type="checkbox"/> Innhegning mot veg	<input type="checkbox"/> Bruksendring			
<input type="checkbox"/> Midlertidig bygning, konstruksjon eller anlegg	<input type="checkbox"/> Antennesystem	<input type="checkbox"/> Oppretting/ending av matrikkelenhet (eiendomsdeling) eller bortfeste	<input type="checkbox"/> Annet			
Dispensasjon etter plan- og bygningsloven kapittel 19						
<input type="checkbox"/> Plan- og bygningsloven med forskrifter	<input type="checkbox"/> Kommunale vedtekter	<input type="checkbox"/> Arealplaner	<input type="checkbox"/> Vegloven	Vedlegg nr. B -		

Arealdisponering		
Sett kryss for gjeldende plan		
<input type="checkbox"/> Arealdel av kommuneplan	<input checked="" type="checkbox"/> Reguleringsplan	<input type="checkbox"/> Bebyggelsesplan
Navn på plan		
MANGERBUA II		

Beskriv nærmere hva nabovarslet gjelder	
SYKKEL BOD	
Vedlegg nr. Q -	

Spørsmål vedrørende nabovarsel rettes til			
Foretak/tiltakshaver			
SEIM BYGG AS			
Kontaktperson, navn	E-post	Telefon	Mobil
	terje@seimbygg.no	56350980	93004156
Søknaden kan ses på hjemmeside: (ikke obligatorisk)		WWW. www.seimbygg.no	

Merknader sendes til	
Eventuelle merknader skal være mottatt innen 2 uker etter at dette varsel er sendt.	
Ansvarlig søker/tiltakshaver skal sammen med søknad sende innkomne merknader og redegjøre for ev. endringer.	
Navn	Postadresse
SEIM BYGG AS	Nesbrekka 28
Postnr.   Poststed	E-post
5912 SEIM	terje@seimbygg.no

Følgende vedlegg er sendt med nabovarslet			
Beskrivelse av vedlegg	Gruppe	Nr. fra - til	Ikke relevant
Dispensasjonssøknad/vedtak	B	-	<input checked="" type="checkbox"/>
Situasjonsplan	D	1 - 1	<input type="checkbox"/>
Tegninger snitt, fasade	E	1 - 4	<input type="checkbox"/>
Andre vedlegg	Q	-	<input checked="" type="checkbox"/>

Underskrift		
Tilsvarende opplysninger med vedlegg er sendt i nabovarsel til berørte naboer og gjenboere.		
Mottagere av nabovarsel fremgår av kvittering for nabovarsel.		
Sted	Dato	Underskrift ansvarlig søker eller tiltakshaver
SEIM	27.08.2018	<i>Terje Seim</i>
		Gjentas med blokkbokstaver
		TERJE SEIM



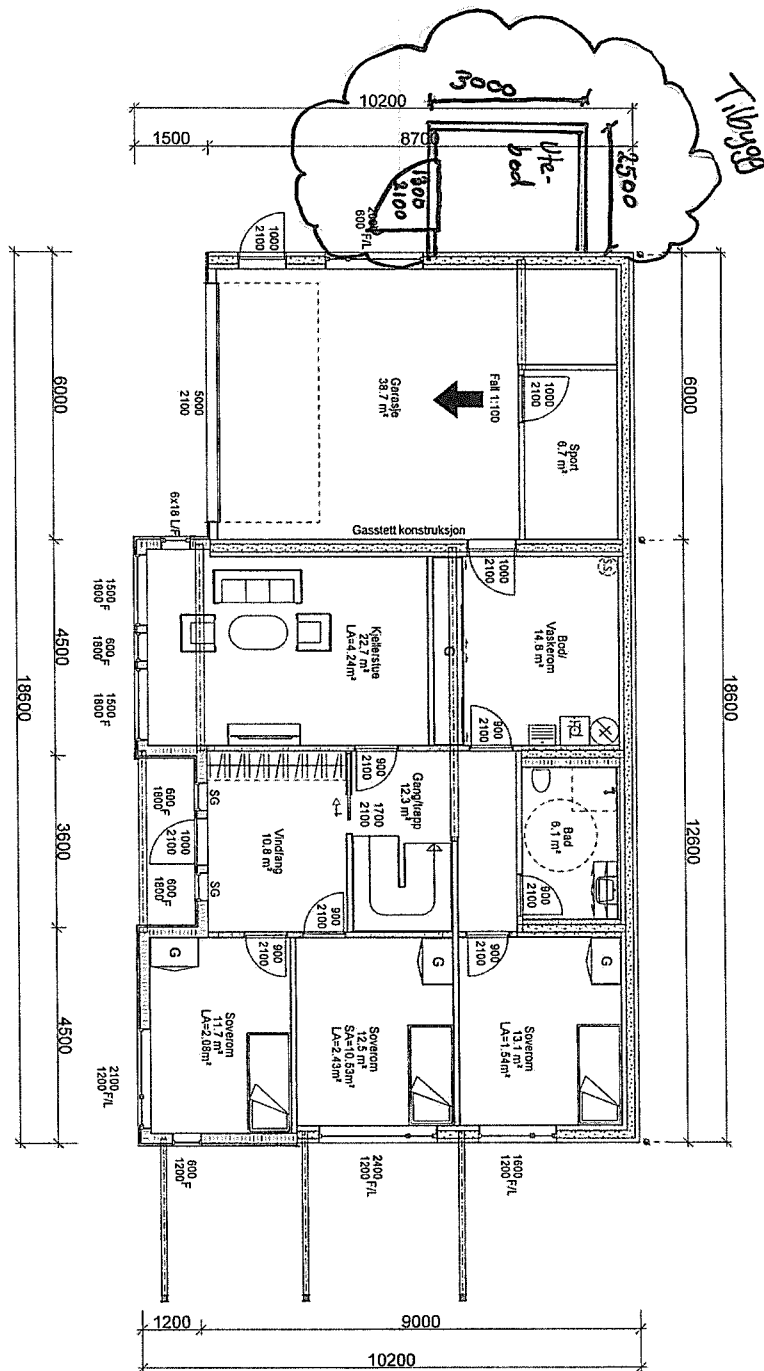

Rev.C AR Fjerne vindu Nord Vest, Endring av pipe 16.08.16

Rev.B AR Fjerne vindu Sør-Øst og Nord-Vest 11.08.16

Rev.A DB Terrengprofiler 29.06.16

BYGGESØKNADSTEGNING *Rev. 28.08.18 Utbed*  
KJELLER

**BYGGMANN**

TILTAKSHVER: THERESE OG GEIR BRASETH		TILTAK: ENEBOLIG NEDRE MANGERBUA LINDÅS KOMMUNE G.NR: B.NR: 137 790		MÅL: 1:100	PROSJEKT NO. AS: 1055-16
LEVERANDØR: SEIM BYGG AS NESBREKKA 28 5912 SEIM		ANSVALLIG PROSJEKTERENDE: DAKARK AS		DATE: 27.05.2016	INT. PROSJEKT: Org. nr.: 976598407
TEGNINGENE MÅ IKKE KOPIERES ELLER BENYTTES VED UTFØRELSE AV ARBEIDET UTEN MEDVIRKNING FRA DAKARK AS TEGNINGENE ER IKKE GYLDIG UTEN KVALITETSSIKRINGSSYSTEMET TIL DAKARK AS		ARKFORMÅT: A3	TEGNER: DB	www.byggmann.no	ARK: 503



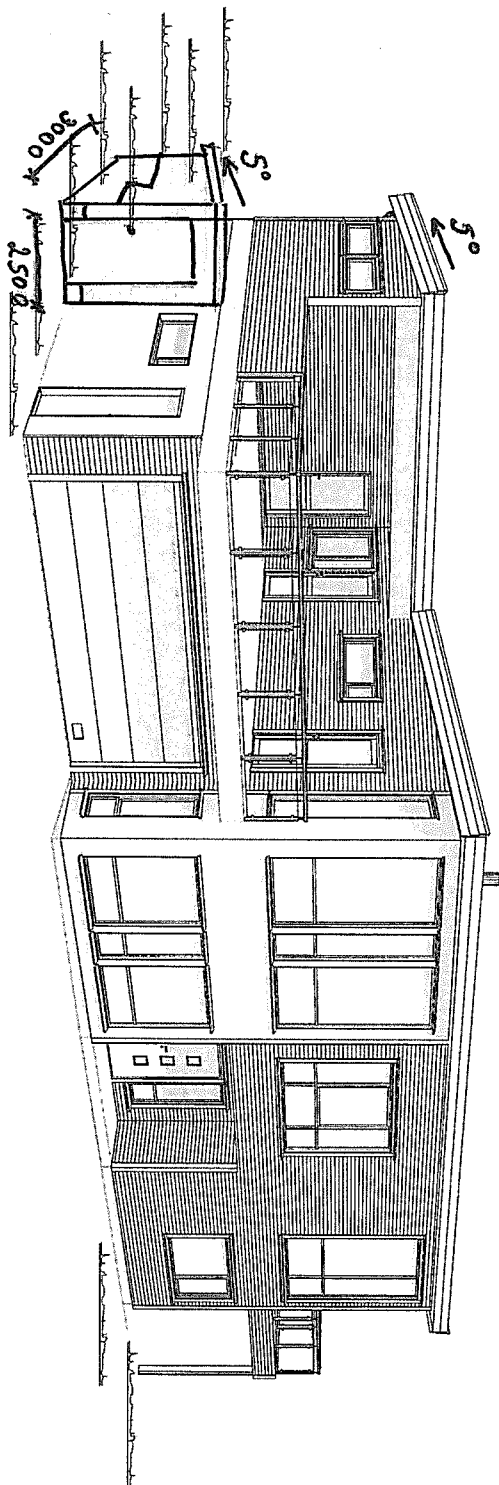

Rev.C AR Fjerne vindu Nord Vest, Endring av pipe 16.08.16

Rev.B AR Fjerne vindu Sør-Øst og Nord-Vest 11.08.16

Rev.A DB Terrengprofiler 29.06.16

**BYGGESØKNADSTEGNING  
PERSPEKTIV**

**BYGGMANN®**

TILTAKSHAVER: THERESE OG GEIR BRASETH		TILTAK: ENEBOLIG NEDRE MANGERBUA LINDÅS KOMMUNE		MÅL: 1:		PROSJEKT SØK.NR.: 1055-16	
LEVERANDØR: SEIM BYGG AS NESBREKKA 2B 5912 SEIM		ANSVALLIG PROSJEKTERENDE: DAKARK AS		GNR. B.NR. 137 790		DATO: 27.05.2016	
		ARKIFORMAT: A3		TEGNER: DB		INT. PROSJEKT: Orig. nr.: 976598407	
TEGNINGENE MÅ IKKE KOPIERES ELLER BENYTTES VED UTFØRELSE AV ARBEIDER UTEN MEDVIRKNING FRA DAKARK AS TEGNINGENE ER IKKE GYLDIG UTEN KVALITETSSIKRINGSSYSTEMET TIL DAKARK AS				www.byggmann.no		ARRK: 506	







**Kvittering for nabovarsel** sendes kommunen sammen med søknaden

Nabovarsel kan enten sendes som rekommandert sending, overleveres personlig mot kvittering eller sendes på e-post mot kvittering. Med kvittering for mottatt e-post menes en e-post fra nabo/gjenboer som bekrefter å ha mottatt nabovarslet. Ved personlig overlevering vil signatur gjelde som bekreftelse på at varslet er mottatt. Det kan også signeres på at man gir samtykke til tiltaket.

<b>Tiltaket gjelder</b>							
Eiendom/ byggested	Gnr.	Bnr.	Festenr.	Seksjonsnr.	Bygningsnr.	Bolignr.	Kommune
	137	790					LINDÅS
	Adresse				Postnr.	Poststed	
	Nedre Mangerbua 45				5911	ALVERSUND	

Følgende naboer har mottatt eller fått rek. sending av vedlagte nabovarsel med tilhørende vedlegg:

Nabo-/gjenboereiendom				Eier/fester av nabo-/gjenboereiendom			
Gnr.	Bnr.	Festenr.	Seksjonsnr.	Eiers/festers navn			Dato sendt e-post
137	714			JAN LILLESTØL			
Adresse				Adresse			Kvittering vedlegges
MANGERBYA 24				MANGERBYA 24			
Postnr.	Poststed			Postnr.	Poststed		Poststedets reg.nr.
5911	ALVERSUND			5911	ALVERSUND		
Personlig kvittering for		Dato	Sign.	Personlig kvittering for		Dato	Sign.
<input checked="" type="checkbox"/> mottatt varsel		28-8	Jon Lillestøl	<input checked="" type="checkbox"/> samtykke til tiltaket		31/8-18	Jon Lillestøl

Nabo-/gjenboereiendom				Eier/fester av nabo-/gjenboereiendom			
Gnr.	Bnr.	Festenr.	Seksjonsnr.	Eiers/festers navn			Dato sendt e-post
137	789			TERJE KLEIVDAL			
Adresse				Adresse			Kvittering vedlegges
NEDRE MANGERBUA 47				NEDRE MANGERBUA 47			
Postnr.	Poststed			Postnr.	Poststed		Poststedets reg.nr.
5911	ALVERSUND			5911	ALVERSUND		
Personlig kvittering for		Dato	Sign.	Personlig kvittering for		Dato	Sign.
<input checked="" type="checkbox"/> mottatt varsel		31/8-18	Terje Kleivdal	<input checked="" type="checkbox"/> samtykke til tiltaket		31/8-18	Terje Kleivdal

Nabo-/gjenboereiendom				Eier/fester av nabo-/gjenboereiendom			
Gnr.	Bnr.	Festenr.	Seksjonsnr.	Eiers/festers navn			Dato sendt e-post
137	789			TURID LYGRE KLEIVDAL			
Adresse				Adresse			Kvittering vedlegges
NEDRE MANGERBUA 47				NEDRE MANGERBUA 47			
Postnr.	Poststed			Postnr.	Poststed		Poststedets reg.nr.
5911	ALVERSUND			5911	ALVERSUND		
Personlig kvittering for		Dato	Sign.	Personlig kvittering for		Dato	Sign.
<input checked="" type="checkbox"/> mottatt varsel		31/8-18	Turid Lygre Kleivdal	<input checked="" type="checkbox"/> samtykke til tiltaket		31/8-18	Turid Lygre Kleivdal

Nabo-/gjenboereiendom				Eier/fester av nabo-/gjenboereiendom			
Gnr.	Bnr.	Festenr.	Seksjonsnr.	Eiers/festers navn			Dato sendt e-post
137	784			ANDERS HERSVIK			
Adresse				Adresse			Kvittering vedlegges
NEDRE MANGERBUA 43				NEDRE MANGERBUA 43			
Postnr.	Poststed			Postnr.	Poststed		Poststedets reg.nr.
5911	ALVERSUND			5911	ALVERSUND		
Personlig kvittering for		Dato	Sign.	Personlig kvittering for		Dato	Sign.
<input checked="" type="checkbox"/> mottatt varsel				<input checked="" type="checkbox"/> samtykke til tiltaket			PR. EPOST

Nabo-/gjenboereiendom				Eier/fester av nabo-/gjenboereiendom			
Gnr.	Bnr.	Festenr.	Seksjonsnr.	Eiers/festers navn			Dato sendt e-post
137	784			CAMILLA LOTHE ELTVIK			
Adresse				Adresse			Kvittering vedlegges
NEDRE MANGERBUA 43				NEDRE MANGERBUA 43			
Postnr.	Poststed			Postnr.	Poststed		Poststedets reg.nr.
5911	ALVERSUND			5911	ALVERSUND		
Personlig kvittering for		Dato	Sign.	Personlig kvittering for		Dato	Sign.
<input checked="" type="checkbox"/> mottatt varsel				<input checked="" type="checkbox"/> samtykke til tiltaket			PR. EPOST

Det er per dags dato innlevert rekommandert sending til ovennevnte adressater.

Samlet antall sendinger: \_\_\_\_\_ Sign. 



### Kvittering for nabovarsel sendes kommunen sammen med søknaden

Nabovarsel kan enten sendes som rekommandert sending, overleveres personlig mot kvittering eller sendes på e-post mot kvittering. Med kvittering for mottatt e-post menes en e-post fra nabo/gjenboer som bekrefter å ha mottatt nabovarslet. Ved personlig overlevering vil signatur gjelde som bekreftelse på at varslet er mottatt. Det kan også signeres på at man gir samtykke til tiltaket.

Tiltaket gjelder							
Eiendom/ byggested	Gnr.	Bnr.	Festenr.	Seksjonsnr.	Bygningsnr.	Bolignr.	Kommune
	137	790					LINDÅS
	Adresse Nedre Mangerbua 45				Postnr. 5911	Poststed ALVERSUND	

Følgende naboer har mottatt eller fått rek. sending av vedlagte nabovarsel med tilhørende vedlegg:

Nabo-/gjenboerielendom				Eier/fester av nabo-/gjenboerielendom					
Gnr.	Bnr.	Festenr.	Seksjonsnr.	Eiers/festers navn	Dato sendt e-post				
137	701			GUNNBJØRG SYSTADDAL					
Adresse MANGERBUA 20				Adresse MANGERBUA 20					
Postnr. 5911				Poststed ALVERSUND					
Poststedets reg.nr.				Poststedets reg.nr.					
Personlig kvittering for <input checked="" type="checkbox"/> mottatt varsel				Dato 28/8-18	Sign. <i>Gunnbjørg Systaddal</i>	Personlig kvittering for <input checked="" type="checkbox"/> samtykke til tiltaket		Dato 28/8-18	Sign. <i>Gunnbjørg Systaddal</i>

Nabo-/gjenboerielendom				Eier/fester av nabo-/gjenboerielendom					
Gnr.	Bnr.	Festenr.	Seksjonsnr.	Eiers/festers navn	Dato sendt e-post				
137	701			ARNE FÆRØY					
Adresse MANGERBUA 20				Adresse MANGERBUA 20					
Postnr. 5911				Poststed ALVERSUND					
Poststedets reg.nr.				Poststedets reg.nr.					
Personlig kvittering for <input checked="" type="checkbox"/> mottatt varsel				Dato 28/8	Sign. <i>Arne Færøy</i>	Personlig kvittering for <input checked="" type="checkbox"/> samtykke til tiltaket		Dato 28/8	Sign. <i>Arne Færøy</i>

Nabo-/gjenboerielendom				Eier/fester av nabo-/gjenboerielendom					
Gnr.	Bnr.	Festenr.	Seksjonsnr.	Eiers/festers navn	Dato sendt e-post				
137	686			ARVID MIKAL HÅLAND					
Adresse MANGERBUA 22				Adresse MANGERBUA 22					
Postnr. 5911				Poststed ALVERSUND					
Poststedets reg.nr.				Poststedets reg.nr.					
Personlig kvittering for <input checked="" type="checkbox"/> mottatt varsel				Dato 28/08-18	Sign. <i>Arvid Mikal</i>	Personlig kvittering for <input checked="" type="checkbox"/> samtykke til tiltaket		Dato 28/08-18	Sign. <i>Arvid Mikal</i>

Nabo-/gjenboerielendom				Eier/fester av nabo-/gjenboerielendom					
Gnr.	Bnr.	Festenr.	Seksjonsnr.	Eiers/festers navn	Dato sendt e-post				
137	686			LINDA BJØRSVIK HÅLAND					
Adresse MANGERBUA 22				Adresse MANGERBUA 22					
Postnr. 5911				Poststed ALVERSUND					
Poststedets reg.nr.				Poststedets reg.nr.					
Personlig kvittering for <input checked="" type="checkbox"/> mottatt varsel				Dato 28/08-18	Sign. <i>Linda Bjørsvik</i>	Personlig kvittering for <input checked="" type="checkbox"/> samtykke til tiltaket		Dato 28/08-18	Sign. <i>Linda Bjørsvik</i>

Nabo-/gjenboerielendom				Eier/fester av nabo-/gjenboerielendom					
Gnr.	Bnr.	Festenr.	Seksjonsnr.	Eiers/festers navn	Dato sendt e-post				
137	538			SEIM BYGG					
Adresse NEDRE MANGERBUA				Adresse NESBREKKA 28					
Postnr. 5911				Poststed ALVERSUND					
Poststedets reg.nr.				Poststedets reg.nr.					
Personlig kvittering for <input checked="" type="checkbox"/> mottatt varsel				Dato	Sign.	Personlig kvittering for <input checked="" type="checkbox"/> samtykke til tiltaket		Dato 27/8-18	Sign. <i>Tore Seid</i>

Det er per dags dato innlevert rekommandert sending til ovennevnte adressater.

Samlet antall sendinger: \_\_\_\_\_ Sign.

Vedlegg  
C - 2

Side | - av  
3 | 3



**Kvittering for nabovarsel** sendes kommunen sammen med søknaden

Nabovarsel kan enten sendes som rekommandert sending, overleveres personlig mot kvittering eller sendes på e-post mot kvittering. Med kvittering for mottatt e-post menes en e-post fra nabo/gjenboer som bekrefter å ha mottatt nabovarslet. Ved personlig overlevering vil signatur gjelde som bekreftelse på at varslet er mottatt. Det kan også signeres på at man gir samtykke til tiltaket.

Tiltaket gjelder						
Eiendom/ byggsted	Gnr.	Bnr.	Festenr.	Seksjonsnr.	Bygningsnr.	Bolignr.
	137	790				
	Adresse				Postnr.	Poststed
	Nedre Mangerbua 45				5911	ALVERSUND
Kommune LINDÅS						

Følgende naboer har mottatt eller fått rek. sending av vedlagte nabovarsel med tilhørende vedlegg:

Nabo-/gjenboereiendom				Eier/fester av nabo-/gjenboereiendom		
Gnr.	Bnr.	Festenr.	Seksjonsnr.	Eiers/festers navn		Dato sendt e-post
137	538			MAJO EIENDOM		
Adresse				Adresse		Kvittering vedlegges
NEDRE MANGERBUA				LINDÅSVEGEN 154		
Postnr.	Poststed			Postnr.	Poststed	Poststedets reg.nr.
5911	ALVERSUND			5916	ISDALSTØ	
Personlig kvittering for	Dato	Sign.		Personlig kvittering for	Dato	Sign.
<input checked="" type="checkbox"/> mottatt varsel				<input checked="" type="checkbox"/> samtykke til tiltaket	27/8-18	PR - E POST

Nabo-/gjenboereiendom				Eier/fester av nabo-/gjenboereiendom		
Gnr.	Bnr.	Festenr.	Seksjonsnr.	Eiers/festers navn		Dato sendt e-post
Adresse				Adresse		Kvittering vedlegges
Postnr.	Poststed			Postnr.	Poststed	Poststedets reg.nr.
Personlig kvittering for	Dato	Sign.		Personlig kvittering for	Dato	Sign.
<input type="checkbox"/> mottatt varsel				<input type="checkbox"/> samtykke til tiltaket		

Nabo-/gjenboereiendom				Eier/fester av nabo-/gjenboereiendom		
Gnr.	Bnr.	Festenr.	Seksjonsnr.	Eiers/festers navn		Dato sendt e-post
Adresse				Adresse		Kvittering vedlegges
Postnr.	Poststed			Postnr.	Poststed	Poststedets reg.nr.
Personlig kvittering for	Dato	Sign.		Personlig kvittering for	Dato	Sign.
<input type="checkbox"/> mottatt varsel				<input type="checkbox"/> samtykke til tiltaket		

Nabo-/gjenboereiendom				Eier/fester av nabo-/gjenboereiendom		
Gnr.	Bnr.	Festenr.	Seksjonsnr.	Eiers/festers navn		Dato sendt e-post
Adresse				Adresse		Kvittering vedlegges
Postnr.	Poststed			Postnr.	Poststed	Poststedets reg.nr.
Personlig kvittering for	Dato	Sign.		Personlig kvittering for	Dato	Sign.
<input type="checkbox"/> mottatt varsel				<input type="checkbox"/> samtykke til tiltaket		

Nabo-/gjenboereiendom				Eier/fester av nabo-/gjenboereiendom		
Gnr.	Bnr.	Festenr.	Seksjonsnr.	Eiers/festers navn		Dato sendt e-post
Adresse				Adresse		Kvittering vedlegges
Postnr.	Poststed			Postnr.	Poststed	Poststedets reg.nr.
Personlig kvittering for	Dato	Sign.		Personlig kvittering for	Dato	Sign.
<input type="checkbox"/> mottatt varsel				<input type="checkbox"/> samtykke til tiltaket		

Det er per dags dato innlevert rekommandert sending til ovennevnte adressater.

Samlet antall sendinger: \_\_\_\_\_ Sign. 

**Fra:** Magnus Helgesen magnus.helgesen@boligpartner.no   
**Emne:** SV: Nabovarsel for Sykkelbud hos Braseth.  
**Dato:** 27. august 2018 kl. 09:24  
**Til:** Terje Seim terje@seimbygg.no



Bekrefter å ha mottatt nabovarsel, og samtykker i tiltaket.

Med vennlig hilsen

**Magnus Helgesen**  
Daglig leder

M: 97709118  
E-post: [magnus.helgesen@boligpartner.no](mailto:magnus.helgesen@boligpartner.no)  
[www.boligpartner.no](http://www.boligpartner.no)

BoligPartner AS • Majo Eigedom AS • Lindås  
Lindåsvegen 154 • 5914 Isdalstø



---

**Fra:** Terje Seim <terje@seimbygg.no>  
**Sendt:** 27. august 2018 09:14  
**Til:** Magnus Helgesen <magnus.helgesen@boligpartner.no>  
**Emne:** Nabovarsel for Sykkelbud hos Braseth.

Hei Magnus  
Kan du bekrefte og samtykke til dette nabovarselet?

Med vennlig hilsen

Terje Seim

Seim Bygg AS  
Nesbrekka 28  
5912 Seim

tlf 930 04 156  
[terje@seimbygg.no](mailto:terje@seimbygg.no)

**Fra:** Geir Braseth geir.braseth@gmail.com  
**Emne:** Fwd: Nabovarsel  
**Dato:** 4. september 2018 kl. 10:02  
**Til:** Terje Seim terje@seimbygg.no



Samtykke fra Eltvik

Med vennlig hilsen  
Geir Braseth

Videresendt melding:

**Fra:** camilla lothe eltvik <camilla\_eltvik@hotmail.com>  
**Dato:** 28. august 2018 kl. 23:27:54 CEST  
**Til:** Geir Braseth <geir.braseth@gmail.com>  
**Kopi:** Anders Hersvik <ahersvik@hotmail.com>  
**Emne:** Re: Nabovarsel

Hei Geir,

Nabovarselet er mottatt og godtatt.

Mvh,  
Camilla Lothe Eltvik

Sendt fra min iPhone

28. aug. 2018 kl. 19:42 skrev Geir Braseth <geir.braseth@gmail.com>:

Hei!

Her kommer nabovarsel pr epost. Fint om dere kan svare at dere har mottatt nabovarselet, og enda finere om dere kan samtykke til tiltaket 🙄

Begge må svare i separat email....

Håper bildene jeg tok er av ok kvalitet. Om dere har noen spørsmål, så er det bare å fyre løs.

<image1.jpeg>

<image2.jpeg>

<image3.jpeg>

<image4.jpeg>

<image5.jpeg>

Med vennlig hilsen  
Geir Braseth

**Fra:** Geir Braseth geir.braseth@gmail.com  
**Emne:** Fwd: Nabovarsel  
**Dato:** 4. september 2018 kl. 10:03  
**Til:** Terje Seim terje@seimbygg.no



Nabovarsel godkjent fra Hersvik

Med vennlig hilsen  
Geir Braseth

Videresendt melding:

**Fra:** Anders Hersvik <ahersvik@hotmail.com>  
**Dato:** 28. august 2018 kl. 23:22:08 CEST  
**Til:** Geir Braseth <geir.braseth@gmail.com>  
**Kopi:** "camilla eltvik@hotmail.com" <camilla\_eltvik@hotmail.com>  
**Emne:** Re: Nabovarsel

Hei Nabo,

Varselet er mottatt og forstått, og det samtykkes til tiltaket.

Lykke til med både sykkel og bod;)

Beste helsing,

**Anders Hersvik**

28. aug. 2018 kl. 19:42 skrev Geir Braseth <geir.braseth@gmail.com>:

Hei!

Her kommer nabovarsel pr epost. Fint om dere kan svare at dere har mottatt nabovarselet, og enda finere om dere kan samtykke til tiltaket 😊

Begge må svare i separat email....

Håper bildene jeg tok er av ok kvalitet. Om dere har noen spørsmål, så er det bare å fyre løs.

[cid:bdcd6e3f-800b-493a-9a70-23c0e6fa8215@EURP190.PROD.OUTLOOK.COM]

[cid:8f68f20b-9a66-4214-baaa-76b0a4fe7ce6@EURP190.PROD.OUTLOOK.COM]

[cid:af068f72-c759-401e-a1c7-83d9514dec4a@EURP190.PROD.OUTLOOK.COM]

[cid:8fed4be4-6223-4620-a6b0-f688cfeacb98@EURP190.PROD.OUTLOOK.COM]

[cid:00c67703-835f-4653-ae3a-488588a46bfe@EURP190.PROD.OUTLOOK.COM]

Med vennlig hilsen  
Geir Braseth  
<image1.jpeg>  
<image2.jpeg>  
<image3.jpeg>  
<image4.jpeg>  
<image5.jpeg>

C-3

## Naboliste for 1263/137/790/0

NHdigi.no

Eiendom	Navn	Adresse	Rolle	Andel
1263-137/538	MAJO EIGEDOM AS	Lindåsvegen 154 5916 ISDALSTØ	Hjemmelshaver	1/2
1263-137/538	SEIM BYGG AS	Nesbrekka 28 5912 SEIM	Hjemmelshaver	1/2
1263-137/686	HÅLAND LINDA BJØRVIK	MANGERBUA 22 5911 ALVERSUND	Hjemmelshaver	1/2
1263-137/686	HÅLAND ARVID MIKAL	MANGERBUA 22 5911 ALVERSUND	Hjemmelshaver	1/2
1263-137/701	FÆRØY ARNE	MANGERBUA 20 5911 ALVERSUND	Hjemmelshaver	1/2
1263-137/701	SYSTADDAL GUNNBJØRG J	MANGERBUA 20 5911 ALVERSUND	Hjemmelshaver	1/2
1263-137/784	ELTVIK CAMILLA LOTHE	NEDRE MANGERBUA 43 5911 ALVERSUND	Hjemmelshaver	1/2
1263-137/784	HERSVIK ANDERS	NEDRE MANGERBUA 43 5911 ALVERSUND	Hjemmelshaver	1/2
1263-137/789	KLEIVDAL TURID LYGRE	NEDRE MANGERBUA 47 5911 ALVERSUND	Hjemmelshaver	1/2
1263-137/789	KLEIVDAL TERJE	NEDRE MANGERBUA 47 5911 ALVERSUND	Hjemmelshaver	1/2
1263-137/714	LILLESTØL JAN	MANGERBUA 24 5911 ALVERSUND	Hjemmelshaver	1/1

## Gjennomføringsplan

Etendom/ byggested	Gnr. 137	Bnr. 790	Festlenr.	Saksj.nr.	Bygn.nr.	Kommune LINDÅS	Adresse Nedre Mangerbua 45	Postnr. 591 1	Poststed ALVERSSUND
Versjonsnr. 1		Dato 04.09.2018		Signatur, ansv. søker 					



Alle fagområder i tiltaket	Beskrivelse av fagområde, ansvarsområde, tiltaksklasse (i hhv. prosjektering, utførelse og kontroll)	Beskrivelse av ansvarsområdet henret fra erklæring om ansvarsrett	Tiltaks-klasse	Foretakets navn og org.nr.	Kryss for planlagt samsvarserklæring /kontrollerklæring erstattes med dato når denne foreligger					Søtt kryss når arbeidet innen ansvarsområdet er avsluttet
					Søknad om rammetillatelse	Søknad om igangsettings-tillatelse/er-trinnsøknad	Søknad om midlertidig brukstillatelse	Søknad om ferdigattest		
(1)	(2)	(3)	(4)	(5)	(6)	(7)	(8)	(9)		
SØK	SØKER	1	SEIM BYGG AS, 984330324	04.09.18						
UTF	TØMREARBEID OG BETONG SÅLE	1	SEIM BYGG AS, 984330324	04.09.18						





### NABOSAMTYKKE/NABOERKLÆRING

For redusert avstand til nabogrense i samsvar med plan- og bygningsloven § 29-4, andre ledd.

Eier av eiendommen gnr. 137 Bnr. 789 Fnr. \_\_\_\_\_.

Navn: Torge Kleivdal

Adresse: Nedre Mangsbua 47, 5911 Alversund

Navn: Turid Kleivdal

Adresse: Nedre Mangsbua 47, 5911 Alversund

Erklærer med dette at det på naboeiendommen

Gnr. 137 Bnr. 790 F.nr. \_\_\_\_\_

Navn: Geir Brandh

Adresse: Nedre Mangsbua 45, 5911 Alversund

Navn: Therese U Brandh

Adresse: Nedre Mangsbua 45, 5911 Alversund

Kan føres opp bygning/tilbygg/garasje inntil 1 meter fra eiendomsgrense, jfr. Plan- og bygningsloven § 29-4, andre ledd.

Tiltaket er vist på vedlagt situasjonsplan av (dato) \_\_\_\_\_

**Alt 1.**  
Jeg er kjent med at jeg fraskriver meg retten til å føre opp tiltak på min eiendom nærmere det overnevnte tiltak enn det som er fastsatt i loven, om avstand mellom tiltak. Jeg gir med dette erklæring om at overnevnte eiendom får adgang til å plassere tiltaket \_\_\_\_\_ meter, fra grenselinjen mot min eiendom jfr. Plan- og bygningslovens § 29-4, andre ledd.

**Alt 2.**  
Vilkåret for mitt samtykke er at tiltaket på naboeiendommen blir utført brannteknisk på en slik måte at det ikke får konsekvenser for min rett til å føre opp tiltak på min eiendom etter gjeldende plan- og bygningslov med forskrifter. Jeg gir med dette erklæring om at overnevnte eiendom får adgang til å plassere tiltaket 1 meter, fra grenselinjen mot min eiendom jfr. Plan- og bygningsloven § 29-4, andre ledd.

Sted: Alversund den (dato) 19/6-18 Signatur Torge Kleivdal

Underskrift av eier(e) til gnr. 137 Bnr. 789 Fnr. \_\_\_\_\_

Sted: Alversund den (dato) 19/6-18 Signatur Turid Lygza Kleivdal

Underskrift av eier(e) til gnr. 137 Bnr. 789 Fnr. \_\_\_\_\_

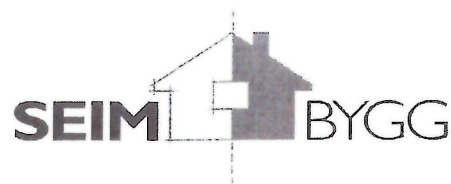

Seim, 25.08.2016

### Fullmakt

Therese Urdal Braseth og Geir Braseth gir med dette Seim Bygg as v/  
Terje Seim fullmakt for signering av Byggesøknad vedrørende  
Enebolig G.nr 137 B.nr 790 i Lindås Kommune.

Therese Urdal Braseth

Geir Braseth