

Lindås kommune v/Planavdelinga
Kvernhusmyrane 20

5914 ISDALSTØ

Svein Harald Molvik
Molvikavegen 549

5993 OSTEREIDET

LINDÅS KOMMUNE	
Klassering	
06 SEPT 2018	
Ark. saksh.	Løpnr.
Saksh.	Tilgangskode

INNSPELL TIL KOMMUNEPLANEN SIN AREALDEL FOR 2019-2023 FOR EIGEDOM GBNR 227/2

Vi ønsker å legge ut areal til etablering av fritidsbustadar i Molvik. Dei aktuelle areala grensar opp til areal som i dag ligg som fritidsbustad, samt areal som ligg inne i dagens kommuneplan som bustadområde. Vi ber difor om at det vert lagt inn område i kommuneplanen slik som synt på dei vedlagde karta (vedlegg I og II) med i alt 6-8 ny fritidseigedommar. Dei aktuelle areal har tilgang til privat veg som i dag har avkøyrslø til kommunalveg.

Vi ber om at areala vart tenke med inn i den nye kommuneplanen som LNF-med spreidd fritidsbustad. Dersom dette ikkje let seg gjere ber vi om at dei vert tekne med som område avsett til fritidsbusetnad.

Venleg helsing

Svein Harald Molvik
Epost: shmolvik@online.no
Mobil: 92622592

Vedlegg I og II syner dei aktuelle områda

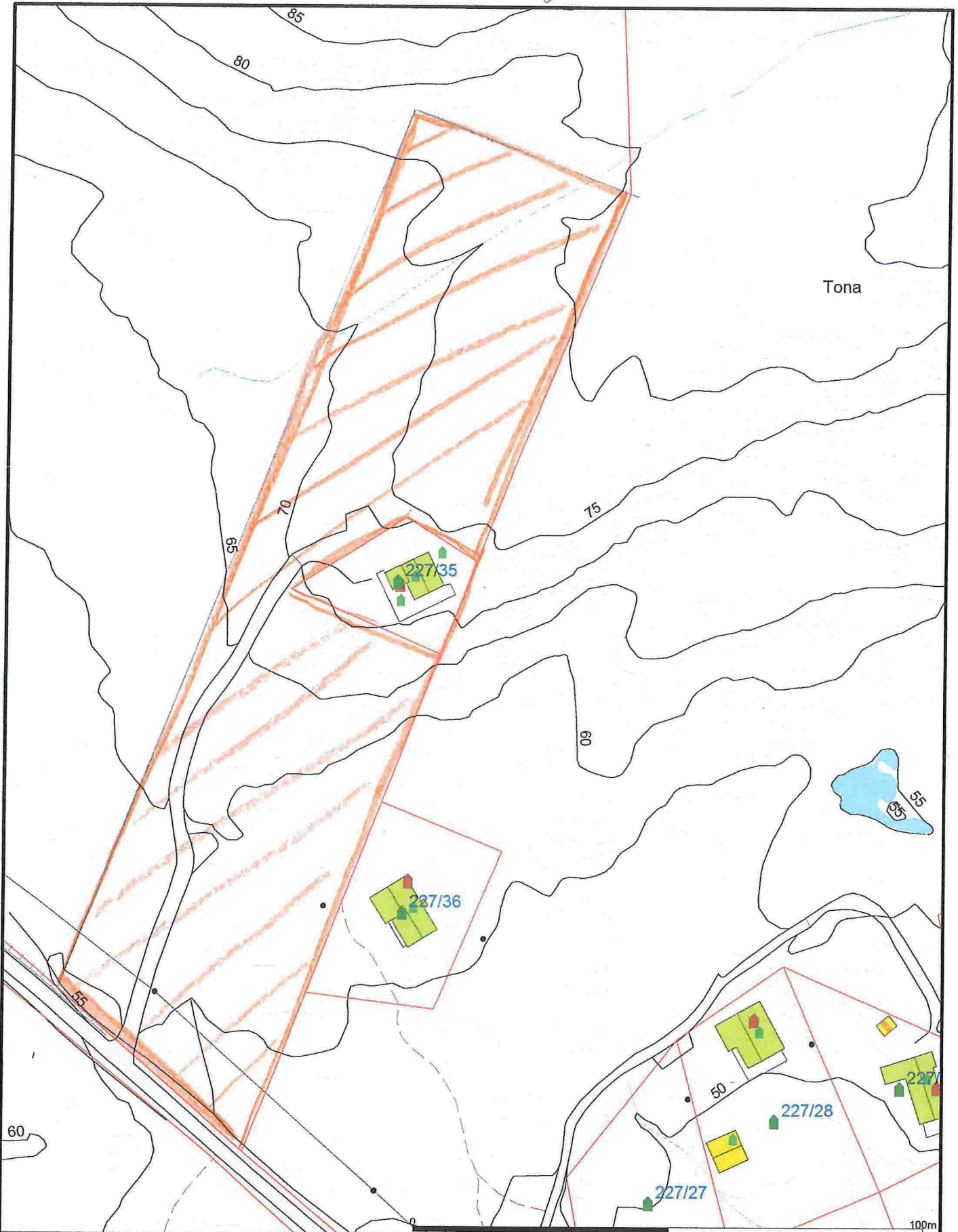

Målte Grenser	Våningshus
Registrerte Grenser	Større bustader
Udefinert grenser	Hytte/feriehus
Terrengmålte grense	Garasje/uthus
Konstruert grensepunkt	Industrilager
Bolig	Andre bygg
Bustad m/leilighet	

Beliggenhet og høyer må oppfattes som orienterende.
 Koordinatsystem: UTM(EUREF89) - SONE 32 (EPSG:32632)
 Høydesystem: (EPSG:)

Dato: 2018.07.12
 Sign: liei

Lindås kommune
 Byggesaks avdeling

gbnr 227/2

N

Målestokk
 1:1000

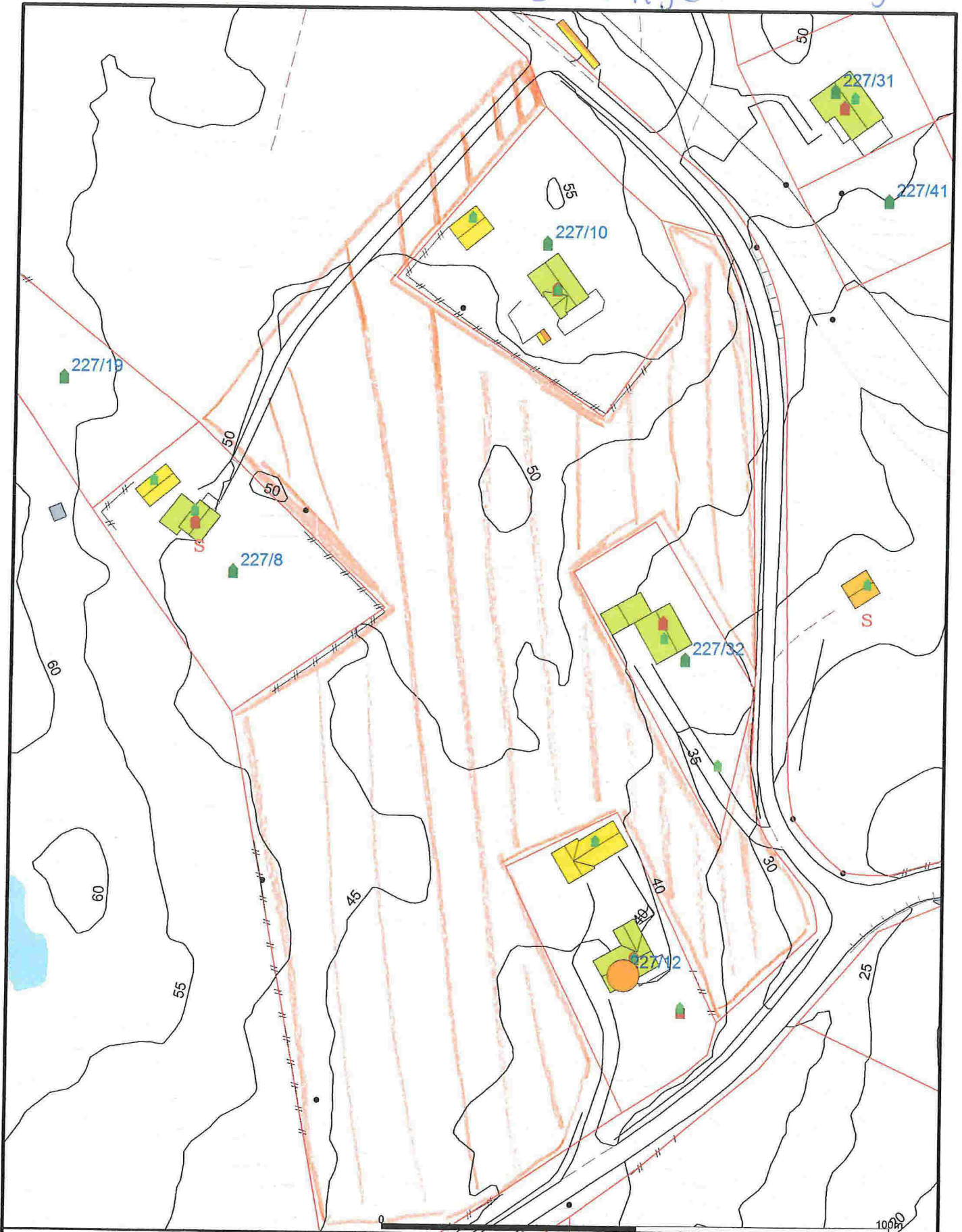

Målte Grenser
 Registrerte Grenser
 Udefinert grenser
 Terrengmålte grense
 Konstruert grensepunkt
 Bolig
 Bustad m/leilighet
 Våningshus
 Større bustader
 Hytte/feriehus
 Garasje/uthus
 Industrilager
 Andre bygg

Belliggenhet og høyder må oppfattes som orienterende.
 Koordinatsystem: UTM(EUREF89) - SONE 32 (EPSG:32632)
 Høydesystem: (EPSG:)



Lindås kommune
Byggesaks avdeling



Dato: 2018.08.06
Sign: liei

kartutsnitt gbnr 227/2

Målestokk
1:1000