

1. Grunnopplysningar		
Opplysningar om søker (føretaket)		
Namn Jahn Tommy Midtgård	Organisasjonsnr. (9 siffer) 989060414	
Adresse Eidavegen 456A	Postnr. 5993	Poststad Ostereidet
E-post jatomm@online.no	Telefonnr. 91311986	Kontonr. (11 siffer) 971043241364
Kontaktperson		
Namn Jahn Tommy Midtgård	E-post jatomm@online.no	

2. Opplysningar om tiltaket			
Kort beskriving av utsiktsryddingstiltaket			
<p>Søker om tilskot til utsiktsrydding langs E39 ved Ostereidet i Lindås kommune. Det vert eit samarbeidsprosjekt med grunneigar ( gbnr 234/6), Erling T. Eide jfr vedlagt avtale. Det er idag ein "grøn tunnel" på den aktuelle strekninga. Sjå gjerne bileter på Google street view. Teigen det vert søkt rydding på er 16 dekar stor og vil opne opp eit strekke på 300 meter med utsikt til Osterfjorden og bygda. Vidare vil krattrydninga auka oversikta på E39 med ei langt betre og lengre siktlinje i svingen. På akkurat denne strekka har det skjedd ei tragisk dødsulykke.</p> <p>Tilgrensande område nordaust for den omsøkte teigen vert nyleg hogd av skogsmaskiner og er såleis opna for fjordutsikt.</p>			
Planlagd oppstart, dato	01.11.2018	Planlagd slutført, dato	01.04.2020
Har området verdifull karakter både for landbruk og reiseliv?	<input checked="" type="checkbox"/> Ja <input type="checkbox"/> Nei		
Finnast det skriftleg avtale med grunneigar(ar) om desse ikkje er samarbeidspart(ar)?	<input checked="" type="checkbox"/> Ja <input type="checkbox"/> Nei		
	Om nei, utdjup		
Bioenergi	Er det økonomisk mogleg å nytte ryddingvirket til bioenergiformål (ved, flis)?		
	<input checked="" type="checkbox"/> Ja <input type="checkbox"/> Nei		
Beite	Om ja, angje ca. del virke til bioenergiformål		
	<input checked="" type="checkbox"/> 25% <input type="checkbox"/> 50% <input type="checkbox"/> 75% <input type="checkbox"/> 100%		
Beite	Er området som skal ryddast egna til beiting		
	<input checked="" type="checkbox"/> Ja <input type="checkbox"/> Nei		
Beite	Om ja, er det inngått avtale om beite?		
	<input checked="" type="checkbox"/> Ja <input type="checkbox"/> Nei <input type="checkbox"/> Eigne dyr		

3. Kostnadsoverslag			
Kostnadsoverslaget inkluderar også eventuell eigeninnsats. Treng du meir plass, nytt eiga vedlegg.			
Arbeid (ved eigeninnsats angje antall timar med timesats)	Timesats (kr/time)	Timer	Kostnad eks mva (kr)
Person med motorsag	450	260	117000
Traktor med vinsj/flishoggar	800	130	144000
Totalkostnad			261000

4. Finansieringsplan	
	Beløp (kr)
Søknadsbeløp (inntil 70% av totalkostnad)	182700
Anna finansiering og eigenfinansiering, spesifiser	78300
Sum finansiering (=totalkostnad)	261000
Er anna finansiering avklart på søknadstidspunktet?	<input checked="" type="checkbox"/> Ja <input type="checkbox"/> Nei
	Om nei, utdjup Eigeninnsats

5. Er det kjende miljøverdiar i området som skal ryddast?
<input type="checkbox"/> Ja <input checked="" type="checkbox"/> Nei
Om ja, utdjup, Treng du meir plass, bruk eiga vedlegg.

6. Vedlegg til søknaden
<input checked="" type="checkbox"/> Plan for tiltaket (obligatorisk)
<input checked="" type="checkbox"/> Plan for vedlikehold (obligatorisk)
<input checked="" type="checkbox"/> Oppdaterte bilete av området (obligatorisk)
<input checked="" type="checkbox"/> Kart som syner omsøkt ryddeområde (obligatorisk)
<input checked="" type="checkbox"/> Grunneigaravtale (der det er aktuelt)
<input checked="" type="checkbox"/> Avtale om beite (der det er aktuelt)

7. Søkerens merknadar og underskrift	
<p><b>Eg er ansvarleg for og godtek å:</b></p> <ul style="list-style-type: none"> <li>- gjere meg kjend med forskrift om tilskot til utsiktsrydding i tilknytning til landbruket sitt kulturlandskap, og andre aktuelle lovar og forskrifter knytt til tiltaket,</li> <li>- gje fullstendige og korrekte opplysningar i søknaden, inkl. aktuelle vedlegg,</li> <li>- gje nødvendige opplysningar som grunnlag for handsaming av søknaden, utbetaling av tilskot eller i samband med kontrolltiltak</li> <li>- dokumentere alle kostnader knytt til tiltaket som det søkes om tilskot til,</li> <li>- gjennomføre tiltaket innan arbeidsfristens utløp. Dersom tiltaket ikkje er igangsatt innan gjennomføringsfristen fell tilsagnet bort utan varsel,</li> <li>- skriftleg oppmoda kommunen om utbetaling av tilskot innan arbeidsfristen går ut,</li> <li>- betale attende tilskotet, heilt eller delvis, dersom det oppstår tilhøve som er i strid med føresetnadane for løyvinga.</li> </ul> <p>Opplysningar i denne søknaden, inkludert vedlegg, er gjeve etter beste skjønn og så fullstendig som mogleg. Eg er kjend med at eg kan komme i straffeansvar om eg gir feil eller ufullstendige opplysningar.</p>	
Merknadar	
Stad og dato    Ostereidet, 31.08.2018	Underskrift 

## 8. Veiledning

For meir informasjon, se Landbruksdirektoratet sine nettsider [www.landbruksdirektoratet.no](http://www.landbruksdirektoratet.no)

Under følgjer ei beskriving av utvalde punkt i skjema:

### Felt 2. Opplysningar om tiltaket

Gje ei kort beskriving av tiltaket. Ta med dei mest sentrale forholda ved tiltaket. Til dørne kvar skal det ryddast, korleis skal det ryddast, og er det nokre samarbeidspartnarar?

Angje planlagd oppstart og planlagd slutføring for tiltaket.

Har området verdifull karakter både for landbruk og reiseliv? Forskrifta seier at området skal ha verdifull karakter både for landbruk og reiseliv. Dersom dette ikkje er oppfylt vil ikkje tilskot bli innvilga.

Føreligg det skriftleg avtale med grunneigar(ar) dersom desse ikkje er samarbeidspart(ar)? Forskrifta seier at det skal føreliggje skriftleg avtale med grunneigar dersom søker sjølv ikkje er grunneigar eller rettighetshaver i området tiltaket skal gjennomførast.

Bioenergi: Det er eit formål at rydningsvirket, når det er økonomisk mogleg, skal nyttast til bioenergi (ved, flis). Om ja, angje om lag kor stor del av virket som går til bioenergiformål.

Beite: Det er eit krav i forskrifta at områder som er egna til beiting skal beitast i minimum tre påfølgjande år. Angje om området som ryddast er egna til beiting. Om ja, angje om det skal beitast med egne dyr eller andre sine dyr. Om det er andre sine dyr skal det leggjast ved avtale om beiting.

### Felt 3. Kostnadsoverslag

Angje kostnadsoverslag for tiltaket. Angje timesats der det er relevant, til dømes ved eigeninnsats. Det er kun tilskotsberettiga kostnader som kan førast opp som kostnader. Alle kostnader skal verte angjeve utan mva. Dette gjeld også foretak som ikkje er mva registrert. Totalkostnad uten mva er den tilskudsberettiga kostnaden.

### Felt 4. Finansieringsplan

Angje søknadsbeløp. Dette er begrensa opp til 70 % av totalkostnadane i felt 3.

Angje korleis resterande kostnader skal finansierast. For andre finansieringskjelder enn eigenfinansiering angje finansieringskjelde.

Er anna finansiering avklart på søknadstidspunktet? Om nei, utdyp kva for finansieringskilder dette gjeld og ev. når dette er avklart.

### Felt 5. Er det kjende miljøverdiar i området som skal ryddast?

Angje om det er kjende miljøverdiar i området som skal ryddast, eller som vil bli påverka av ryddinga. Miljøverdiar kan til dømes vere kulturminne, naturmangfold, artar, sårbare vassførekomstar, miljøregistrering i skog (MiS) o.a. Søker plikter å overhalde gjeldande lover og forskrifter i tilknytning til tiltaket. Om ja, utdyp kva for miljøverdiar det gjeld.

### Felt 6. Vedlegg til søknaden

Det er fire obligatoriske vedlegg til søknaden. Plan for tiltaket, plan for vedlikehold, oppdaterte bilete av området og kart som syner omsøkt ryddeområde.

Grunneigaravtaler og avtale om beiting skal leggjast ved om det er aktuelt.



1. Grunnopplysningar		
Opplysningar om søker (føretaket)		
Namn Jahn Tommy Midtgård	Organisasjonsnr. (9 siffer) 989060414	
Adresse Eidavegen 456A	Postnr. 5993	Poststad Ostereidet
E-post jatomm@online.no	Telefonnr. 91311986	Kontonr. (11 siffer) 971043241364
Kontaktperson		
Namn Jahn Tommy Midtgård	E-post jatomm@online.no	

2. Opplysningar om tiltaket			
Kort beskriving av utsiktsryddingstiltaket			
<p>Søker om tilskot til utsiktsrydding langs E39 ved Ostereidet i Lindås kommune. Det vert eit samarbeidsprosjekt med grunneigar ( gbnr 234/6), Erling T. Eide jfr vedlagt avtale. Det er idag ein "grøn tunnel" på den aktuelle strekninga. Sjå gjerne bileter på Google street view. Teigen det vert søkt rydding på er 16 dekar stor og vil opne opp eit strekke på 300 meter med utsikt til Osterfjorden og bygda. Vidare vil krattryddinga auka oversikta på E39 med ei langt betre og lengre siktlinje i svingen. På akkurat denne strekka har det skjedd ei tragisk dødsulykke. Tilgrensande område nordaust for den omsøkte teigen vert nyleg hogd av skogsmaskiner og er såleis opna for fjordutsikt.</p>			
Planlagd oppstart, dato	01.11.2018	Planlagd slutført, dato	01.04.2020
Har området verdifull karakter både for landbruk og reiseliv?	<input checked="" type="checkbox"/> Ja <input type="checkbox"/> Nei		
Finnast det skriftleg avtale med grunneigar(ar) om desse ikkje er samarbeidspart(ar)?	<input checked="" type="checkbox"/> Ja <input type="checkbox"/> Nei		
	Om nei, utdjup		
Bioenergi	Er det økonomisk mogleg å nytte ryddingvirket til bioenergiformål (ved, flis)? <input checked="" type="checkbox"/> Ja <input type="checkbox"/> Nei		
	Om ja, angje ca. del virke til bioenergiformål <input checked="" type="checkbox"/> 25% <input type="checkbox"/> 50% <input type="checkbox"/> 75% <input type="checkbox"/> 100%		
Beite	Er området som skal ryddast egna til beiting <input checked="" type="checkbox"/> Ja <input type="checkbox"/> Nei		
	Om ja, er det inngått avtale om beite? <input checked="" type="checkbox"/> Ja <input type="checkbox"/> Nei <input type="checkbox"/> Eigne dyr		

3. Kostnadsoverslag			
Kostnadsoverslaget inkluderar også eventuell eigeninnsats. Treng du meir plass, nytt eiga vedlegg.			
Arbeid (ved eigeninnsats angje antall timar med timesats)	Timesats (kr/time)	Timer	Kostnad eks mva (kr)
Person med motorsag	450	260	117000
Traktor med vinsj/flishoggar	800	130	144000
<b>Totalkostnad</b>			<b>261000</b>

4. Finansieringsplan	
	Beløp (kr)
Søknadsbeløp (inntil 70% av totalkostnad)	182700
Anna finansiering og eigenfinansiering, spesifiser	78300
Sum finansiering (=totalkostnad)	261000
	<input checked="" type="checkbox"/> Ja <input type="checkbox"/> Nei
Er anna finansiering avklart på søknadstidspunktet?	Om nei, utdjup Eigeninnsats

5. Er det kjende miljøverdiar i området som skal ryddast?
<input type="checkbox"/> Ja <input checked="" type="checkbox"/> Nei
Om ja, utdjup, Treng du meir plass, bruk eiga vedlegg.

6. Vedlegg til søknaden
<input checked="" type="checkbox"/> Plan for tiltaket (obligatorisk)
<input checked="" type="checkbox"/> Plan for vedlikehold (obligatorisk)
<input checked="" type="checkbox"/> Oppdaterte bilete av området (obligatorisk)
<input checked="" type="checkbox"/> Kart som syner omsøkt ryddeområde (obligatorisk)
<input checked="" type="checkbox"/> Grunneigaravtale (der det er aktuelt)
<input checked="" type="checkbox"/> Avtale om beite (der det er aktuelt)

7. Søkerens merknadar og underskrift	
<p><b>Eg er ansvarleg for og godtek å:</b></p> <ul style="list-style-type: none"> <li>- gjere meg kjend med forskrift om tilskot til utsiktsrydding i tilknytning til landbruket sitt kulturlandskap, og andre aktuelle lovar og forkrifftar knytt til tiltaket,</li> <li>- gjje fullstendige og korrekte opplysningar i søknaden, inkl. aktuelle vedlegg,</li> <li>- gjje nødvendige opplysningar som grunnlag for handsaming av søknaden, utbetaling av tilskot eller i samband med kontrolltiltak</li> <li>- dokumentere alle kostnader knytt til tiltaket som det søkes om tilskot til,</li> <li>- gjennomføre tiltaket innan arbeidsfristens utløp. Dersom tiltaket ikkje er igangsatt innan gjennomføringsfristen fell tilsagnet bort utan varsel,</li> <li>- skriftleg oppmoda kommunen om utbetaling av tilskot innan arbeidsfristen går ut,</li> <li>- betale attende tilskotet, heilt eller delvis, dersom det oppstår tilhøve som er i strid med føresetnadane for løyvinga.</li> </ul> <p>Opplysningar i denne søknaden, inkludert vedlegg, er gjeve etter beste skjønn og så fullstendig som mogleg. Eg er kjend med at eg kan komme i straffeansvar om eg gir feil eller ufullstendige opplysningar.</p>	
Merknadar	
Stad og dato    Ostereidet, 31.08.2018	Underskrift 

## 8. Veiledning

For meir informasjon, se Landbruksdirektoratet sine nettsider [www.landbruksdirektoratet.no](http://www.landbruksdirektoratet.no)

Under følger ei beskriving av utvalde punkt i skjema:

### Felt 2. Opplysningar om tiltaket

Gje ei kort beskriving av tiltaket. Ta med dei mest sentrale forholda ved tiltaket. Til døme kvar skal det ryddast, korleis skal det ryddast, og er det nokre samarbeidspartnarar?

Angje planlagd oppstart og planlagd slutføring for tiltaket.

Har området verdifull karakter både for landbruk og reiseliv? Forskrifta seier at området skal ha verdifull karakter både for landbruk og reiseliv. Dersom dette ikkje er oppfylt vil ikkje tilskot bli innvilga.

Føreligg det skriftleg avtale med grunneigar(ar) dersom desse ikkje er samrbeidspart(ar)? Forskrifta seier at det skal føreliggje skriftleg avtale med grunneigar dersom søker sjølv ikkje er grunneigar eller rettighetshaver i området tiltaket skal gjennomførast.

Bioenergi: Det er eit formål at rydningsvirket, når det er økonomisk mogleg, skal nyttast til bioenergi (ved, flis). Om ja, angje om lag kor stor del av virket som går til bioenergiformål.

Beite: Det er eit krav i forskrifta at områder som er egna til beiting skal beitast i minimum tre påfølgande år. Angje om området som ryddast er egna til beiting. Om ja, angje om det skal beitast med egne dyr eller andre sine dyr. Om det er andre sine dyr skal det leggjast ved avtale om beiting.

### Felt 3. Kostnadsoverslag

Angje kostnadsoverslag for tiltaket. Angje timesats der det er relevant, til dømes ved eigeninnsats. Det er kun tilskotsberettiga kostnader som kan førast opp som kostnader. Alle kostnader skal verte angjeve utan mva. Dette gjeld også foretak som ikkje er mva registrert. Totalkostnad uten mva er den tilskudsberettiga kostnaden.

### Felt 4. Finansieringsplan

Angje søknadsbeløp. Dette er begrensa opp til 70 % av totalkostnadane i felt 3.

Angje korteis resterande kostnader skal finansierast. For andre finansieringskjelder enn eigenfinansiering angje finansieringskjelde.

Er anna finansiering avklart på søknadstidspunktet? Om nei, utdyp kva for finansieringskilder dette gjeld og ev. når dette er avklart.

### Felt 5. Er det kjende miljøverdiar i området som skal ryddast?

Angje om det er kjende miljøverdiar i området som skal ryddast, eller som vil bli påverka av ryddinga. Miljøverdiar kan til dømes vere kulturminne, naturmangfold, artar, sårbare vassførekomstar, miljøregistrering i skog (MiS) o.a. Søkjer plikter å overhalde gjeldande lover og forskrifter i tilknytning til tiltaket. Om ja, utdyp kva for miljøverdiar det gjeld.

### Felt 6. Vedlegg til søknaden

Det er fire obligatoriske vedlegg til søknaden. Plan for tiltaket, plan for vedlikehold, oppdaterte bilete av området og kart som syner omsøkt ryddeområde.

Grunneigaravtaler og avtale om beiting skal leggjast ved om det er aktuelt.





## AVTALE OM UTSIKTSRYDDING OG BEITING

I høve søknad om tilskot til utsiktsrydding vert det inngått avtale mellom grunneigar Erling T. Eide og søkjar Jahn Tommy Midtgård.

Det er avklart med grunneigar at Jahn Tommy Midtgård søker om tilskot til utsiktsrydding på eit ca 16 dekar stort område på grunneigar Erling T. Eide sin landbrukseigedom gbnr 234/6 Eide. Jfr kart vedlagt søknad.

Arbeidsdeling / deling av tilskot skjer etter nærare avtale partane i mellom.

Partane er kjent med at arbeidet skal vera ferdig innan 2 år etter søknad vert innvilga og at det er eit krav at området minimum vert beita i tre påfølgjande år og at beitinga startar første sesongen etter ryddinga er ferdig.

Jahn Tommy Midtgård pliktar seg til å ha beitedyr på det omsøkte arealet i dei tre åra.

Avtalen ligg føre i tre eksemplar, eit til kvar av partane og eit vert lagt ved søknaden.

Ostereidet, 31.08.2018



---

Jahn Tommy Midtgård

(Søkjar)

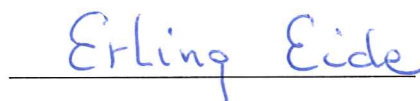

---

Erling T. Eide

(Grunneigar)



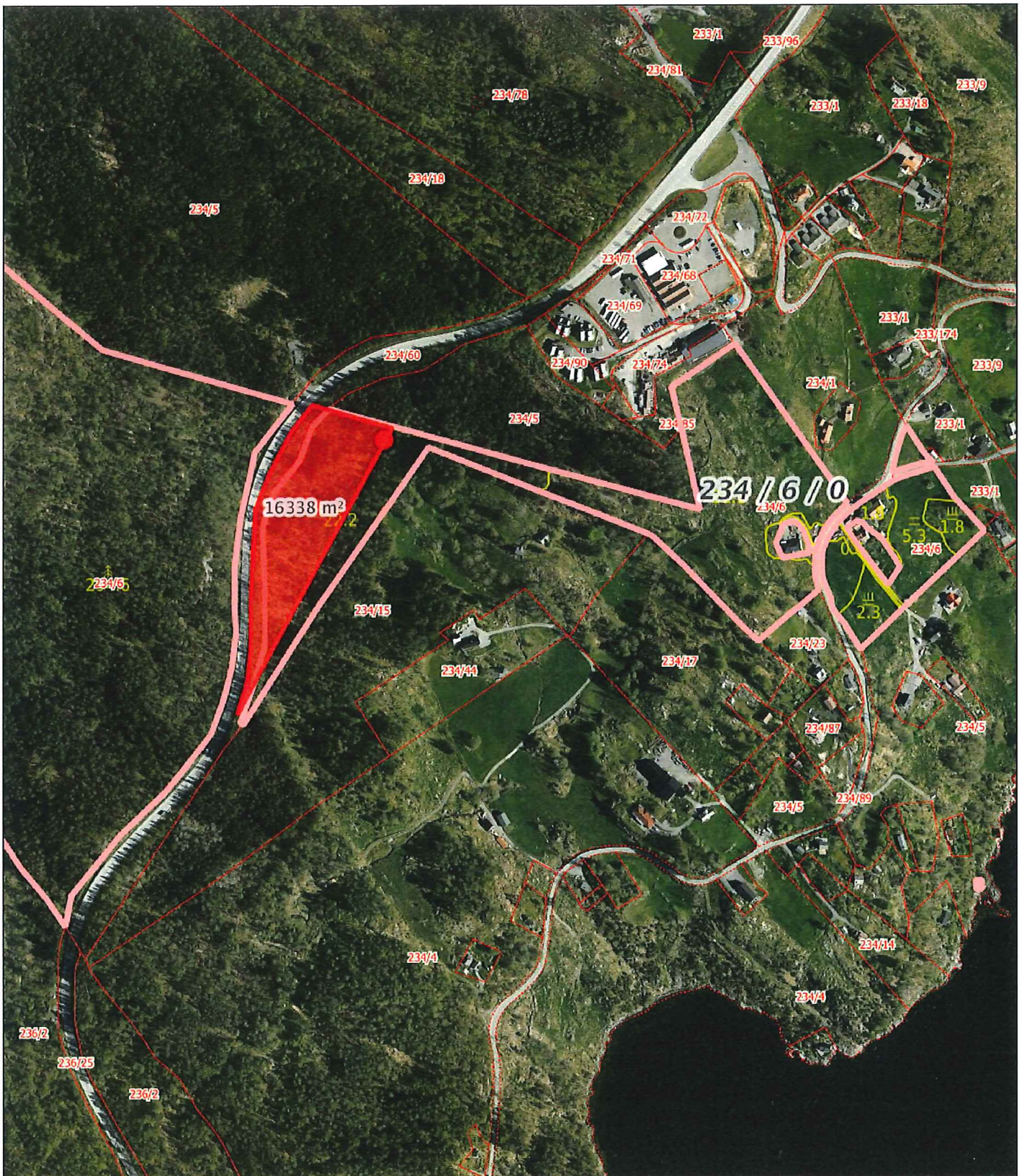

0 50 100 150m  
 Målestokk 1: 5000 ved A4 utskrift  
 Utskriftsdato: 11.09.2018 11:10  
 Eiendomsdata verifisert: 03.09.2018 03:32

GÅRDSKART 1263-234/6/0  
 Tilknyttede grunneiendommer:  
 234/6/0



Markslag (AR5) 7 klasser		AREALTALL (DEKAR)	
—	Fulldyrka jord	7.3	
≡	Overflatedyrka jord	4.8	
≡	Innmarksbeite	31.1	43.2
≡	Produktiv skog	316.7	316.7
—	Annet markslag	17.4	
—	Bebygd, samf., vann, bre	2.0	19.4
—	Ikke klassifisert	0.0	0.0
—	Sum	379.3	379.3

Kartet viser valgt type gårdskart for eiendommen man har søkt på. I tillegg vises bakgrunnskart for gjenkjenneelse. Arealstatistikken viser arealer i dekar for alle teiger på eiendommen. Det kan forekomme avrundingsforskjeller i arealtallene.

Ajourføringsbehov meldes til kommunen.

- Arealressursgrenser
- Eiendomsgrenser
- Driftssenterpunkt



## Plan for tiltaket og vedlikehald av området

Området vert rydda ved bruk av motorsag og traktor med vinsj og flishoggar. Det er noko bratt terreng, men ein reknar med å få opp traktor og utstyr i ein tørr periode. Det største trevirket vert nytta til vedproduksjon, resten vert flisa opp i hoggar. Me startar arbeidet nederst på teigen og jobbar oss oppover. Når me kjem øvst på teigen og skal jobbe nærast E39 vil me utføre arbeidet i tråd med dei krav som Statens Vegvesen set til sikkerhetstiltak knytta til varsling m.m.

Etter at ryddearbeidet er ferdig vil ein sleppe sau på arealet, gjerne også storfe. Området har vorte nytta som utmarksbeite i mange år, men er sterkt prega av attgroing. Ei rydding vil sleppa til lys og betre grunnlaget for grasvokster.

Ostereidet, 31.08.2018

Jahn Tommy Midtgård

Søkjar



Utsikt langs E39, ser mot sørvest i området som skal ryddast



Utsikt langs E39, ser mot nordaust innafor område som skal ryddast

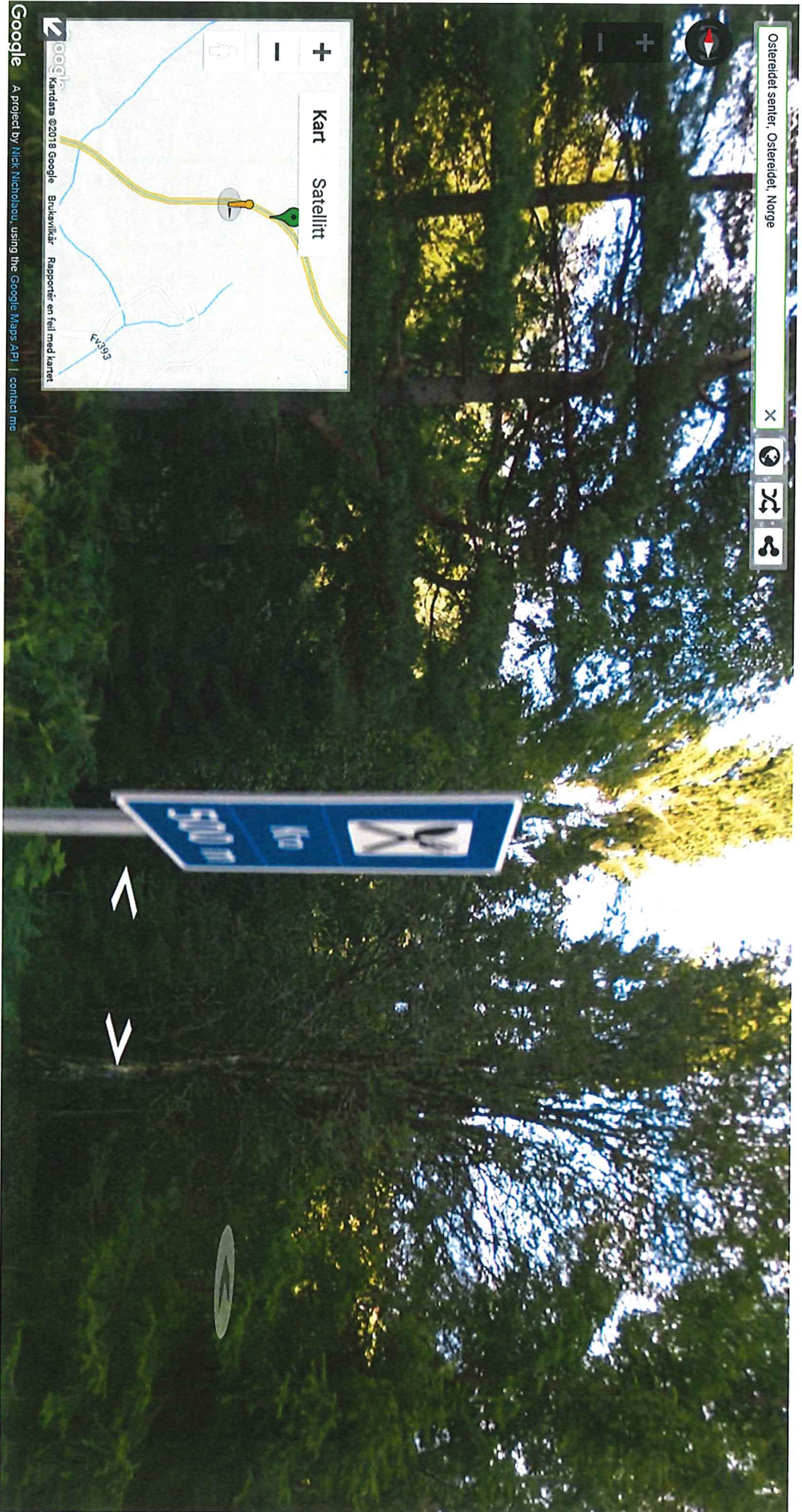



## **Kommentar :**

På det siste biletet skimtar ein fjorden mellom trea. Det vil verte ein veldig flott utsikt over bygda og Osterfjorden når området vert rydda. Ein kan følgje heile grensa mot E39 som vert rydda ved å klikke seg inn på Google street view.



## Kjartan Nyhammer

---

**Fra:** Kvamme Solfrid Vigdis <solfrid.kvamme@vegvesen.no>  
**Sendt:** 24. september 2018 10:05  
**Til:** Kjartan Nyhammer  
**Kopi:** e.t.eide@bkkfiber.no; jatomm@online.no  
**Emne:** VS: Ynskje om fjerning av kratt og tre på delar av gbnr 234/60 Eide i Lindås kommune. Bed om skriftleg løyve.  
**Vedlegg:** 20180911135101.pdf

Hei  
Vi er godt fornøyd med at dere ønsker å rydde nevnte areal. For behov for arbeidsvarsling ved rydding nær veg kan dere ta kontakt med [Nordhordland.arbeidsvarsling@vegvesen.no](mailto:Nordhordland.arbeidsvarsling@vegvesen.no)

Med hilsen  
Solfrid Vigdis Kvamme

Seksjon: Vegseksjon Nord-, Midt- og Sunnhordland  
Postadresse: Statens vegvesen Region vest, Postboks 43, 6861 LEIKANGER  
Besøksadresse: Heiane 4, NYBORG  
Mobil: +47 96236931 e-post/Skype: [solfrid.kvamme@vegvesen.no](mailto:solfrid.kvamme@vegvesen.no)  
[www.vegvesen.no](http://www.vegvesen.no) e-post: [firmapost-vest@vegvesen.no](mailto:firmapost-vest@vegvesen.no)

Tenk miljø - spar papir. Trenger du å skrive ut denne e-posten?

**Fra:** Kjartan Nyhammer [<mailto:Kjartan.Nyhammer@lindas.kommune.no>]  
**Sendt:** 11. september 2018 18:31  
**Til:** Kvamme Solfrid Vigdis <solfrid.kvamme@vegvesen.no>  
**Kopi:** [e.t.eide@bkkfiber.no](mailto:e.t.eide@bkkfiber.no); Jahn Tommy Midtgård <[jatomm@online.no](mailto:jatomm@online.no)>  
**Emne:** Ynskje om fjerning av kratt og tre på delar av gbnr 234/60 Eide i Lindås kommune. Bed om skriftleg løyve.

Hei,  
Oversender oversikt over det arealet som vert søkt rydda for tre og kratt. Det vert nytta som utmarkbeite i dag, men Jahn Tommy Midtgård ynskjer å rydde arealet for å få betre beiteverdi på arealet og gje utsikt og sikt for køyrande . Det er inngått avtale om rydding og beiting med grunneigar på det aktuelle arealet ( gbnr 234/6 i Lindås kommune), Erling T.Eide. I tillegg set Lindås kommune og Fylkesmannen i Hordaland **krav om at det vert gjeve løyve frå Statens Vegvesen om rydding på delar av deira eigedom gbnr 234/60 i Lindås kommune jfr kart**, før det kan løyvast tilskot til ryddinga. Skal tiltaket vera vellukka som utsiktsrydding er det naudsynt å fjerna krattet og trea på gbnr 234/60. Elles har prosjektet liten verdi for løyvande mynde.

Fint om du kan gje ei skriftleg tilbakemelding pr mail til underteikna med cc til grunneigar Erling Eide og søkjar Jahn Tommy Midtgård. Då får eg sendt uttale frå Lindås kommune vidare til Fylkesmannen før midlane er brukt opp.

Beste helsing

**Kjartan Nyhammer** | Landbrukssjef

**E-post:** [kjartan.nyhammer@lindas.kommune.no](mailto:kjartan.nyhammer@lindas.kommune.no) **Telefon:** 95 91 74 71  
**Kundesenter:** +47 56 37 50 00 | **Heimeside:** [www.lindas.kommune.no](http://www.lindas.kommune.no)

**Fra:** Kjartan Nyhammer  
**Sendt:** 11. september 2018 13:51  
**Til:** Kjartan Nyhammer  
**Emne:**