

Tilfakshaver	Christian Frønningen og Renate Litangen		Tegn,innhold	Fasader		M=1:400 i A3	
Byggeplass	Hundvin		Prosjekt	Enebolig m/leilighet			
Gnr/Bnr.	56/160				Dato	29.08.18	
Kommune	Lindås						

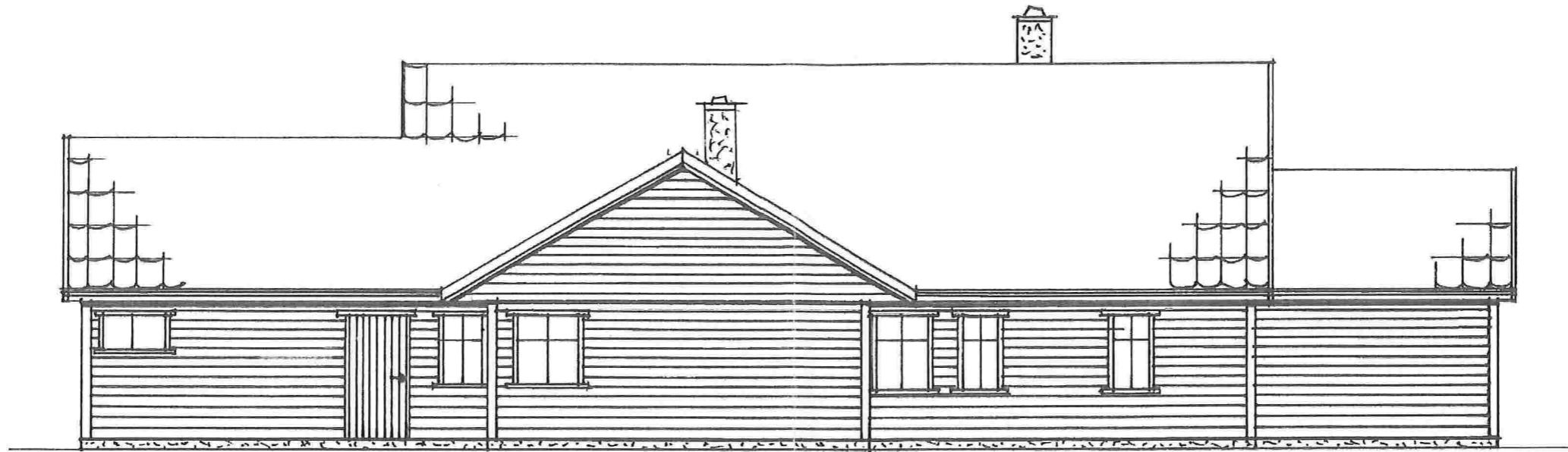

FASADE MOT NORD

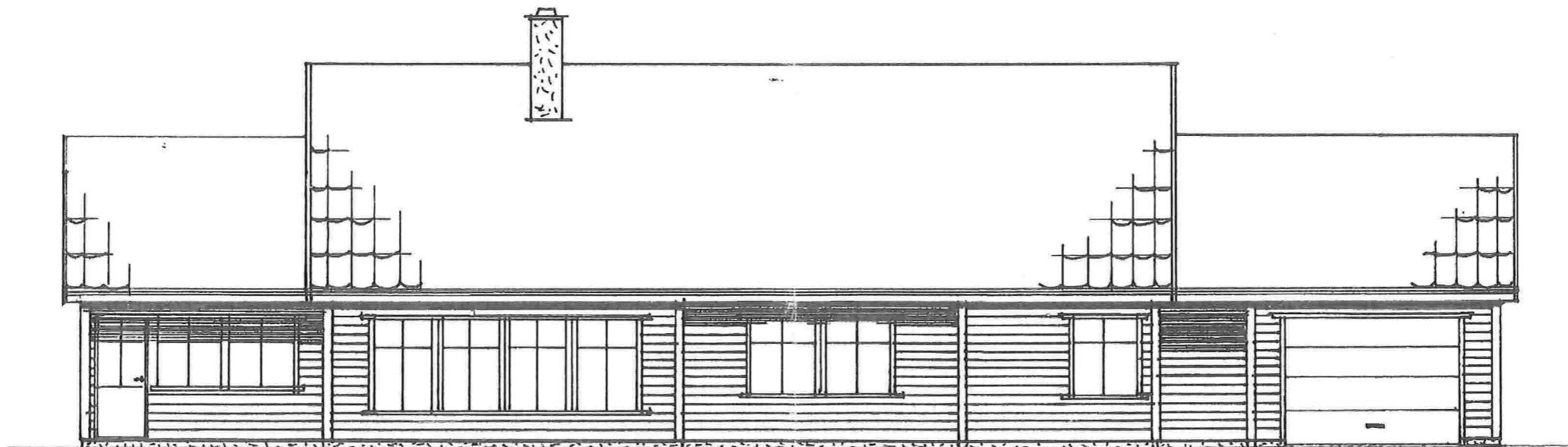

FASADE MOT SØR

		TILTAKSHAVER: CHRISTIAN FRØNNINGEN OG RENATE LITANGEN	TEGN, INNHOLD: FASADER	TILTAKSART: MAL: 1:100
		BYGGEPLASS: HUNDVIN	PROSJEKT: ENEBOLIG M/LEILIGHET	
		G.nr/B.nr: 56/160	DATO: 17/4-18	TEGN: A-3
		KOMMUNE: LINDÅS		

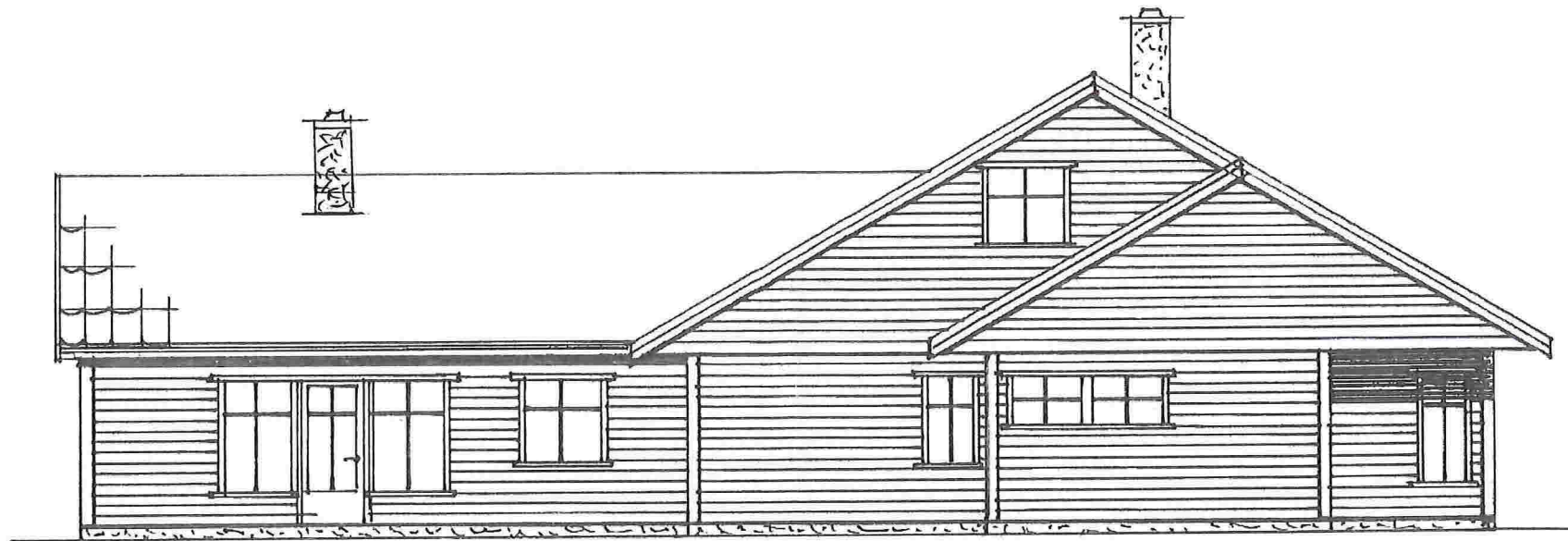

FASADE MOT VEST

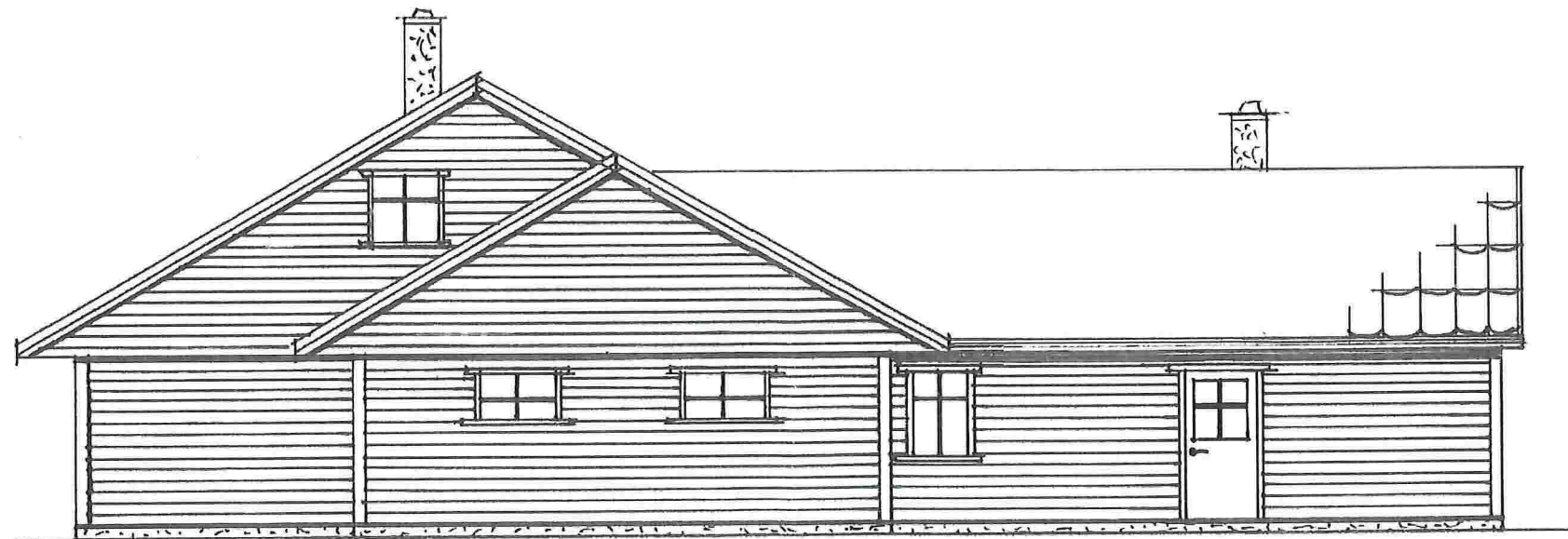

FASADE MOT ØST

A-3

		TILTAKSHAVER: CHRISTIAN FRØNNINGEN OG RENATE LITANGEN	TEGN, INNHOLD: FASADER	TILTAKSART:	MÅL: 1:100
		BYGGEPLASS: HUNDVIN	PROSJEKT: ENEBOLIG M/LEILIGHET		
		G.nr/B.nr: 56/160	DATO: 14-18	TEGN:	
		KOMMUNE: LINDÅS			

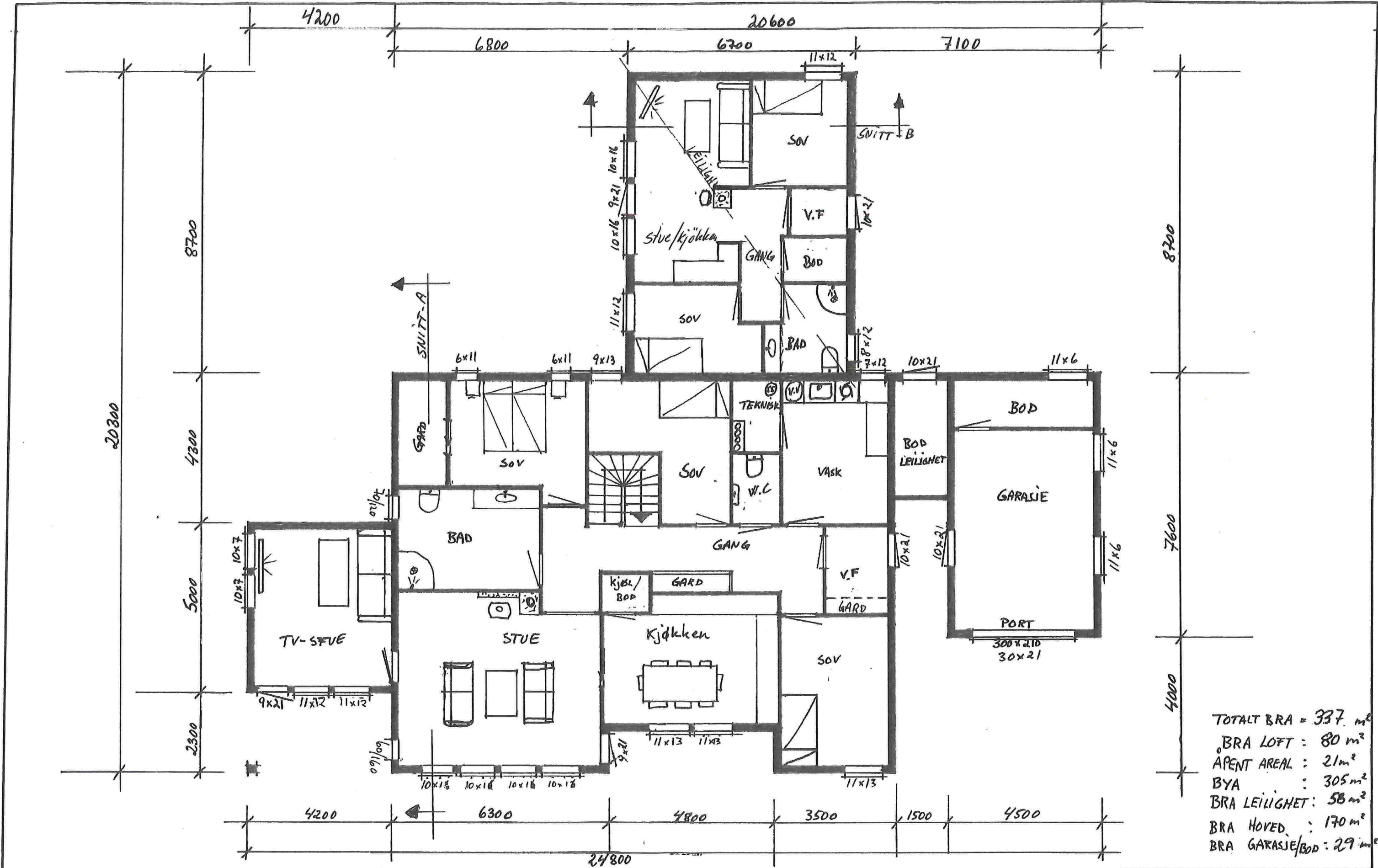

TOTALT BRA = 337 m²
 BRA LOFT = 80 m²
 APENT AREAL = 21 m²
 BYA = 305 m²
 BRA LEILIGHET = 58 m²
 BRA HOVED = 170 m²
 BRA GARASJE/BOD = 29 m²

		TILTAKSHAVER: CHRISTIAN FRØNNINGEN OG RENATE LITANGEN		TEGN, INNHOLD: PLAN 1 ETG		TILTAKSBART:		MÅL: 1:100	
		BYGGEPLASS: HUNDVIN		PROSJEKT: ENEBOLIG M/LEILIGHET					
		G.nr/B.nr:		DATO: 17/4-18		TEGN:			
		KOMMUNE: LINDÅS							

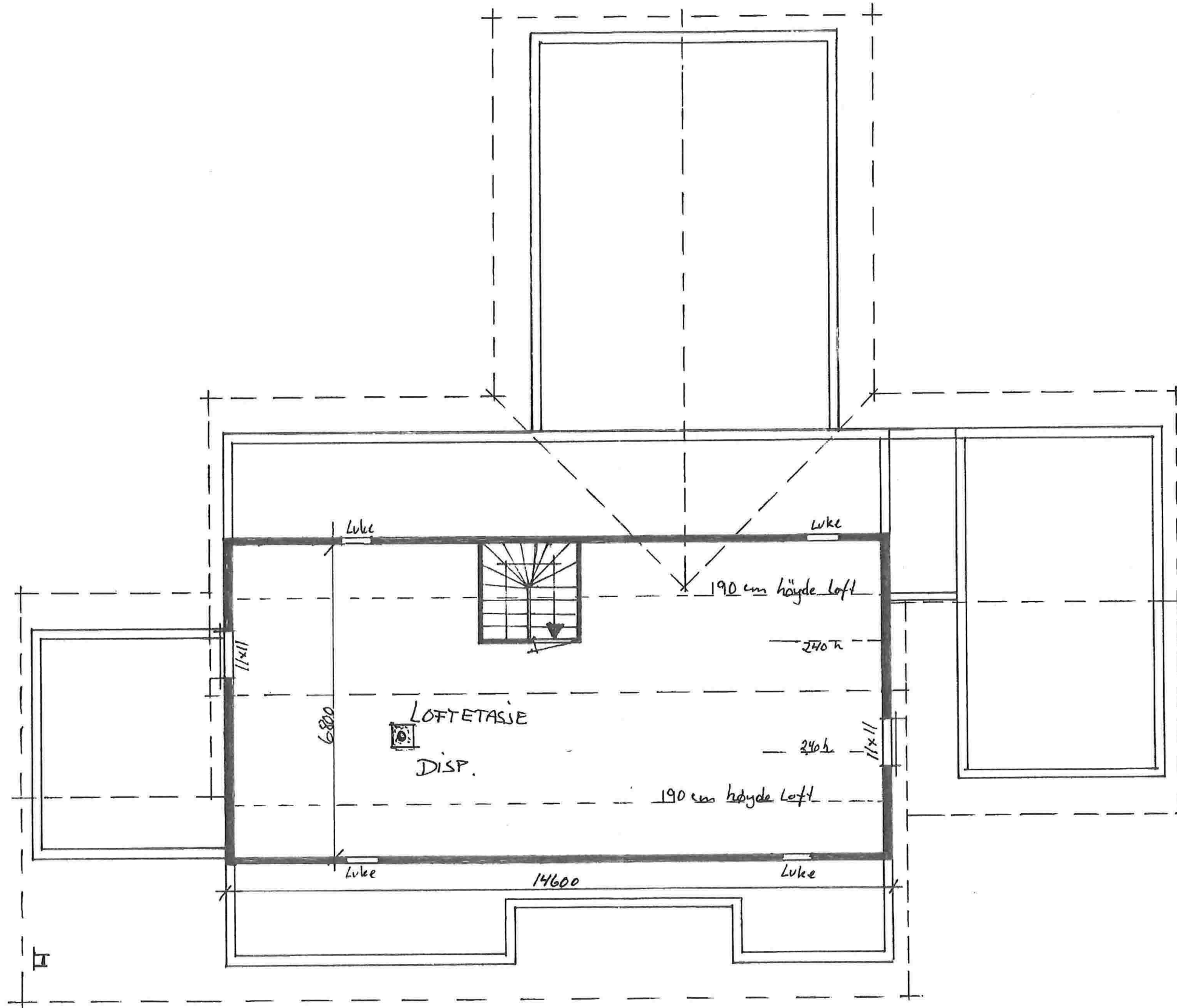

TILTAKSHAVER:	CHRISTIAN FRØNNINGEN OG RENATE LITANGEN
BYGGEPLASS:	HUNDVIN
G.nr/B.nr:	56/160
KOMMUNE:	LINDÅS

TEGN, INNHOLD:	LOFT ETG.	TILTAKSART:	MÅL:
PROSJEKT:	ENEBOLIG M/LEILIGHET		1:100
	DATE: 17/4-18	TEGN:	A-3

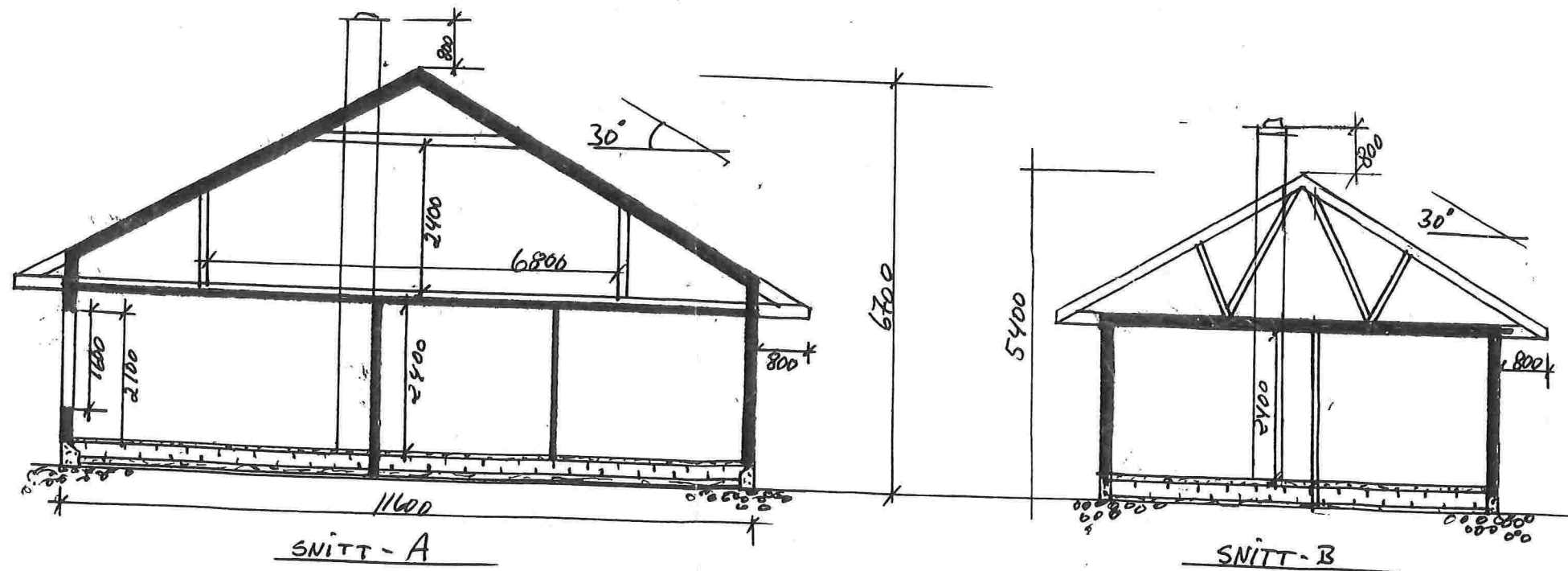

HUNDVIN
LINDÅS KOMMUNE GBNR. 56/160

SNITT A og B	A4
ENEBOELIG W/LEIUGHET	1:100
TILTAKSHVER	17/4-18
CHRISTIAN FRØNNINGEN OG RENATE LITANGEN	