

Vedlegg nr.  
C - 1

vedlegg:  
1 av 4



## Opplysninger gitt i nabovarsel sendes kommunen sammen med søknaden

(Gjenpart av nabovarsel)

Pbl § 21-3

Tiltak på eiendommen:							
Gnr.	Bnr.	Festenr.	Seksjonsnr.	Eiendommens adresse	Postnr.	Poststed	
58	35			LUREVEGEN 1238	5912	SEIM	
Eier/fester				Kommune			
ARNE AASE				LINDÅS KOMMUNE			

Det varsles herved om							
<input type="checkbox"/> Nybygg	<input type="checkbox"/> Anlegg	<input type="checkbox"/> Endring av fasade	<input type="checkbox"/> Riving				
<input checked="" type="checkbox"/> Påbygg/tilbygg	<input type="checkbox"/> Skilt/reklame	<input type="checkbox"/> Innhegning mot veg	<input type="checkbox"/> Bruksendring				
<input type="checkbox"/> Midlertidig bygning, konstruksjon eller anlegg	<input type="checkbox"/> Antennesystem	<input type="checkbox"/> Oppretting/ending av matrikkelenhet (eiendomsdeling) eller bortfeste	<input type="checkbox"/> Annet				
Dispensasjon etter plan- og bygningsloven kapittel 19							
<input type="checkbox"/> Plan- og bygningsloven med forskrifter	<input checked="" type="checkbox"/> Kommunale vedtekter	<input checked="" type="checkbox"/> Arealplaner	<input type="checkbox"/> Vegloven	Vedlegg nr. B - 1 - 2			

Arealdisponering			
Sett kryss for gjeldende plan			
<input checked="" type="checkbox"/> Arealdel av kommuneplan	<input type="checkbox"/> Reguleringsplan	<input type="checkbox"/> Bebyggelsesplan	
Navn på plan			

Beskriv nærmere hva nabovarslet gjelder
TILBYGG PÅ FERIEBUSTAD
Vedlegg nr. Q -

Spørsmål vedrørende nabovarsel rettes til			
Foretak/tiltakshaver			
ARNE AASE			
Kontaktperson, navn	E-post	Telefon	Mobil
ARNE AASE	araase@online.no		915 39 058
Søknaden kan ses på hjemmeside: (ikke obligatorisk):			

Merknader sendes til			
Eventuelle merknader skal være mottatt innen 2 uker etter at dette varsel er sendt. Ansvarlig søker/tiltakshaver skal sammen med søknad sende innkomne merknader og redegjøre for ev. endringer.			
Navn		Postadresse	
ARNE AASE		ÅSE 139b	
Postnr.	Poststed	E-post	
5916	5916 ISDALSTØ	araase@online.no	

Følgende vedlegg er sendt med nabovarselet			
Beskrivelse av vedlegg	Gruppe	Nr. fra - til	Ikke relevant
Dispensasjonssøknad/vedtak	B	1 - 2	<input type="checkbox"/>
Situasjonsplan	D	1 - 1	<input type="checkbox"/>
Tegninger snitt, fasade	E	1 - 1	<input type="checkbox"/>
Andre vedlegg	Q	-	<input checked="" type="checkbox"/>

Underskrift		
Tilsvarende opplysninger med vedlegg er sendt i nabovarsel til berørte naboer og gjenboere. Mottagere av nabovarsel fremgår av kvittering for nabovarsel.		
Sted	Dato	Underskrift ansvarlig søker eller tiltakshaver
ISDALSTØ	06.09.2018	<i>Arne Aase</i>
		Gjentas med blokkbokstaver
		ARILD AASE

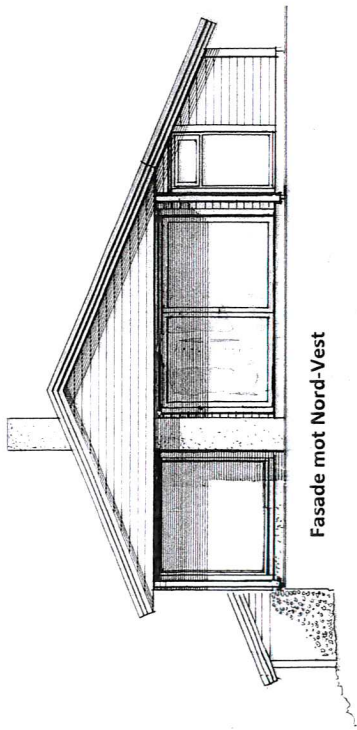

Fasade mot Nord-Vest

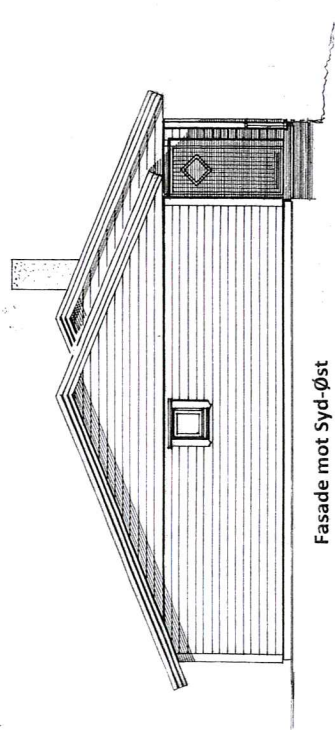

Fasade mot Syd-Øst

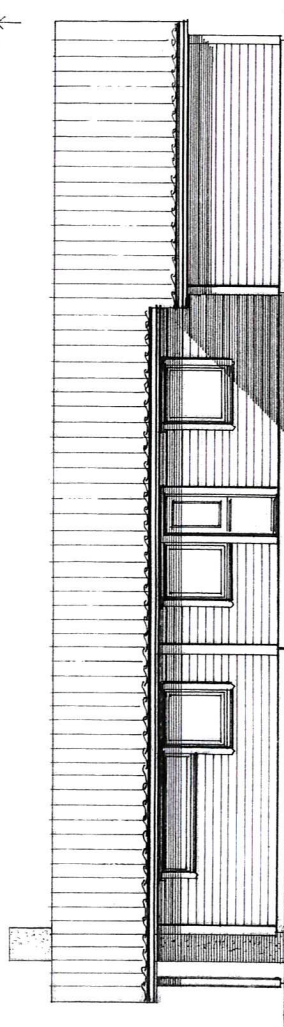

Fasade mot Syd-Vest

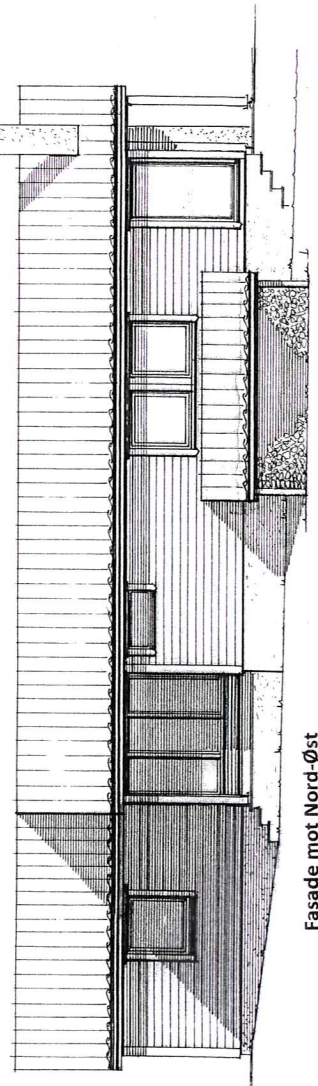

Fasade mot Nord-Øst

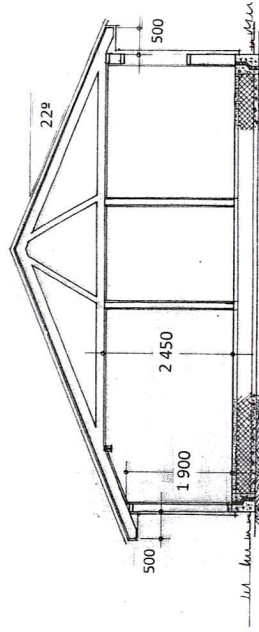
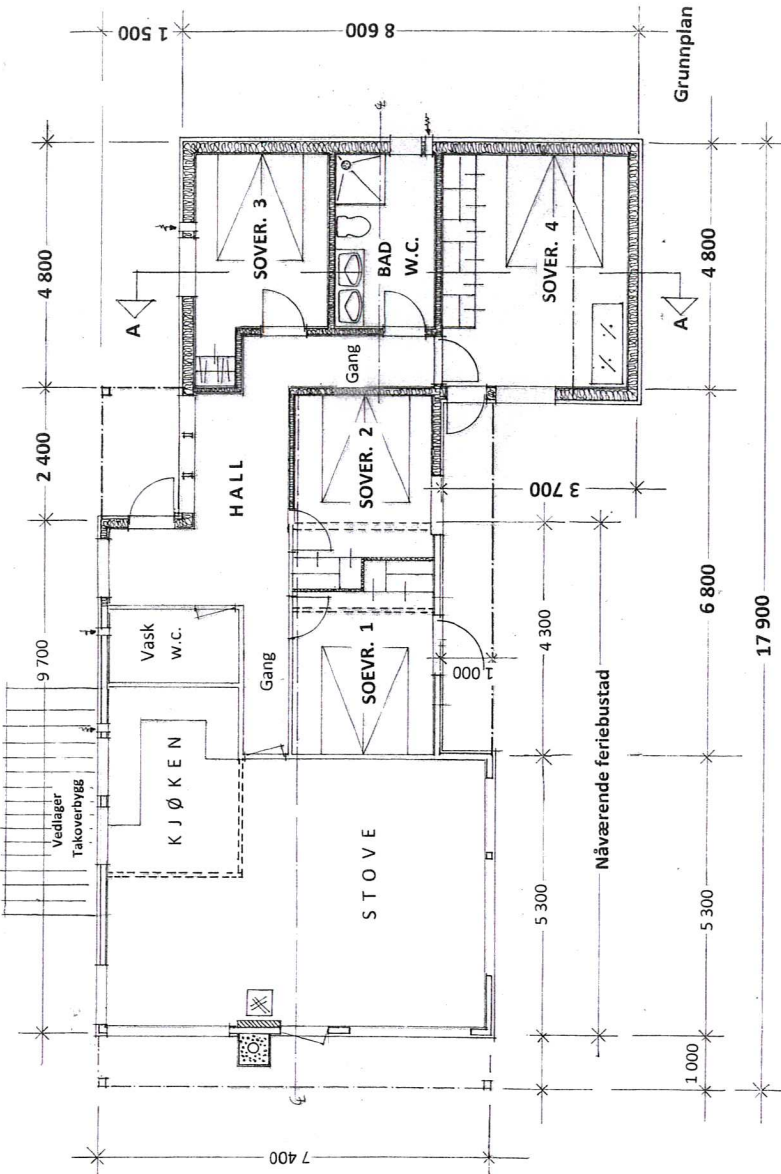

Snitt : A - A

Areal nåv. feriebestad : 63 m<sup>2</sup> BRA  
 + Proj. Nytt areal : 47 m<sup>2</sup> BRA  
 Nytt areal etter oppføring av tilbygg : 110 m<sup>2</sup> BRA

Prosj. Utvidelse av feriebestad på gnr. 58, bnr. 35 i Lindås kommune  
 Tiltakshaver : Arne Aase

Plan , Snitt – og fasader i Mål = 1 : 100

Seim, 05. 09. 2018 , Arkitekt Knut Willie Jacobsen

C-1  
 vedl.: 2 ark

C-1  
vedl. 3a L

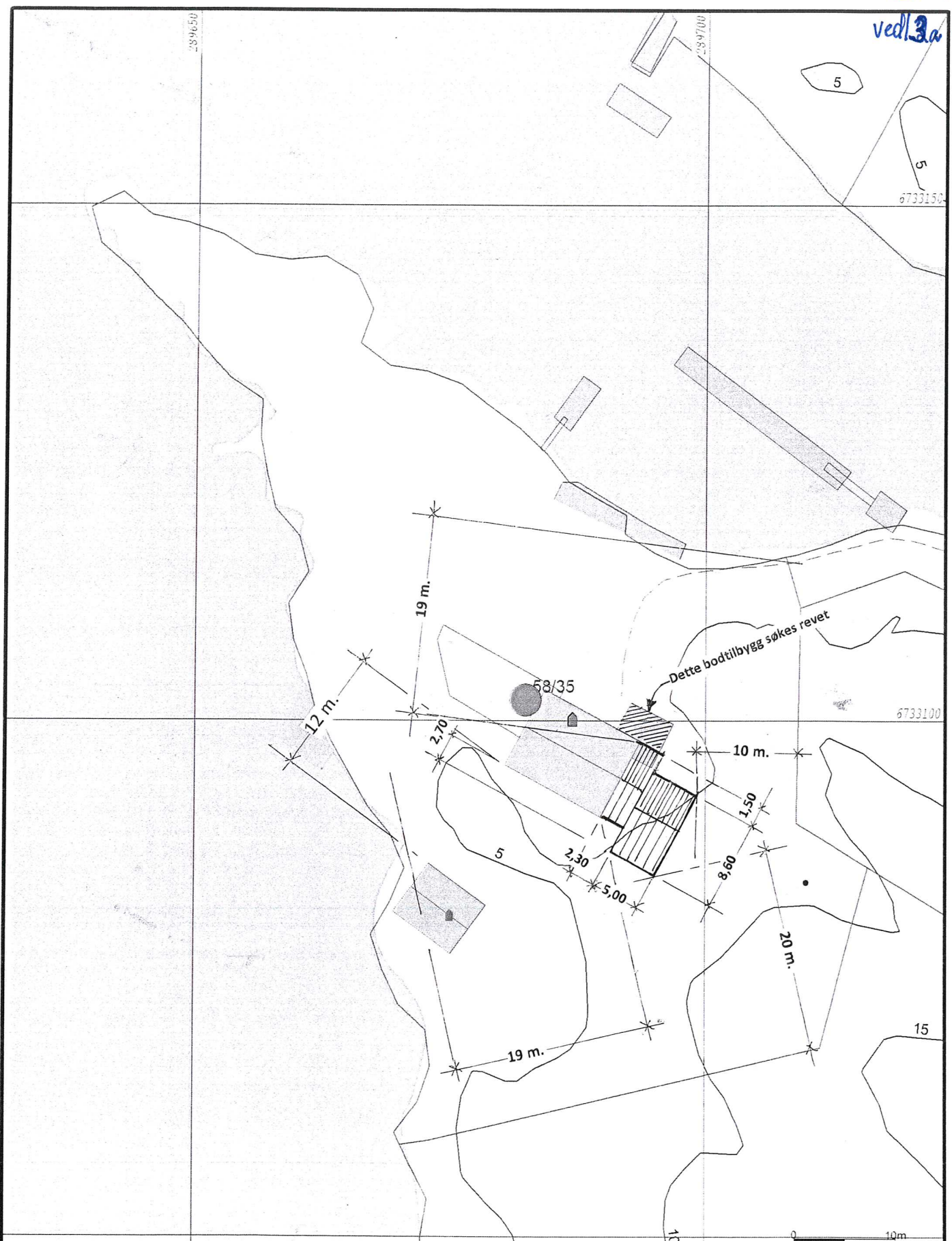

	Målte Grenser		Våningshus
	Registrerte Grenser		Større bustader
	Udefinert grenser		Hytte/feriehus
	Tarrangmålte grense		Garasje/uthus
	Konstruert grensepunkt		Industrielager
	Bolig		Andre bygg
	Bustad m/leilighet		

Beliggenhet og høyder må oppfattes som orienterende.  
 Koordinatsystem: EUREF39 - SONE 32 (EPSG:25832)  
 Høydesystem: NN 2000 høyder (EPSG:5941)

	Lindås kommune Geodata avdeling		
	Seim, 05. 09. 2018, Arkitekt Knut Willie Jacobsen		
dato: 2018.09.07 tegner: U-91	Gnr 58 bnr 35		Målestokk 1:500

## SØKNAD OM DISPENSASJON

Gnr. 58, Bnr. 35

Lindås kommune

I h.t. Lov om planlegging og byggesaksbehandling av 27.juni 2008 nr. 71. Ajourført med endringer senest ved lov 08.mai 2009 nr. 27, delvis trådt i kraft 01.juli 2009 søkes det herved om tillatelse fra Føreregne i Komuneplanens pkt. 2.21 vedr. mindre Tiltak på eksisterende fritidseiendommer. Eiendommen er i dag bebygget med fritidsbolig på 63 m<sup>2</sup> BRA, og et naust på 36 m<sup>2</sup>. Tomten er på 3 330 m<sup>2</sup>.

Det prosjekterte tilbygg er på 47 m<sup>2</sup> BRA - og etter oppført tilbygg, vil samlet BRA være på 110 m<sup>2</sup>.

Tilbygget vil **ikke** endre strøkets eller områdets karakter, men gi en bedre fritidsbolig for en 2 generasjons- familie. Utbyggingen vil stort sett være i byggets sør-østlige rethning, og vil nesten ikke være synlig fra sjøsiden

Parkering skjer utenfor tomteområdet.

Tomtens størrelse er på ca. : 3,3 daa !

Isdalstø , 03. 10. 2018

Arne Aase  
eier av 58/35  
i Lindås kommune

## SØKNAD OM DISPENSASJON

Gnr. 58, Bnr. 35

Lindås kommune

I h.t. Lov om planlegging og byggesaksbehandling av 27.juni 2008 nr. 71. Ajourført med endringer senest ved lov 08.mai 2009 nr. 27, delvis trådt i kraft 01.juli 2009 søkes det herved om dispensasjon fra Strandplanloven vedr. bygging innenfor 100-meters beltet fra strandkanten. Eiendommen er i dag bebygget med fritidsbolig på 63 m<sup>2</sup> BRA, og et naust på 36 m<sup>2</sup>.

Det prosjekterte tilbygg er på 47 m<sup>2</sup> BRA - og etter oppført tilbygg, vil samlet BRA være på 110 m<sup>2</sup>.

Tilbygget vil **ikke** endre strøkets eller områdets karakter, men gi en bedre fritidsbolig for en 2 generasjons- familie. Utbyggingen vil stort sett være i byggets sør-østlige rethning, og vil nesten ikke være synlig fra sjøsiden

Parkering skjer utenfor tomteområdet.

Tomtens størrelse er på ca. : 3,3 daa !

Isdalstø , 03. 10. 2018

Arne Aase  
eier av 58/35  
i Lindås kommune

C-1  
vedl. 4 av 4

### Kvittering for nabovarsel sendes kommunen sammen med søknaden

Nabovarsel kan enten sendes som rekommandert sending, overleveres personlig mot kvittering eller sendes på e-post mot kvittering. Med kvittering for mottatt e-post menes en e-post fra nabo/gjenboer som bekrefter å ha mottatt nabovarslet. Ved personlig overlevering vil signatur gjelde som bekreftelse på at varslet er mottatt. Det kan også signeres på at man gir samtykke til tiltaket.

Tiltaket gjelder							
Eiendom/ byggested	Gnr.	Bnr.	Festenr.	Seksjonsnr.	Bygningsnr.	Bolignr.	Kommune
	58	35					LINDÅS KOMMUNE
	Adresse			Postnr.	Poststed		
	LUREVEGEN 1238			5912	SEIM		

Følgende naboer har mottatt eller fått rek. sending av vedlagte nabovarsel med tilhørende vedlegg:

Nabo-/gjenboereiendom				Eier/fester av nabo-/gjenboereiendom		
Gnr.	Bnr.	Festenr.	Seksjonsnr.	Eiers/festers navn		Dato sendt e-post
58	74, 156			SONJA - og KOLBJØRN AASE		
Adresse				Adresse		Kvittering vedlegges
LUREVEGEN				WINKELSTRASSE 3		
Postnr.	Poststed		Postnr.	Poststed		Poststedets reg.nr.
5912	SEIM		8194	HUNTWANGEN, SVEITS		
Personlig kvittering for	Dato	Sign.		Personlig kvittering for	Dato	Sign.
<input type="checkbox"/> mottatt varsel				<input type="checkbox"/> samtykke til tiltaket		

Nabo-/gjenboereiendom				Eier/fester av nabo-/gjenboereiendom		
Gnr.	Bnr.	Festenr.	Seksjonsnr.	Eiers/festers navn		Dato sendt e-post
58	74			MARIT AASE		
Adresse				Adresse		Kvittering vedlegges
LUREVEGEN				H0201 STRIMMELEN 27		
Postnr.	Poststed		Postnr.	Poststed		Poststedets reg.nr.
5912	SEIM		5097	BERGEN		
Personlig kvittering for	Dato	Sign.		Personlig kvittering for	Dato	Sign.
<input type="checkbox"/> mottatt varsel				<input checked="" type="checkbox"/> samtykke til tiltaket	12/9-18	<i>Marit Aase</i>

Nabo-/gjenboereiendom				Eier/fester av nabo-/gjenboereiendom		
Gnr.	Bnr.	Festenr.	Seksjonsnr.	Eiers/festers navn		Dato sendt e-post
58	74			KJERSTI AASE JOHANSEN		
Adresse				Adresse		Kvittering vedlegges
LUREVEGEN				KVAMSVÅGEN 26		
Postnr.	Poststed		Postnr.	Poststed		Poststedets reg.nr.
5912	SEIM		5911	ALVERSUND		
Personlig kvittering for	Dato	Sign.		Personlig kvittering for	Dato	Sign.
<input type="checkbox"/> mottatt varsel				<input checked="" type="checkbox"/> samtykke til tiltaket	10/9 2018	<i>Kjersti Aase Johansen</i>

Nabo-/gjenboereiendom				Eier/fester av nabo-/gjenboereiendom		
Gnr.	Bnr.	Festenr.	Seksjonsnr.	Eiers/festers navn		Dato sendt e-post
58	157			OLAUG - og TRYGVE KORDT		
Adresse				Adresse		Kvittering vedlegges
LUREVEGEN				FLAKTVEITVEGEN 326		
Postnr.	Poststed		Postnr.	Poststed		Poststedets reg.nr.
5912	SEIM		5134	FLAKTVEIT		
Personlig kvittering for	Dato	Sign.		Personlig kvittering for	Dato	Sign.
<input type="checkbox"/> mottatt varsel				<input checked="" type="checkbox"/> samtykke til tiltaket	1/9-18	<i>Oaugve Kordt</i>

Nabo-/gjenboereiendom				Eier/fester av nabo-/gjenboereiendom		
Gnr.	Bnr.	Festenr.	Seksjonsnr.	Eiers/festers navn		Dato sendt e-post
Adresse				Adresse		Kvittering vedlegges
Postnr.	Poststed		Postnr.	Poststed		Poststedets reg.nr.
Personlig kvittering for	Dato	Sign.		Personlig kvittering for	Dato	Sign.
<input type="checkbox"/> mottatt varsel				<input type="checkbox"/> samtykke til tiltaket		

Det er per dags dato innlevert rekommandert sending til ovennevnte adressater.

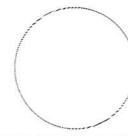
Samlet antall sendinger: 4 Sign. 

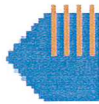

## Naboliste for 58 / 35

Komm.	Matrikelnr	Rolle	Status	Eier	Bruksenhet	Adresse	Andel
1263	58 / 74	H		AASE ARNE		ÅSE 139 B 5916 ISDALSTØ WINKELSTRASSE 3 8194 HUNTWANGEN SVEITS SVEITS	1 / 5
		H		AASE KOLBJØRN			1 / 5
		H		AASE MARIT	H0201	STRIMMELEN 27 5097 BERGEN	1 / 5
		H		JOHANSEN KJERSTI AASE		KVAMSVÅGEN 26	1 / 5
		H		KORDT OLAUG AASE		5911 ALVERSUND FLAKTVEITVEGEN 326 5134 FLAKTVEIT	1 / 5
1263	58 / 156	H		AASE KOLBJØRN		WINKELSTRASSE 3 8194 HUNTWANGEN SVEITS SVEITS	1 / 2
		H		AASE SONJA JUCKER		WINKELSTRASSE 3 8194 HUNTWANGEN SVEITS SVEITS	1 / 2
1263	58 / 157	H		KORDT OLAUG AASE		FLAKTVEITVEGEN 326 5134 FLAKTVEIT	1 / 2
		H		KORDT TRYGVE		FLAKTVEITVEGEN 326 5134 FLAKTVEIT	1 / 2

5-3

C-4  
vedlegg: 1 av 5

Am 06.09.2018 um 14:39 schrieb Arne Aase:

Hei

Vedlagt er en scannet versjon av et nabovarsel for å få fullført søknad om å få oppført et tilbygg på hytte (vedlegget er versjonen til Sonja&Kolbjørn). Prinsipielt er dette mye det samme som ble arbeidet med for mange år siden der far var søker. Den gang stanset arbeidet med søknad opp, bl.a basert på tilbakemeldinger fra kommunen om formalitetsmangler i søknad. Nå har vi engasjert en arkitekt som har utformet reviderte tegninger og som forestår den formelle søknaden som skal sikre at nødvendige formaliteter ivaretas, Vi må derfor ha en tilbakemelding på et nytt nabovarsel.

Sonja & Kolbjørn:

Ber om tilbakemelding på at mail er mottatt slik at jeg vet den er kommet frem til Dere.

Tilbakemelding på nabovarsel kan fra Dere gis elektronisk ved å besvare denne mail'en. (Arkitekt bekrefter at dette er en akseptert løsning)

Tilbakemeldingen fra Dere vil da bli vedlagt søknad og skjema for signerte nabovarsler.

Ta kontakt snarest hvis Dere ikke lykkes med å åpne/lese vedlegg.

Kjersti/Marit/Olaug&Trygve:

Jeg har en papirkopi til Dere tilsvarende vedlegg i denne mail som er til Sonja & Kolbjørn. Vi treffes sikkert i nærmeste tid så kan Dere få Deres kopi.

Forøvrig er jeg/vi tilgjengelig på tlf +47 91539058 hvis Dere har spørsmål.

Mvh. Arne & Nina

<Nabovarsel Kolbjørn\_Sonja.pdf>



[Nabovarsel K...pdf \(875 KB\)](#)

C-4  
vedlegg: 2 av 5



Von: Sonja Aase <sonjaaase@sunrise.ch>  
Betreff: **Motatt Nabovarsel Tilbygg hytte Børøynes (58/35) / Merknader til parkering**  
Datum: 9. September 2018 18:43:35 MESZ  
An: Arne Aase <araase@online.no>  
▶ 1 Anhang, 875 KB

Hei

Motatt Nabovarsel fra Arne Aase angående Tilbygg hytte Børøynes (58/35) / Merknader til parkering.

Vi bekrefter å ha motatt nabovarsel datert 8.9.2018 i henhold til vedlegg.

Vi har følgende merknad til til nabovarselet::

Generellt: Varsel er ikke komplett da ingen parkeringsplasser er inntegnet og/eller beskrevet.

Vedlegg B1: Det beskrives ikke noe konkret om parkering.

Vedlegg B2: Det beskrives ikke noe konkret om parkering.

Situasjonsplan D1: Situasjonsplan inneholder ikke areal tiltenkt parkering / Situasjonsplan mangler over areal.

Kommentar:

- Behov for parkering er ved bruk av Gnr 58 Bnr 35 per i dag stort og vil nok etter ombyggingen øke.
- Vi har fått vår Hytte 58/156 plasert omtrent i bare 5 Meter avstand fra snuplass ved Storanauset Gnr 58 Bnr 74.

**Konklusjon:**

**Det er viktig for oss at det ikke blir planlagt parkeringsplasser på snuplassen ved Storanauset eller rundt Storanauset Gnr 58 Bnr 74.**

Vi sender også merknader per Post i undertegnet stand til adresse: Arne Aase, Aase 139b, 5916 Isdalstø, Norwegen

Vi ber om tilbakemelding på at brev med merknader er motatt slik at vi vet den er kommet fra til deg.

MVH

Sonja Aase

Hüntwangen i Sveits 9.9.2018

Kolbjörn Aase

Vår adresse: Sonja & Kolbjörn Aase, Winkelstrasse 3, CH-8194 Hüntwangen, Switzerland

Vår telefon 0041 43 433 53 06



## Knut Willie Jacobsen

---

C-4  
vedlegg: 3 av 6

**Fra:** Arne Aase <araase@online.no>  
**Sendt:** 23. september 2018 19:56  
**Til:** kwil-jac@online.no; araase@online.no  
**Kopi:** ninaase@online.no  
**Emne:** Tilbygg hytte Børøynes (58/35) Nabovarsler  
**Vedlegg:** Grunnbok 58\_74.pdf

Søknad om tilbygg hytte på eiendom 58/35 Børøy. Tiltakshaver: Arne Aase  
Emne: Nabovarsler

Viser til tilbakemeldinger på nabovarsel gitt ifm. søknad om tilbygg hytte på eiendom 58/35.  
Ingen berørte naboer har kommet med merknader/innsigelser på det omsøkte tiltaket som søkes utført på eiendom 58/35.

1 berørt nabo (Kolbjørn & Sonja ) har dog i sin tilbakemelding uttrykt synspunkter på hvordan eiendom 58/74 skal anvendes, og da med kommentarer på parkering og oppstillingsplass for biler. Eiendom 58/35 har ikke fremført vei men har veitilkomst og rett til parkering på 58/74.

Her vil jeg understreke følgende:

Alle berørte naboer er likeverdige deleiere i eiendom 58/74. Hver eier 1/5 del. Hver deleier har tinglyst rett til vegtilkomst og parkering på 58/74.

Dette fremgår også av vedlagte utskrift fra grunnboken [ \_ \_ \_ \_ ] for eiendom 58/74.

Undertegnede ber derfor om at merknader i tilbakemelding på nabovarsel fra Kolbjørn og Sonja ikke kan/skal vektlegges ved behandling av søknad for omsøkte tiltak.

Jeg, som eier av 58/35, og som partseier (1/5) av 58/74 vil følge vedtekter for sameiet i 58/74.

Knut Willie: Vennligst ta utskrift av denne mailen og ha dette med som vedlegg [ **C-4** ] når søknad sendes inn  
(fyll inn riktig vedleggsreferanse)

Mvh. Arne Aase

C-4  
vedlegg: 4 av 8

Grunnboksinformasjon fra Statens kartverk

Data uthentet: 21.09.2018 kl. 09:19

Oppdatert per: 21.09.2018 kl. 09:19

Kommune: 1263 LINDÅS

Gnr: 99 Bnr: 74

## Grunnboksinformasjon

### HJEMMELSOPLYSNINGER

#### Rettighetshavere til eiendomsrett

2015/993466-1/200 27.10.2015	HJEMMEL TIL EIENDOMSRETT VEDERLAG: NOK 0 AASE ARNE F.NR: 280765 AASE KOLBJORN F.NR: 160367 AASE MARIT F.NR: 281263 JOHANSEN KJERSTI AASE F.NR: 311066 KORDT OLAVS AASE F.NR: 201160	IDEELL: 1/5 IDEELL: 1/5 IDEELL: 1/5 IDEELL: 1/5 IDEELL: 1/5 IDEELL: 1/5
---------------------------------	--	--

#### Dokumenter av særlig interesse for salg- eller pantsettelsesadgang

2015/993246-19/200 URÅDGJETT

### HEFTELSE

Dokumenter fra den manuelle grunnboken som antas å kun ha historisk betydning, eller som vedrører en matrikkelenhets grenser og areal, er ikke overført til denne matrikkelenheten sin grunnboksutskrift.

Servitutter binglyst på hovedbruket/avgiverieiendommen for fradelingsdauken, eller for eventuelle arealoverføringer, er heller ikke overført. Disse finner du på grunnboksutskriften til hovedbruket/avgiverieiendommen. For festenummer gjelder dette servitutter eldre enn festekontrakten.

1969/990005-1/51 10.02.1969	FØDERÅD RETTIGHETSHAVER: MOBERG BJARNE OG OLEFINE PANTSETTELSESEKLERING OVERFØRT FRA: KNR:1263 GNR:99 BNR:6 GJELDER DENNE REGISTERENHETEN MED FLERE
1969/990006-1/51 10.02.1969	PANTSETTELSESEKLERING BELOP: NOK 20 000 PANTHAVER: MOBERG BJARNE OG OLEFINE LOPENR: 1919150 PANTSETTELSESEKLERING OVERFØRT FRA: KNR:1263 GNR:99 BNR:6 GJELDER DENNE REGISTERENHETEN MED FLERE
1975/4298-2/51 31.07.1975	BESTEMMELSE OM GJERDE
2015/993200-1/200 27.10.2015	BESTEMMELSE OM VEG RETTIGHETSHAVER: KNR:1263 GNR:99 BNR:95 RETTIGHETSHAVER: KNR:1263 GNR:99 BNR:156 RETTIGHETSHAVER: KNR:1263 GNR:99 BNR:157
2015/993200-2/200 27.10.2015	BESTEMMELSE OM PARKERING RETTIGHETSHAVER: KNR:1263 GNR:99 BNR:95 RETTIGHETSHAVER: KNR:1263 GNR:99 BNR:156 RETTIGHETSHAVER: KNR:1263 GNR:99 BNR:157
2015/993200-3/200 27.10.2015	BESTEMMELSE OM VANNRETT RETTIGHETSHAVER: KNR:1263 GNR:99 BNR:95 RETTIGHETSHAVER: KNR:1263 GNR:99 BNR:156 RETTIGHETSHAVER: KNR:1263 GNR:99 BNR:157

C-4  
vedlegg: 5 av 5

Grunnboksinformasjon fra Statens kartverk

Data uthentet: 21.09.2019 kl. 09.19

Oppdatert per: 21.09.2019 kl. 09.19

Kommune: 1263 LINDÅS

Gnr: 99 Bnr: 74

2015/993200-4/200  
27.10.2015

BEST. OM VANN/KLOAKKLEDN.  
RETTIGHETSHAVER: KNR:1263 GNR:99 BNR:99  
RETTIGHETSHAVER: KNR:1263 GNR:99 BNR:196  
RETTIGHETSHAVER: KNR:1263 GNR:99 BNR:197

2015/993200-5/200  
27.10.2015

BESTEMMELSE OM BÅTPASS  
RETTIGHETSHAVER: KNR:1263 GNR:99 BNR:99  
RETTIGHETSHAVER: KNR:1263 GNR:99 BNR:196  
RETTIGHETSHAVER: KNR:1263 GNR:99 BNR:197  
Rett til båttsto  
Bestemmelse om bebyggelse

2015/993200-6/200  
27.10.2015

RETT TIL UTSKILT TOMT  
RETTIGHETSHAVER: JOHANSEN KJERSTI AASE  
F.NR: 311098

2015/993200-7/200  
27.10.2015

RETT TIL UTSKILT TOMT  
RETTIGHETSHAVER: AASE MARIT  
F.NR: 291263

2015/993246-1/200  
27.10.2015

FORKJØPSRETT  
RETTIGHETSHAVER: KORDT OLAUG AASE  
F.NR: 201160  
HEFTER I IDEELL 1/8 AV MATRIKKELENHET TILHØRENDE:  
AASE ARNE  
HEFTER I IDEELL 1/8 AV MATRIKKELENHET TILHØRENDE:  
AASE KOLBJORN  
HEFTER I IDEELL 1/8 AV MATRIKKELENHET TILHØRENDE:  
AASE MARIT  
HEFTER I IDEELL 1/8 AV MATRIKKELENHET TILHØRENDE:  
JOHANSEN KJERSTI AASE  
GJELDER DENNE REGISTERENHETEN MED FLERE

2015/993246-3/200  
27.10.2015

FORKJØPSRETT  
RETTIGHETSHAVER: JOHANSEN KJERSTI AASE  
F.NR: 311098  
HEFTER I IDEELL 1/8 AV MATRIKKELENHET TILHØRENDE:  
AASE ARNE  
HEFTER I IDEELL 1/8 AV MATRIKKELENHET TILHØRENDE:  
AASE KOLBJORN  
HEFTER I IDEELL 1/8 AV MATRIKKELENHET TILHØRENDE:  
AASE MARIT  
HEFTER I IDEELL 1/8 AV MATRIKKELENHET TILHØRENDE:  
KORDT OLAUG AASE  
GJELDER DENNE REGISTERENHETEN MED FLERE

2015/993246-6/200  
27.10.2015

FORKJØPSRETT  
RETTIGHETSHAVER: AASE KOLBJORN  
F.NR: 160867  
HEFTER I IDEELL 1/8 AV MATRIKKELENHET TILHØRENDE:  
AASE ARNE  
HEFTER I IDEELL 1/8 AV MATRIKKELENHET TILHØRENDE:  
AASE MARIT  
HEFTER I IDEELL 1/8 AV MATRIKKELENHET TILHØRENDE:  
JOHANSEN KJERSTI AASE  
HEFTER I IDEELL 1/8 AV MATRIKKELENHET TILHØRENDE:  
KORDT OLAUG AASE  
GJELDER DENNE REGISTERENHETEN MED FLERE

2015/993246-7/200  
27.10.2015

FORKJØPSRETT  
RETTIGHETSHAVER: AASE MARIT  
F.NR: 291263  
HEFTER I IDEELL 1/8 AV MATRIKKELENHET TILHØRENDE:  
AASE ARNE  
HEFTER I IDEELL 1/8 AV MATRIKKELENHET TILHØRENDE:  
AASE KOLBJORN  
HEFTER I IDEELL 1/8 AV MATRIKKELENHET TILHØRENDE:

Grunnboksinformasjon fra Statens kartverk      Data uthentet: 21.09.2018 kl. 18.18  
Oppdatert per: 21.09.2018 kl. 18.18  
Kommune: 1263 LINDÅS  
Gnr: 58 Bnr: 74

JOHANSEN KJERSTI AASE  
HEFTER I IDEELL 1/8 AV MATRIKKELENHET TILHØRENDE:  
KORDT OLAUG AASE  
GJELDER DENNE REGISTERENHETEN MED FLERE

2015/993246-18/200  
27.10.2018

FORKJØPSRETT  
RETTIGHETSHAVER: AASE ARNE  
F.NR: 230765  
HEFTER I IDEELL 1/8 AV MATRIKKELENHET TILHØRENDE:  
AASE KOLBJORN  
HEFTER I IDEELL 1/8 AV MATRIKKELENHET TILHØRENDE:  
AASE MARIT  
HEFTER I IDEELL 1/8 AV MATRIKKELENHET TILHØRENDE:  
JOHANSEN KJERSTI AASE  
HEFTER I IDEELL 1/8 AV MATRIKKELENHET TILHØRENDE:  
KORDT OLAUG AASE  
GJELDER DENNE REGISTERENHETEN MED FLERE

2015/993246-19/200  
27.10.2018

URÅDIGHET  
RETTIGHETSHAVER: AASE ARNE  
F.NR: 230765  
RETTIGHETSHAVER: AASE KOLBJORN  
F.NR: 160367  
RETTIGHETSHAVER: AASE MARIT  
F.NR: 291263  
RETTIGHETSHAVER: JOHANSEN KJERSTI AASE  
F.NR: 311059  
RETTIGHETSHAVER: KORDT OLAUG AASE  
F.NR: 201160  
Sameieandelen kan ikke kunne pantsettes eller beheftes  
på annen måte uten samtykke fra rettighetshaverne.

GRUNNDATA

1975/549-1/51  
06.02.1975

REGISTRERING AV GRUNN  
DENNE MATRIKKELENHET OPPRETTET FRA: KNR:1263 GNR:58  
BNR:6

1998/2804-2/51  
11.08.1998

GRENSEJUSTERING  
GJELDER DENNE REGISTERENHETEN MED FLERE

1998/2811-1/51  
11.08.1998

REGISTRERING AV GRUNN  
UTSKILT FRA DENNE MATRIKKELENHET: KNR:1263 GNR:58  
BNR:186

1998/2812-1/51  
11.08.1998

REGISTRERING AV GRUNN  
UTSKILT FRA DENNE MATRIKKELENHET: KNR:1263 GNR:58  
BNR:187

For eventuelle utleggs- og arrestforretninger, samt forbehold tatt ved  
avhendelse, som tinglyses samme dag som andre frivillige rettsforbehold,  
gjelder særskilte prioritetsregler, se tinglysingsloven § 20 andre ledd og § 21  
trede ledd.