

- |                        |                 |
|------------------------|-----------------|
| Målte Grenser          | Våningshus      |
| Registrerte Grenser    | Større bustader |
| Udefinert grenser      | Hytte/feriehus  |
| Terrengmålte grense    | Garasje/uthus   |
| Konstruert grensepunkt | Industri/lager  |
| Bolig                  | Andre bygg      |
| Bustad m/leilighet     |                 |

Beliggenhet og høyder må oppfattes som orienterende.



Lindås kommune  
Geodata avdeling



Dato: 2018.09.21  
Sign: lini

Målestokk  
1:1000

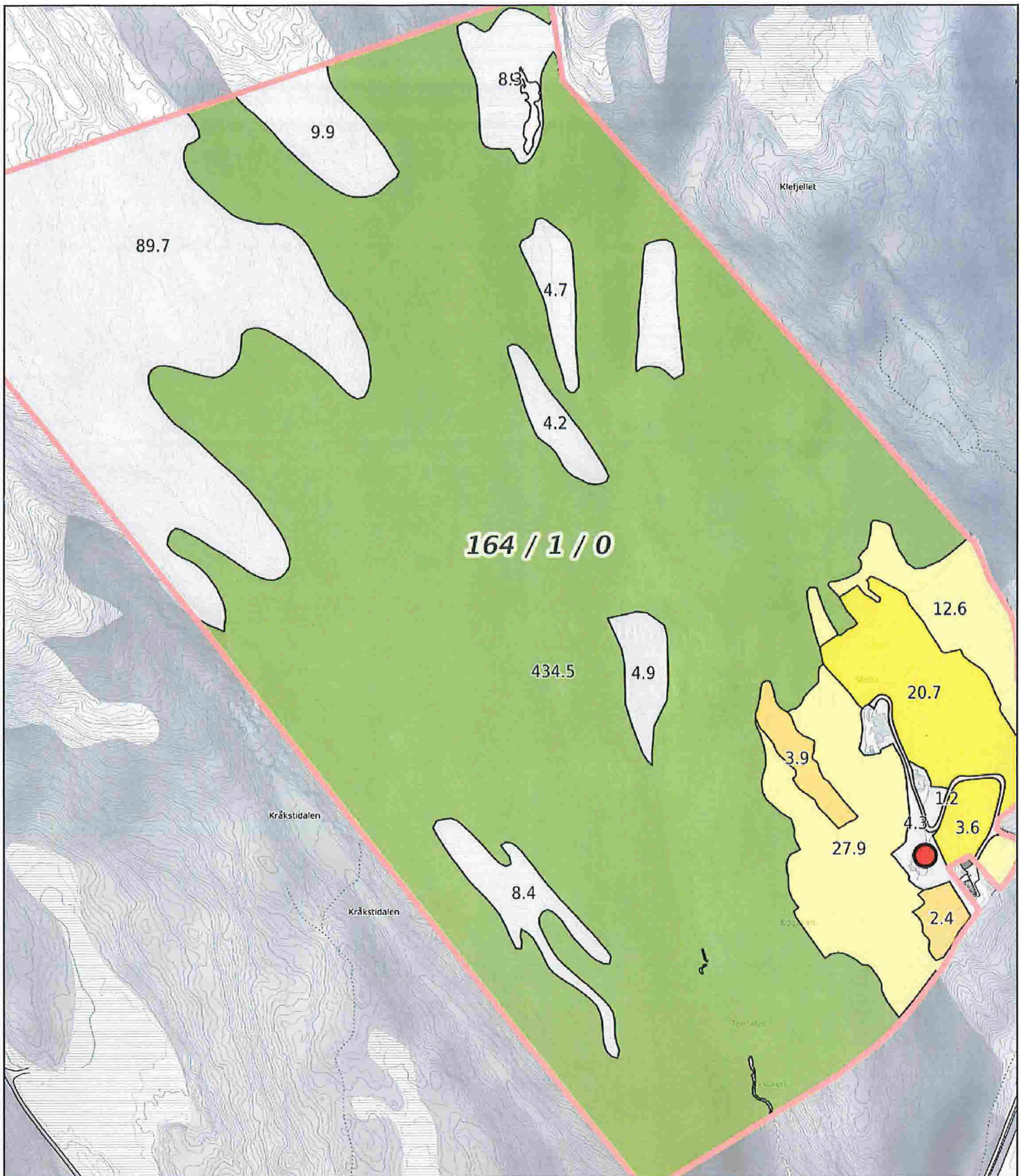

Målestokk 1: 5000 ved A4 utskrift

Utskriftsdato: 21.09.2018 11:37

Eiendomsdata verifisert: 18.09.2018 11:48

GÅRDSKART 1263-164/1/0

Tilknyttede grunneiendommer:  
164/1/0

Markslag (AR5) 7 klasser

TEGNFORKLARING

	Fulldyrka jord
	Overflatelyrka jord
	Innmarksbeite
	Produktiv skog
	Annet markslag
	Bebyggd, samf., vann, bre
	Ikke klassifisert
	Sum

AREALTALL (DEKAR)

6.3	
24.3	
42.7	73.3
434.6	434.6
140.1	
2.2	142.3
0.0	0.0
650.2	650.2

Kartet viser valgt type gårdskart for eiendommen man har søkt på. I tillegg vises bakgrunnskart for gjenkjenning. Arealstatistikken viser arealer i dekar for alle teiger på eiendommen. Det kan forekomme avrundingsforskjeller i arealtallene.

Ajourføringsbehov meldes til kommunen.

— Arealressursgrenser

□ Eiendomsgrenser

● Driftssenterpunkt



**NIBIO**

NORSK INSTITUTT FOR  
BIOØKONOMI