

Kommune  <b>LINDÅS KOMMUNE</b>
--------------------------------------

**MÅLEBREV**  uten grensejustering  
 med grensejustering

J.nr. 71/1996
Målebrev nr.
Evt. midl. forretning, dato, ref.nr.

**Målebrev over**

	Gnr.	Bnr.	Festenr.
<b>Eiendom</b>	108	494	
	Bruksnavn/adresse Lindås prestegard		
<b>Areal</b>	752 m <sup>2</sup>		

Dagbokstempel
---------------

**I henhold til delingsloven av 23. juni 1978 er det holdt følgende forretning**

<b>Dato for forretningen</b>	29.10.1996
<b>Rekvirent</b>	Tilsynet Lindås prestegard v/ Hallvard Sjurseth
<b>Bestyrer</b>	Kåre Wiik
<b>Forretning</b>	Kartforretning over parsell av Lindås prestegard , gnr 108 bnr.1. Parsellen skal nyttast til vegformål.

**Underskrift**

Sted	Dato	Underskrift	Underskrift
ISDALSTØ	29.10.1999	Kåre Wiik	

**Tinglysing**

Dagbokstempel	Tinglysingsstempel
---------------	--------------------

**Påtegninger (rettelser o.l)**

--

Gnr 108	Bnr 494	Festnr
Representasjonspunkt		
X 304973	Y -48547	Z
Kartblad AF064-1-28		X Landsnett
Målestokk 1:1000	Areal 752 m <sup>2</sup>	

# MÅLEBREVKART

Jnr 71/1996
Målebrev nr

PUNKT	X	Y	SIDE	RADIUS	MERKING
A 28	305003.83	-48563.86			Godkj. Fjellbolt.
B 31	304983.56	-48551.70	23.64		Godkj. Fjellbolt.
C 41	304972.66	-48544.26	13.20		Godkj. Jordmerke.
D 42	304950.58	-48525.85	28.75		Godkj. Jordmerke.
E 29	304927.83	-48508.00	28.92		Godkj. Jordmerke.
F 28	304904.19	-48489.63	29.94		Godkj. Jordmerke.
G 27	304902.06	-48493.10	4.07		Godkj. Fjellbolt.
H 30	304927.76	-48513.30	32.69		Godkj. Fjellbolt.
I 214	304953.38	-48534.62	33.33		Godkj. Fjellbolt.
J 269	304972.51	-48549.97	24.53		Godkj. Jordmerke.
K 270	304981.57	-48555.17	10.45		Godkj. Fjellbolt.
L 265	305001.50	-48567.39	23.38		Punkt i gjerde
M 27	305033.77	-48587.97	38.27		Punkt i annen detalj
N 26	305037.34	-48592.07	5.44		Punkt i annen detalj
O 25	305036.93	-48595.21	3.17		Punkt i annen detalj
P 30	305043.32	-48587.36	10.12		Godkj. Fjellbolt.
Q 29	305041.14	-48587.63	2.20		Godkj. Fjellbolt.
			44.24		

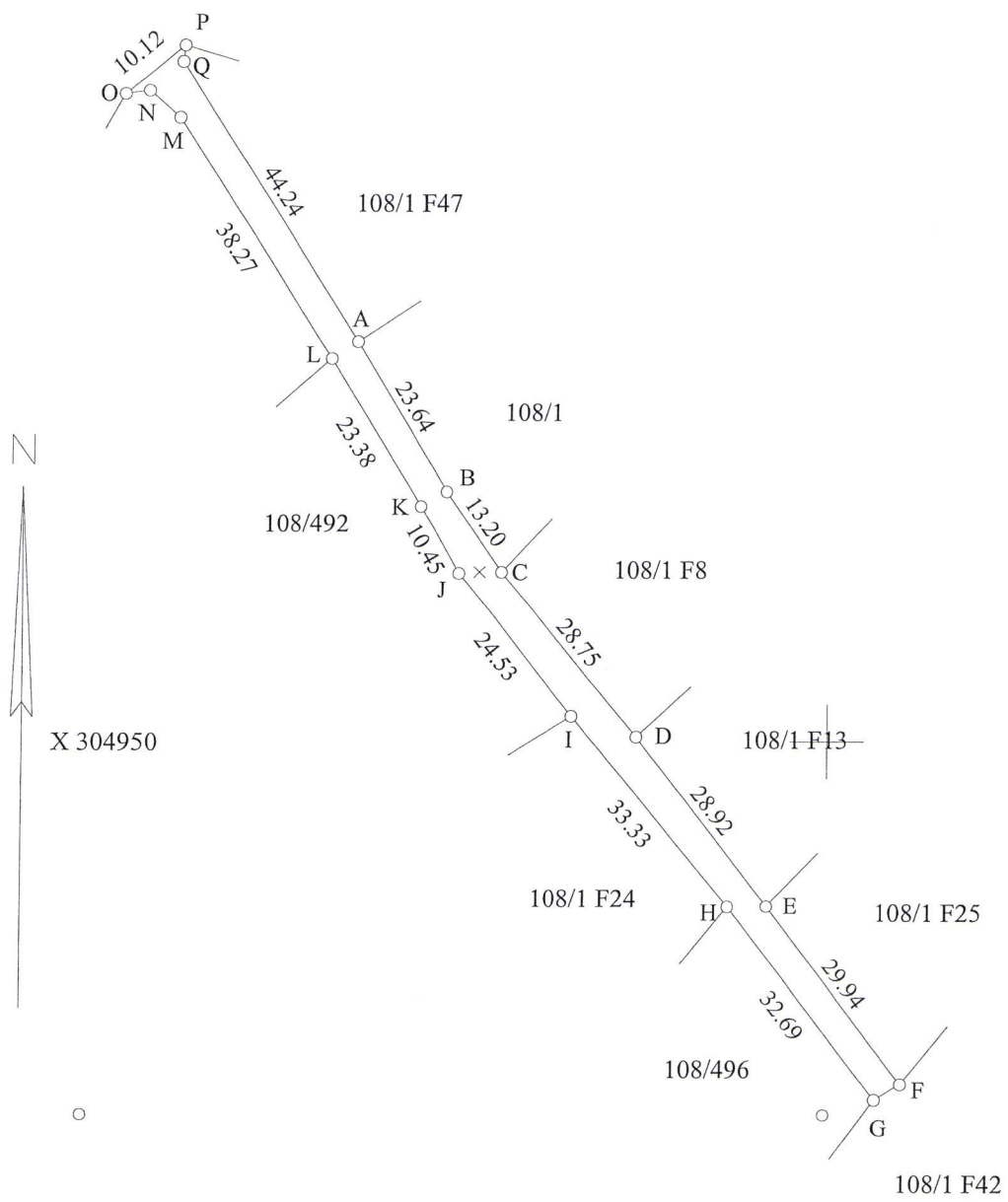

Y -48500