



Eneboligtomt - Gnr/Bnr: 155/10 Lindås Kommune
Tiltakshavere: Maria Rosnes - Erling Rosnes

Dato 13.08.2014	Konstr./tegnet	Godkjent	Målestokk		
Situasjonsplan 04			Erstatning for:	Erstattet av:	
			903		
Henvising:	Beregning:	Målestokk 1:500			

Kryss opparbeides iht krav til avkjørsel fra Lindås kommune, teknisk drift
Ny vei stopper mot kryss i kommunalvei

C:\Users\Jogeir Romarheim\Documents\10 BYGGMESTER BJARTE MONSTAD\ERLING OG MARIA\BYGGESAKSTEGNINGER-2014.06.30\Erling og Maria - Enebolig_to etasjer_byggesakstegninger_2014.06.30.rvt

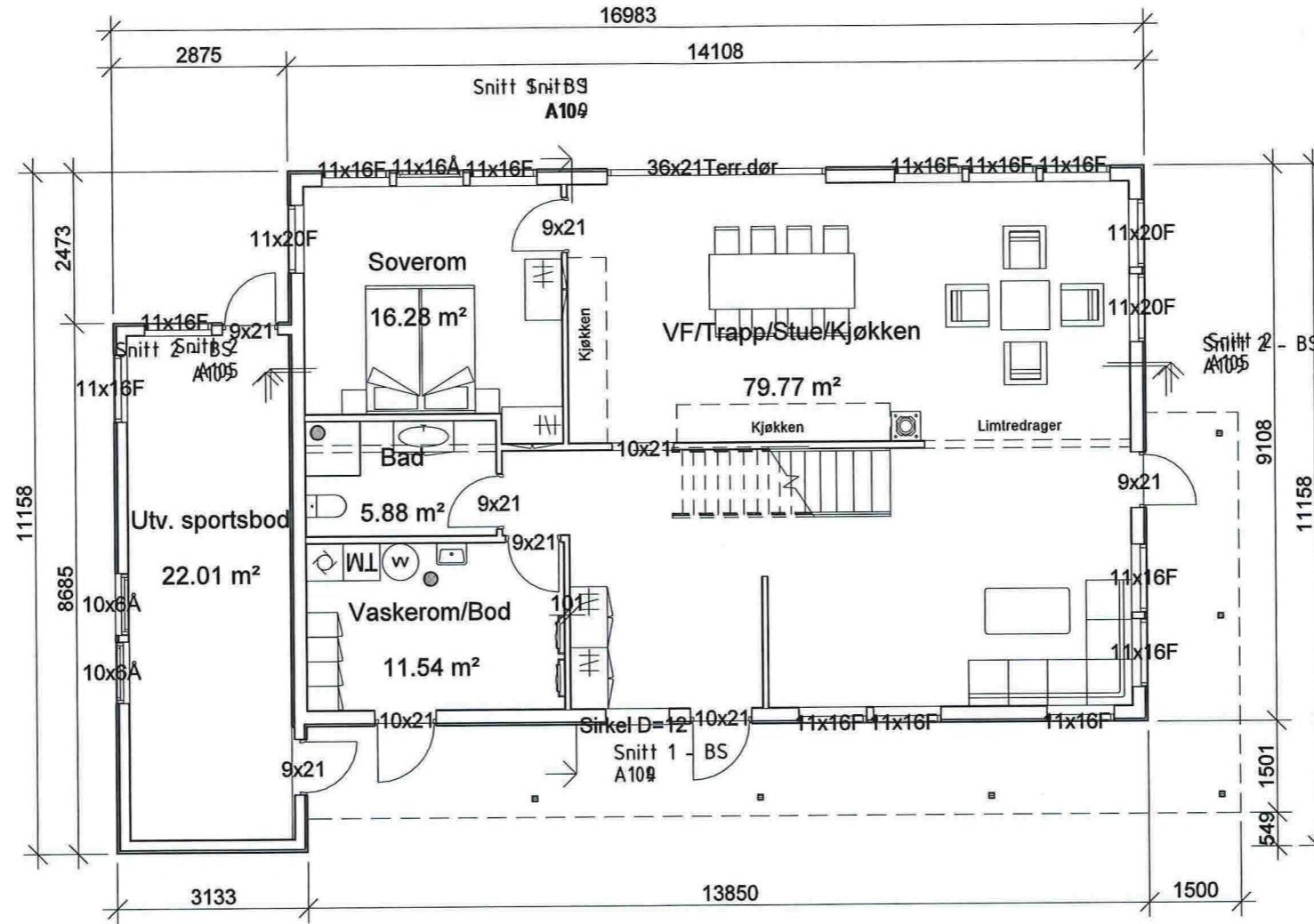

Plan 01 - Byggesakstegninger
1 : 100

04.07.2014 11:33:04

Rev	Dato	Tekst	Tegn.	Kontr.

CAD-Q
 ADDNODE GROUP
 Forskningsparken Hus 5 Gaustadalléen 21 0349 Oslo
 TLF: 22 02 07 00 FAX: 22 02 07 01 WWW.CAD-Q.NO

Tegningsstatus: **Søknadstegninger** Prosjektnr.: **2014.2**

Oppdragsgiver: **Maria og Erling Rosnes**

Tegningsnavn: **Plan 1.etg Byggesakstegninger**

Prosjekt: **Enebolig Vollom**

Dato: 04.07.2014	Tegnet av: JR	Kontrollert av: BM	Rev. dato:
Målestokk: 1:100	Tegningsnr.: A106	Rev.:	

C:\Users\Jogeir Romarheim\Documents\10 BYGGMESTER BJARTE MONSTAD\ERLING OG MARIA\BYGGESAKSTEGNINGER-2014.06.30\Eriling og Maria - Enebolig_to etasjer_byggesakstegninger_2014.06.30.rvt

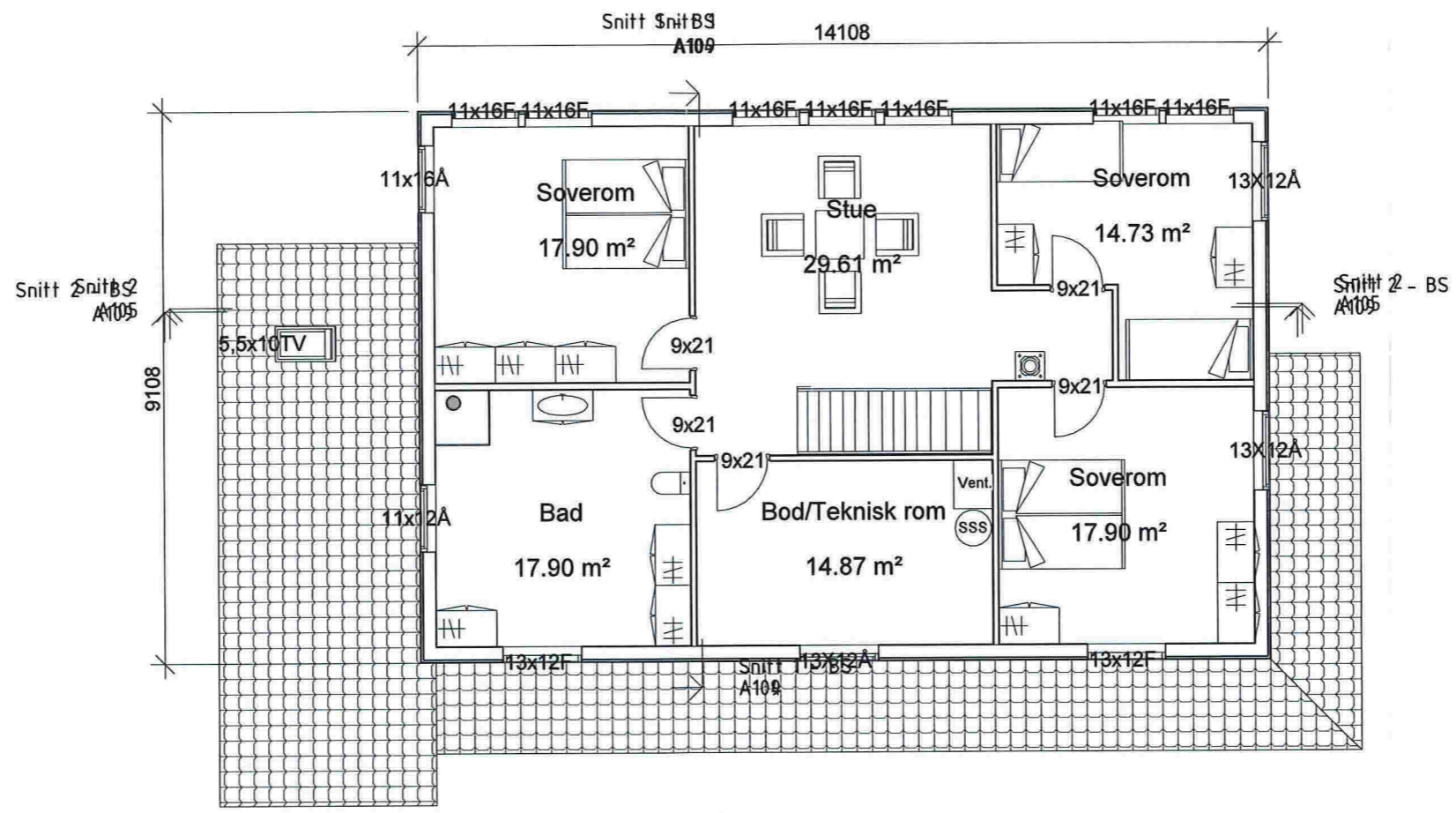

Plan 02 - Byggesakstegninger
1 : 100

04.07.2014 11:33:04

Rev	Dato	Tekst	Tegn.	Kontr.

CAD-Q
 ADDNODE GROUP
 Forskningsparken Hus 5 Gaustadalléen 21 0349 Oslo
 TLF: 22 02 07 00 FAX: 22 02 07 01 WWW.CAD-Q.NO

Tegningsstatus: **Søknadstegninger** Prosjektnr.: **2014.2**

Oppdragsgiver: **Maria og Erling Rosnes**

Tegningsnavn: **Plan 2.etg Byggesakstegninger**

Prosjekt: **Enebolig Vollom**

Dato: 04.07.14.	Tegnet av: JR	Kontrollert av: BM	Rev. dato:
Målestokk: 1:100	Tegningsnr.: A107	Rev.:	

C:\Users\Jogeir Romarheim\Documents\10 BYGGMESTER BJARTE MONSTAD\ERLING OG MARIA\BYGGESAKSTEGNINGER-2014.0630\Erling og Maria - Enebolig_to etasjer_byggesakstegninger_2014.0630.rvt

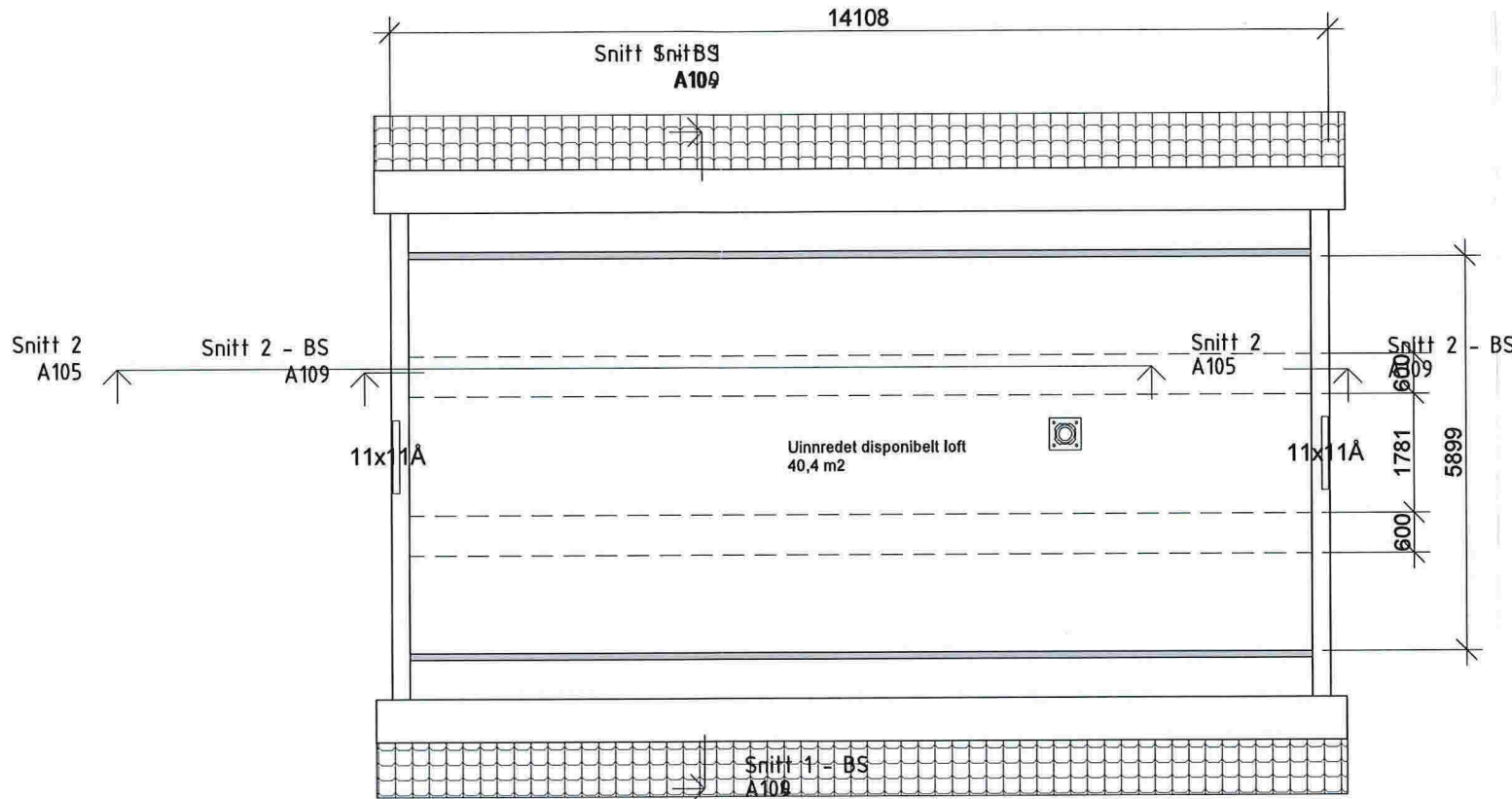

Plan 03 - Byggesakstegninger
1 : 100

04.07.2014 11:33:05

Rev	Dato	Tekst		Tegn.	Kontr.	 ADDNODE GROUP Forskningsparken Hus 5 Gaustadalléen 21 0349 Oslo TLF: 22 02 07 00 FAX: 22 02 07 01 WWW.CAD-Q.NO		Oppdragsgiver: Maria og Erling Rosnes	Prosjekt Enebolig Vollom	
						Tegningsnavn Plan 3.etg Byggesakstegninger	Dato: 04.07.14	Tegnet av: JR	Kontrollert av: BM	Rev. dato:
						Tegningsstatus Søknadstegninger	Prosjektnr.: 2014.2	Målestokk: 1:100	Tegningsnr.: A108	Rev.:

Rev	Dato	Tekst	Tegn.	Kontf.

Snitt 1 - BS
1 : 100

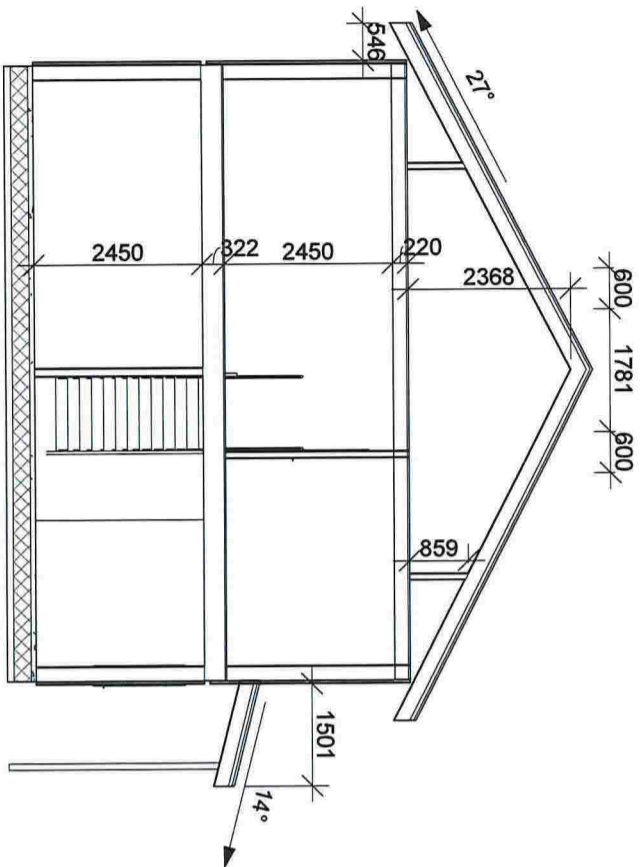

Snitt 2 - BS
1 : 100

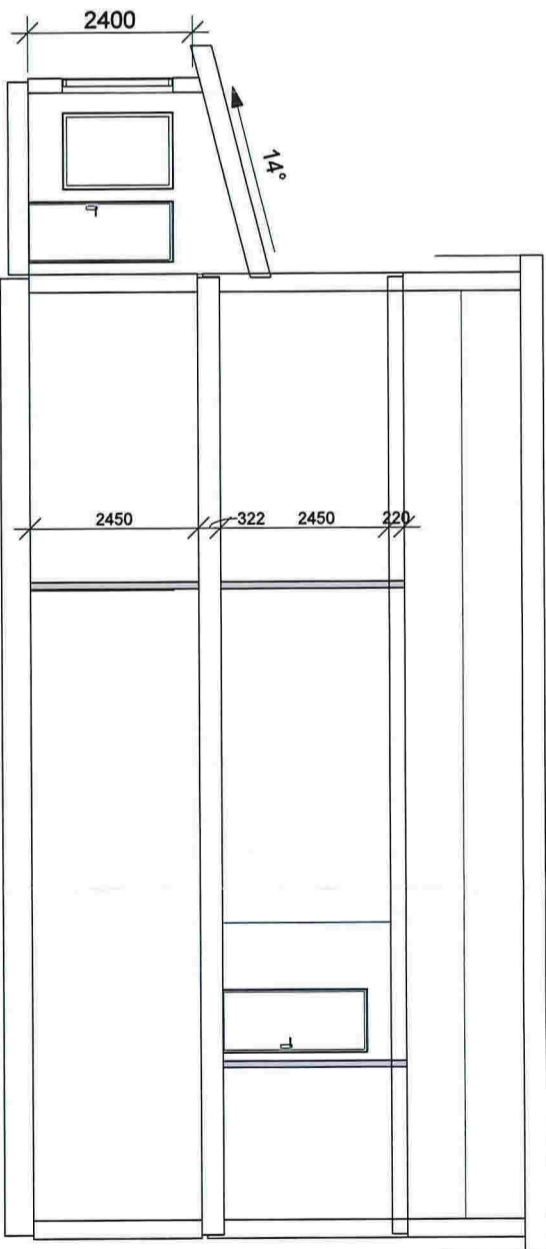

CAD-Q
 ADDNODE GROUP
 Forkefningsparken Hus 5
 TLF: 22 02 07 00
 Gausdalsleien 21
 FAX: 22 02 07 01
 WWW.CAD-Q.NO

Tegningsstatus
Søknadstegninger
 Prosjektnr.:
2014,2

Oppdragsgiver:
Maria og Erling Rosnes

Tegningsnavn:
Snitt - Byggesakstegninger

Prosjekt:
Enebolig Vollom

Dato:
04.07.14

Tegnet av:
JR

Kontrollert av:
BM

Rev. dato:

Målestokk:
1:100

Tegningsnr.:
A109

Rev.:

C:\Users\Jogeir Romarheim\Documents\10 BYGGMESTER BJARTE MONSTAD\ERLING OG MARIA\BYGGESAK\TEGNINGER-2014.06.30\ERLING OG MARIA - Enebolig_to etasjer_byggesakstegninger_2014.06.30.rvt

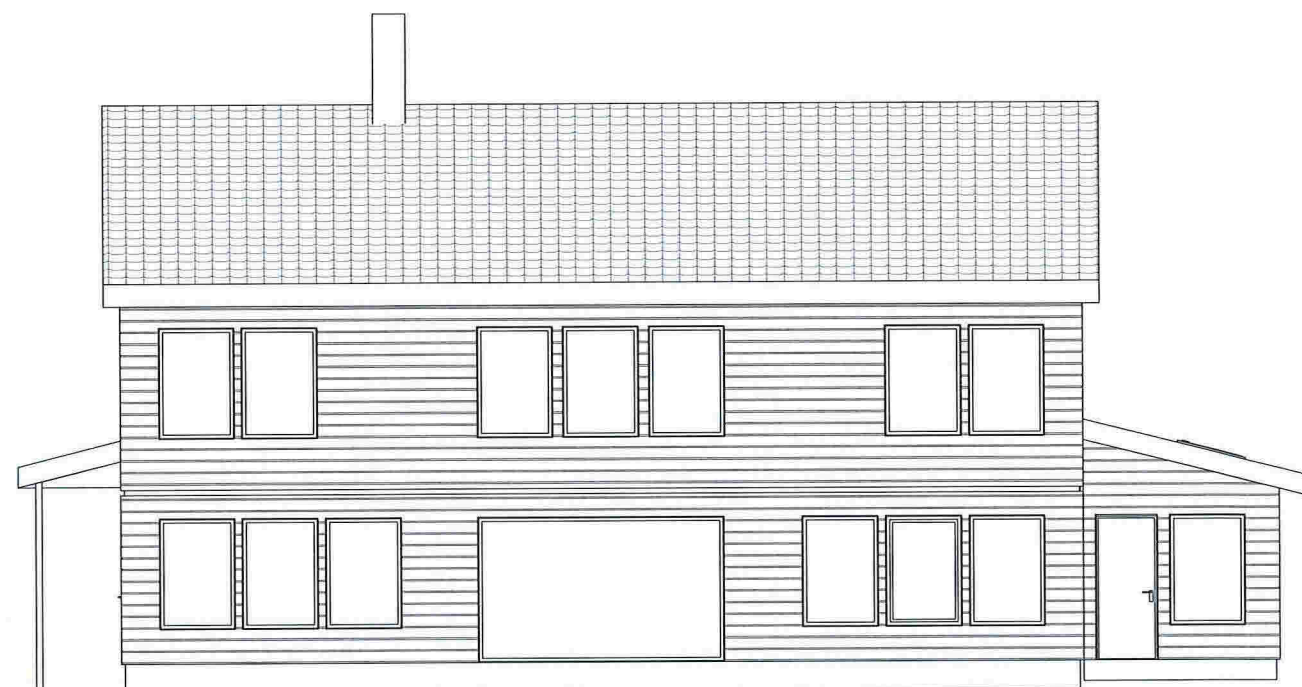

Fasade Øst - Byggesak
1 : 100



Fasade Nord - Byggesak
1 : 100

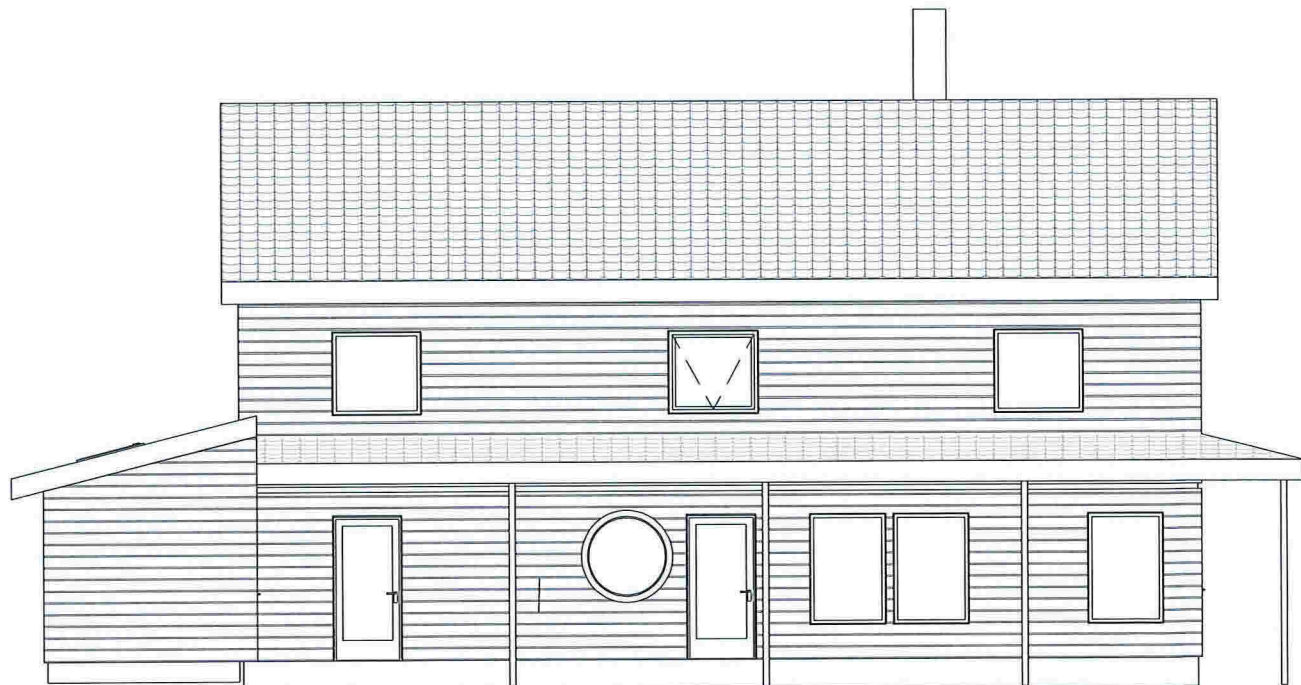

Fasade Vest - Byggesak
1 : 100

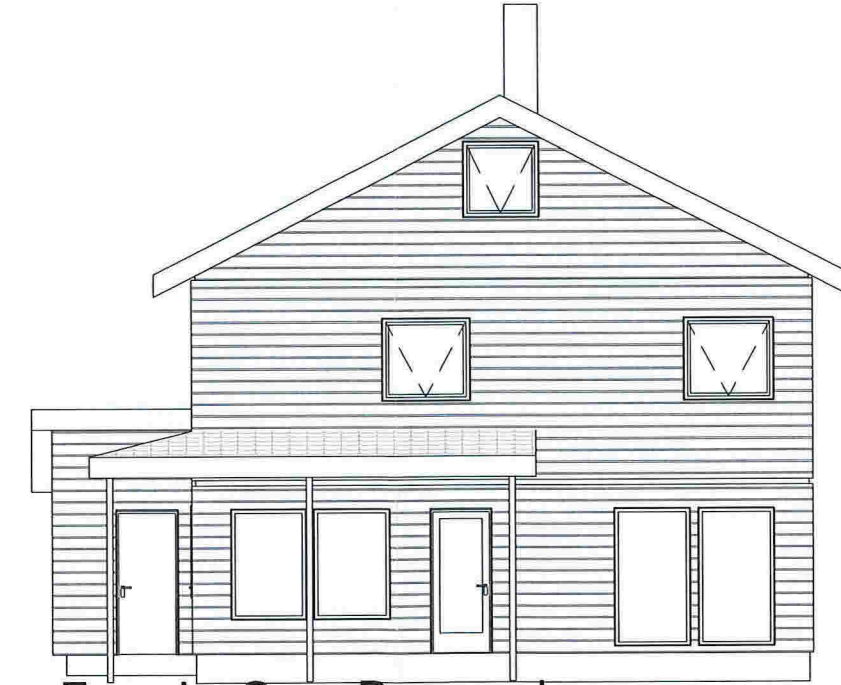

Fasade Sør - Byggesak
1 : 100

04.07.2014, 11:33:06

Rev	Dato	Tekst	Tegn.	Kontr.

CAD-Q
 ADDNODE GROUP
 Forskningsparken Hus 5 Gaustadalléen 21 0349 Oslo
 TLF: 22 02 07 00 FAX: 22 02 07 01 WWW.CAD-Q.NO

Tegningsstatus: **Søknadstegninger** Prosjektnr.: 2014.2

Oppdragsgiver:
Maria og Erling Rosnes

Tegningsnavn:
Fasader - Byggesakstegninger

Prosjekt:
Enebolig Vollom

Dato: 04.07.2014	Tegnet av: JR	Kontrollert av: BM	Rev. dato:
Målestokk: 1:100	Tegningsnr.: A112		Rev.:

Eneboligtomt - Gnr/Bnr: 155/10 Lindås Kommune
Tiltakshavere: Maria Rosnes - Erling Rosnes

Dato 11.07.2014	Konstr./tegnet	Godkjent	Målestokk 1:400, 1:200	Erstatning for:	Erstattet av:
Terrengsnitt 5				204	
Henvising:		Beregning:			

HOH.06

104
102
100
98
96
94
92
90
88
86
84
82
80
78
76
74
72
70
68
66
64
62
60

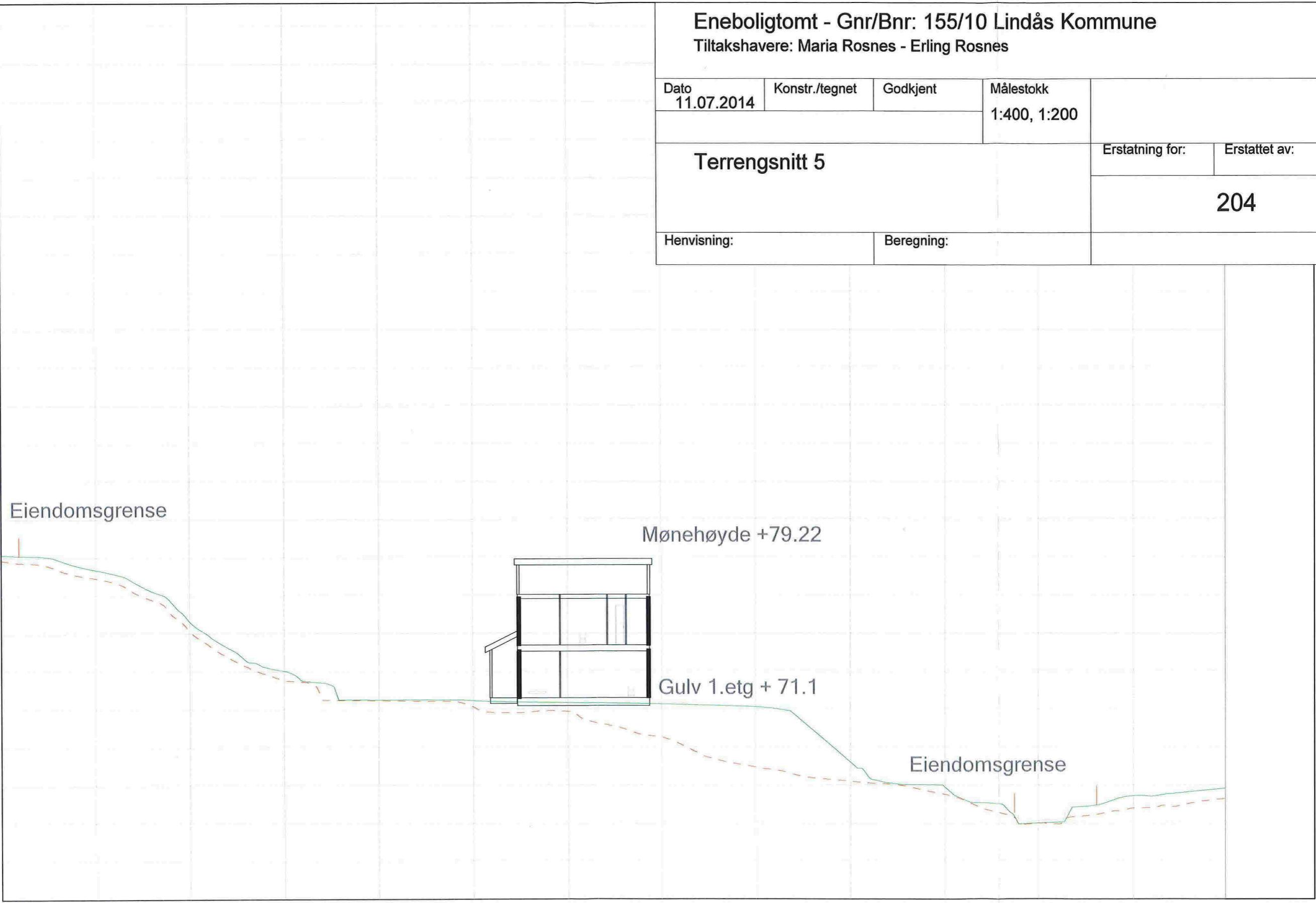

PROFIL NR.	0.00													
TERRENG H.	78.14	77.35	74.62	72.01	70.49	70.44	70.33	70.26	70.10	67.19	65.89	63.98	65.42	65.83

Eneboligtomt - Gnr/Bnr: 155/10 Lindås Kommune Tiltakshavere: Maria Rosnes - Erling Rosnes

Dato 11.07.2014	Konstr./tegnet	Godkjent	Målestokk 1:350, 1:200	Erstatning for:	Erstattet av:
Lengdeprofiltegning Atkomstvei 001				201	
				Målestokk 1:500	
Henvisning:		Beregning:			

HOH.

100
90
80
70
60

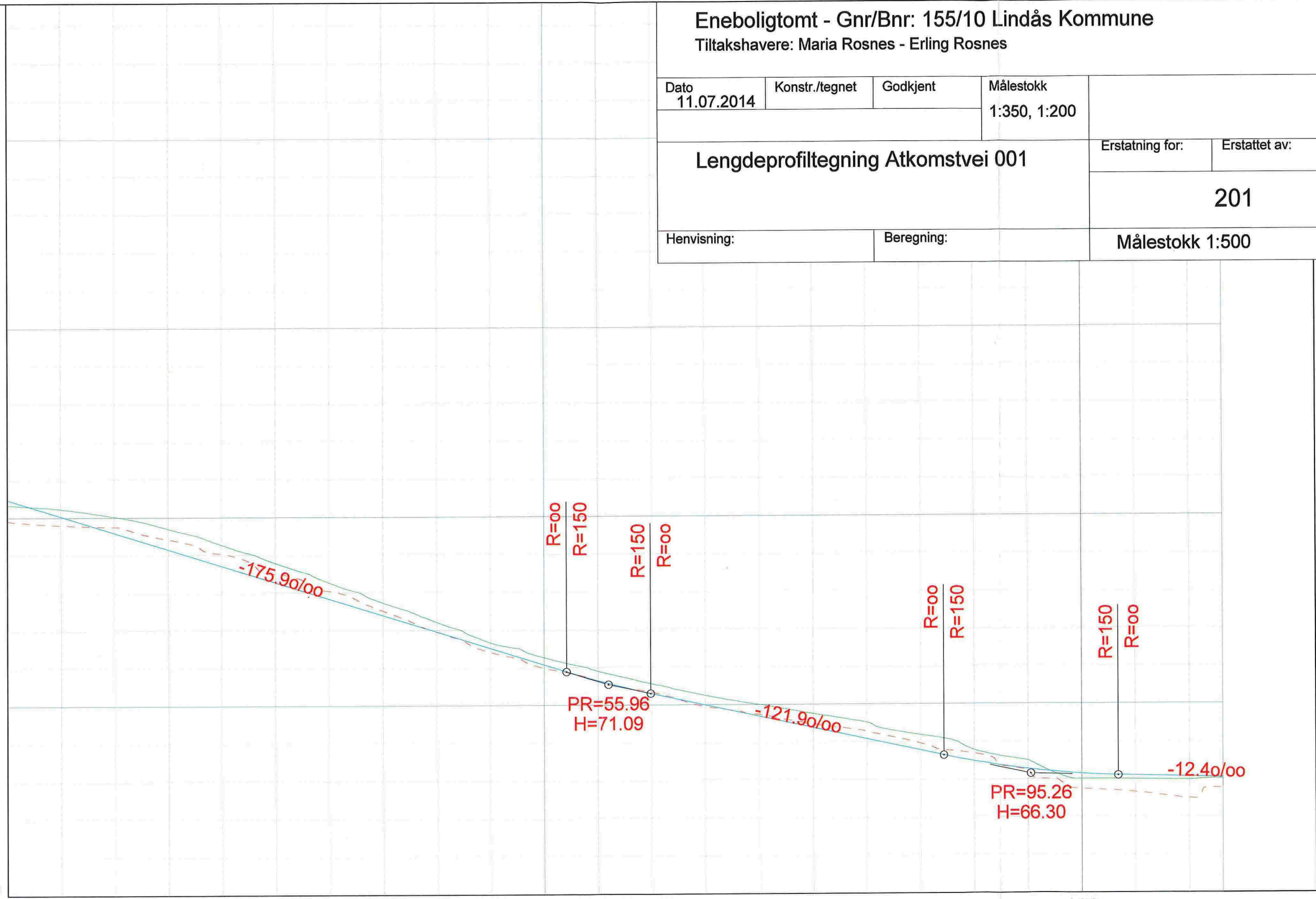

PROFIL NR.	0.00																		
TERRENG H.	80.65	80.03	78.54	76.52	74.41	72.53	71.11	70.00	69.04	67.55	66.00	65.95	66.02						

HOH.

Eneboligtomt - Gnr/Bnr: 155/10 Lindås Kommune
Tiltakshavere: Maria Rosnes - Erling Rosnes

Dato 11.07.2014	Konstr./tegnet	Godkjent	Målestokk 1:200	Erstatning for:	Erstattet av:
Lengdeprofiltegning atkomstvei 002				202	
Henvising:		Beregning:			

100

90

80

70

60

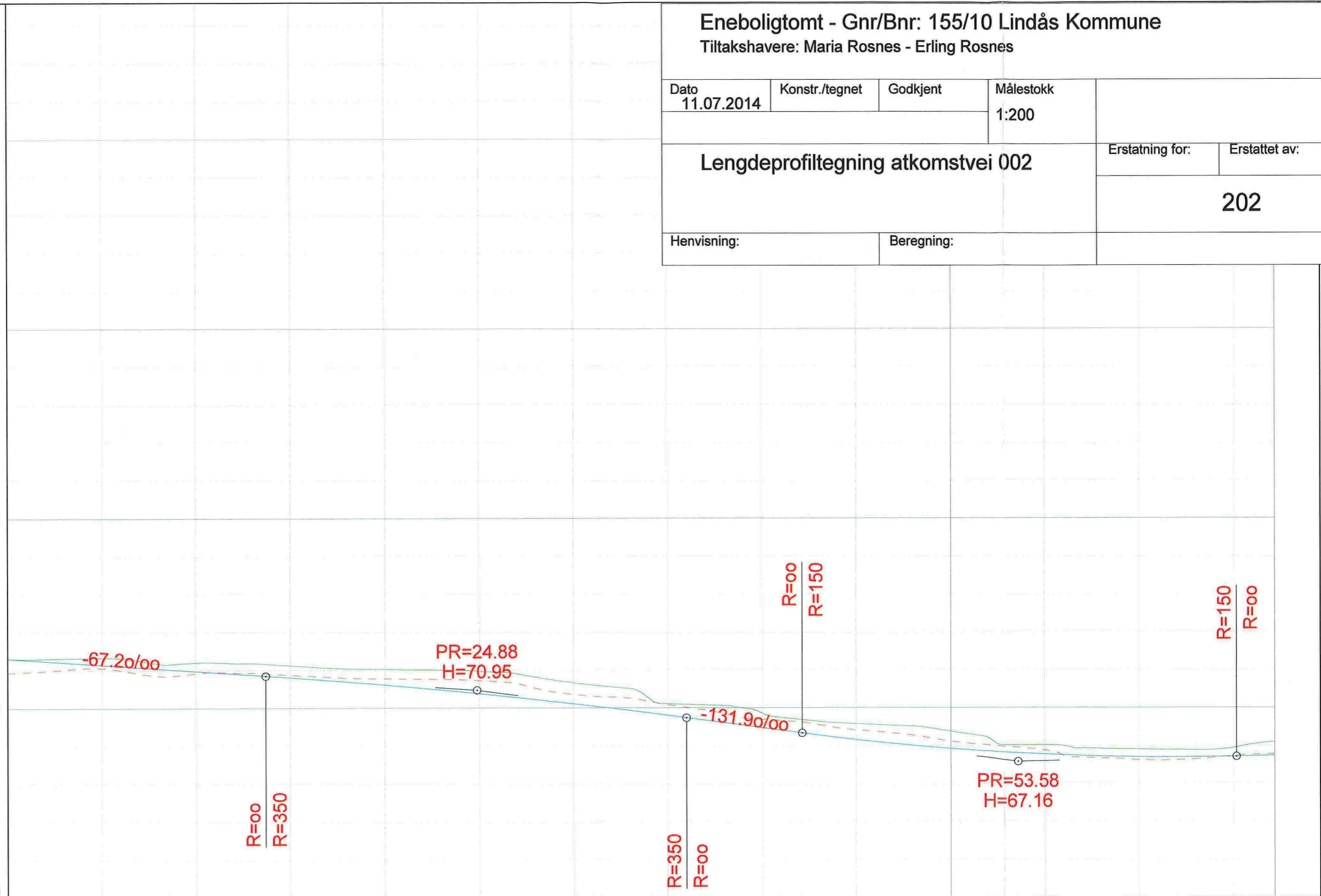

0

50

PROFIL NR.	0.00								
TERRENG H.	72.62	72.40	72.04	71.33	69.72	68.76	67.80	68.19	

Eneboligtomt - Gnr/Bnr: 155/10 Lindås Kommune
Tiltakshavere: Maria Rosnes - Erling Rosnes

Dato 11.07.2014	Konstr./tegnet	Godkjent	Målestokk 1:250, 1:200
--------------------	----------------	----------	---------------------------

Terrengsnitt 1

Erstatning for:	Erstattet av:
203	

Henvisning:	Beregning:
-------------	------------

HOH.06

104
102
100
98
96
94
92
90
88
86
84
82
80
78
76
74
72
70
68
66
64
62
60

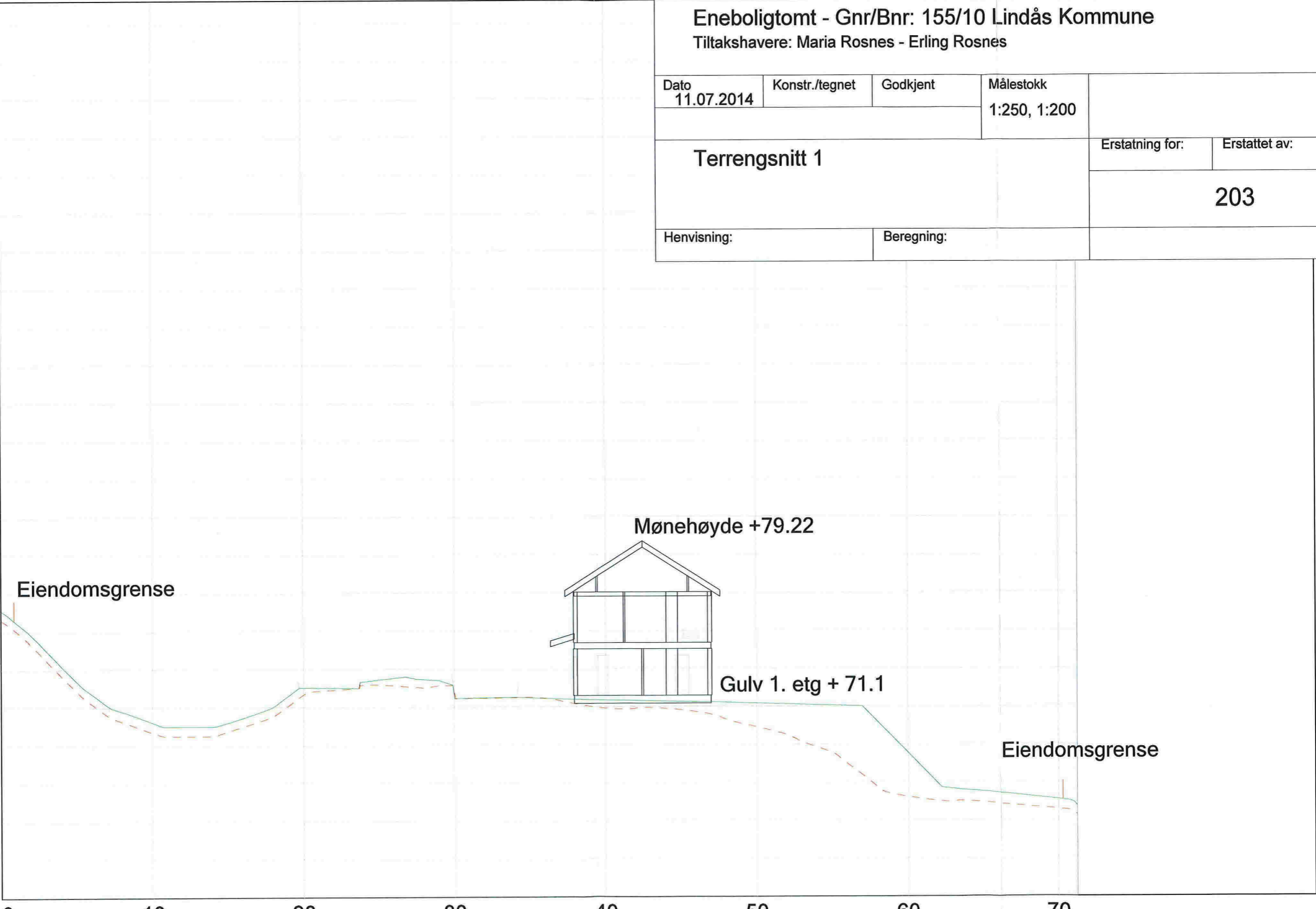

PROFIL NR.	0.00
TERRENG H.	75.10 69.21 71.03 70.48 70.35 70.16 67.55 65.09 64.74