

Søknad om tillatelse til tiltak

etter plan- og bygningsloven § 20-3, jf. § 20-1

Opplysninger gitt i søknad eller vedlegg til søknaden vil bli registrert i matrikkelen.

Rammetillatelse

Ett-trinns søknadsbehandling

Oppfylles vilkårene for 3 ukers saksbehandling, jf. § 21-7 annet ledd? Ja Nei

Erklæring om ansvarsrett for ansvarlig søker

Foreligger sentral godkjenning? Ja Nei



Skal tiltaket prosjekteres og utføres i samsvar med TEK10, i henhold til overgangsbestemmelsen i TEK17 § 17-2? Ja Nei

Berører tiltaket eksisterende eller fremtidige arbeidsplasser? Ja Nei

Hvis ja, skal samtykke innhentes fra Arbeidstilsynet før igangsetting av tiltaket. Byggblankett 5177 med vedlegg.

Berører tiltaket byggverk oppført før 1850, jf. Kulturminneloven § 25, andre ledd? Ja Nei

Hvis ja, skal uttalelse fra fylkeskommunen foreligge før igangsetting av tiltaket.

Søknaden gjelder

Eiendom/ byggested	Gnr. 173	Bnr. 26	Festenr.	Seksjonsnr.	Bygningsnr. 3	Bolignr.	Kommune LINDÅS
	Adresse Lurevegen 173				Postnr. 5912	Poststed SEIM	
Planlagt bruk/formål	<input checked="" type="checkbox"/> Bolig <input type="checkbox"/> Fritidsbolig <input type="checkbox"/> Garasje <input type="checkbox"/> Annet: Ny Enebolig						Bygn.typekode (jf. s. 2) 111
Tiltakets art pbl § 20-1 (flere kryss mulig)	Nye bygg og anlegg	<input checked="" type="checkbox"/> Nytt bygg *) <input type="checkbox"/> Parkeringsplass *) <input type="checkbox"/> Anlegg <input type="checkbox"/> Veg <input type="checkbox"/> Vesentlig terrenginngrep					
	Endring av bygg og anlegg	<input type="checkbox"/> Tilbygg, påbygg, underbygg *) <input type="checkbox"/> Fasade					
		<input type="checkbox"/> Konstruksjon <input type="checkbox"/> Reparasjon <input type="checkbox"/> Ombygging <input type="checkbox"/> Anlegg					
	Endring av bruk	<input type="checkbox"/> Bruksendring <input type="checkbox"/> Vesentlig endring av tidligere drift					
	Riving	<input type="checkbox"/> Hele bygg *) <input type="checkbox"/> Deler av bygg *) <input type="checkbox"/> Anlegg					
	Bygn.tekn. installasj.**)	<input type="checkbox"/> Nyanlegg *) <input type="checkbox"/> Endring <input type="checkbox"/> Reparasjon					
	Endring av bruks-enhet i bolig	<input type="checkbox"/> Oppdeling <input type="checkbox"/> Sammenføyning					
	Innhegning, skilt	<input type="checkbox"/> Innhegning mot veg <input type="checkbox"/> Reklame, skilt, innretning e.l.					
*) Byggblankett 5175 fylles ut og vedlegges. (Vedlegg gruppe A) **) Gjelder kun når installasjonen ikke er en del av et større tiltak.							

Vedlegg

Beskrivelse av vedlegg	Gruppe	Nr. fra – til	Ikke relevant
Opplysninger om ytre rammer og bygningsspesifikasjon for tiltaket (Byggblankett 5175)	A	1 – 1	<input type="checkbox"/>
Dispensasjonssøknad (begrunnelse/vedtak) (pbl kap. 19)	B	–	<input checked="" type="checkbox"/>
Nabovarsling (Kvittering for nabovarsel/Opplysninger gitt i nabovarsel/nabomerknader/kommentarer til nabomerknader)	C	1 – 3	<input type="checkbox"/>
Situasjonsplan, avkjørselsplan bygning/eiendom	D	1 – 1	<input type="checkbox"/>
Tegninger	E	1 – 7	<input type="checkbox"/>
Redegjørelser/kart	F	1 – 4	<input type="checkbox"/>
Erklæring om ansvarsrett/gjennomføringsplan	G	1 – 8	<input type="checkbox"/>
Boligspesifikasjon i Matrikkelen	H	–	<input checked="" type="checkbox"/>
Uttalelse/vedtak fra annen offentlig myndighet	I	–	<input checked="" type="checkbox"/>
Andre vedlegg	Q	1 – 1	<input type="checkbox"/>

Erklæring og underskrift

Ansvarlig søker bekrefter at hele tiltaket belegges med ansvar, og dekker kravene i henhold av plan- og bygningsloven. En er kjent med reglene om straff og sanksjoner i pbl kap. 32 og at det kan medføre reaksjoner dersom det gis uriktige opplysninger. Foretaket forplikter seg til å stille med nødvendig kompetanse i tiltaket, jf. SAK10 kap. 10 og 11.

Ansvarlig søker for tiltaket		Tiltakshaver		
Foretak SEIM BYGG AS	Org.nr. 984330324	Navn SEIM EIENDOMSUTVIKLING AS		
Adresse Nesbrekka 28		Adresse NESBREKKA 28		
Postnr. 5912	Poststed SEIM	Postnr. 5912	Poststed SEIM	
Kontaktperson terje Seim	Telefon 56350980	Mobiltelefon 93004156	Eventuelt organisasjonsnummer 997346785	
E-post terje@seimbygg.no	E-post TERJE@SEIMBYGG.no		Telefon (dagtid) 93004156	
Dato 22.10.2018	Underskrift <i>Terje Seim</i>		Dato 22.10.2018	Underskrift <i>Terje Seim</i>
Gjentas med blokkbokstaver TERJE SEIM		Gjentas med blokkbokstaver TERJE SEIM		

Bygningstyppekoder**BOLIG**

Dersom bruksarealet til bolig er større enn bruksarealet til annet enn bolig, velges bygningstype kodet innen hovedgruppen "Bolig" (111–199). Ved valg av bygningstype velges den med størst andel av arealet innen hovedgruppen.

Enebolig	Store boligbygg	Fritidsbolig
111 Enebolig	141 Stort frittliggende boligbygg på 2 et.	161 Hytter, sommerhus ol. fritidsbygg
112 Enebolig med hybel/sokkelleilighet	142 Stort frittliggende boligbygg på 3 og 4 et.	162 Helårsbolig som benyttes som fritidsbolig
113 Våningshus	143 Stort frittliggende boligbygg på 5 et. eller mer	163 Våningshus som benyttes som fritidsbolig
Tomannsbolig	144 Store sammenbygde boligbygg på 2 et.	Koie, seterhus og lignende
121 Tomannsbolig, vertikaldelt	145 Store sammenbygde boligbygg på 3 og 4 et.	171 Seterhus, sel, rorbu og lignende
122 Tomannsbolig, horisontaldelt	146 Store sammenbygde boligbygg på 5 et. eller mer	172 Skogs- og utmarkskoie, gamme
123 Våningshus, tomannsbolig, vertikaldelt	Bygning for bofellesskap	Garasje og uthus til bolig
124 Våningshus tomannsbolig, horisontaldelt	151 Bo- og servicesenter	181 Garasje, uthus, anneks til bolig
Rekkehus, kjedehus, andre småhus	152 Studenthjem/studentboliger	182 Garasje, uthus, anneks til fritidsbolig
131 Rekkehus	159 Annen bygning for bofellesskap*	Annen boligbygning
133 Kjede-/atriumhus		193 Boligbrakker
135 Terrassehus		199 Annen boligbygning (sekundærbolig reindrift)
136 Andre småhus med 3- boliger eller flere		

ANNET

Dersom bruksarealet ikke omfatter bolig eller bruksarealet til bolig er mindre enn til annet, velges bygningstype kodet innen "Annet" (211–840) ut fra hovedgruppen som samlet utgjør det største arealet. Ved valg av bygningstype velges den med størst andel av arealet innen hovedgruppen.

INDUSTRI OG LAGER**Industribygning**

- 211 Fabrikbygning
- 212 Verkstedsbygning
- 214 Bygning for renseanlegg
- 216 Bygning for vannforsyning
- 219 Annen industribygning *

Energiforsyningsbygning

- 221 Kraftstasjon (> 15 000 kVA)
- 223 Transformatorstasjon (> 10 000 kVA)
- 229 Annen energiforsyning *

Lagerbygning

- 231 Lagerhall
- 232 Kjøle- og fryselager
- 233 Silobygning
- 239 Annen lagerbygning *

Fiskeri- og landbruksbygning

- 241 Hus for dyr/landbruk, lager/silo
- 243 Veksthus
- 244 Driftsbygning fiske/langst/oppdrett
- 245 Nausl/redskapshus for fiske
- 248 Annen fiskeri- og fangstbygning
- 249 Annen landbruksbygning *

KONTOR OG FORRETNING**Kontorbygning**

- 311 Kontor- og administrasjonsbygning, rådhus
- 312 Bankbygning, posthus
- 313 Mediabygning
- 319 Annen kontorbygning *

Forretningsbygning

- 321 Kjøpesenter, varehus
- 322 Butikk/forretningsbygning
- 323 Bensinstasjon
- 329 Annen forretningsbygning *
- 330 Messe- og kongressbygning

SAMFERDSEL OG KOMMUNIKASJON**Ekspedisjonsbygning, terminal**

- 411 Ekspedisjonsbygning, flyterminal, kontrolltårn
- 412 Jernbane- og T-banestasjon
- 415 Godsterminal
- 416 Postterminal
- 419 Annen ekspedisjon- og terminalbygning *

Telekommunikasjonsbygning

- 429 Telekommunikasjonsbygning

Garasje- og hangarbygning

- 431 Parkeringshus
- 439 Annen garasje-/hangarbygning *

Veg- og trafikktilsynsbygning

- 441 Trafikktilsynsbygning *
- 449 Annen veg- og biltilsynsbygning *

HOTELL OG RESTAURANT**Hotellbygning**

- 511 Hotellbygning
- 512 Motellbygning
- 519 Annen hotellbygning *

Bygning for overnatting

- 521 Hospits, pensjonat
- 522 Vandrer-/feriehjem
- 523 Appartement
- 524 Camping/utleiehytte
- 529 Annen bygning for overnatting *

Restaurantbygning

- 531 Restaurantbygning, kafébygning
- 532 Sentralkjøkken, kantinebygning
- 533 Gatekjøkken, kioskbygning
- 539 Annen restaurantbygning *

KULTUR OG UNDERVISNING**Skolebygning**

- 611 Lekeparks
- 612 Barnehage
- 613 Barneskole
- 614 Ungdomsskole
- 615 Kombinert barne- ungdomsskole
- 616 Videregående skole
- 619 Annen skolebygning *

Universitets-, høyskole og forskningsbygning

- 621 Universitet/høyskole m/auditorium, lesesal mv.
- 623 Laboratoriebygning
- 629 Annen universitets-, høyskole og forskningsbygning *

Museums- og biblioteksbygning

- 641 Museum, kunstgalleri
- 642 Bibliotek/mediatek
- 643 Zoologisk-/botanisk hage (bygning)
- 649 Annen museums-/biblioteksbygning *

Idrettsbygning

- 651 Idrettshall
- 652 Ishall
- 653 Svømmehall
- 654 Tribune og idrettsgarderobe
- 655 Helsestudio
- 659 Annen idrettsbygning *

Kulturhus

- 661 Kino-/teater-/opera-/konsertbygning
- 662 Samfunnshus, grendehus
- 663 Diskotek
- 669 Annen kulturhus *

Bygning for religiøse aktiviteter

- 671 Kirke, kapell
- 672 Bedehus, menighetshus
- 673 Krematorium/gravkapell/bårehus
- 674 Synagoge, moske
- 675 Kloster
- 679 Annen bygning for religiøse aktiviteter *

HELSE**Sykehus**

- 719 Sykehus *

Sykehjem

- 721 Sykehjem
- 722 Bo- og behandlingssenter
- 723 Rehabiliteringsinstitusjon, kurbad
- 729 Annen sykehjem *

Primærhelsebygning

- 731 Klinikk, legekontor/-senter/-vakt
- 732 Helse-/sosialsenter, helsestasjon
- 739 Annen primærhelsebygning *

FENGSEL, BEREDSKAP O.A.**Fengselsbygning**

- 819 Fengselsbygning *

Beredskapsbygning

- 821 Politistasjon
- 822 Brannstasjon, ambulansestasjon
- 823 Fyrstasjon, losstasjon
- 824 Stasjon for radarovervåk. av fly-/skipstrafikk
- 825 Tilfluktsrom/bunker
- 829 Annen beredskapsbygning *
- 830 Monument
- 840 Offentlig toalett

**) eller bygning som har nær tilknytning til/ tjener slike bygninger*

Vedlegg nr.

A-



Opplysninger om tiltakets ytre rammer og bygningsspesifikasjon

Vedlegg til Byggblankett 5174

Beskrivelse av hvordan tiltaket oppfyller byggesaksbestemmelsene, planbestemmelsene og planvedtak etter plan- og bygningsloven (pbl) innenfor angitte områder

Opplysningene gjelder						
Eiendom/ byggested	Gnr.	Bnr.	Festenr.	Seksjonsnr.	Bygningsnr.	Bolignr.
	173 26				3	Kommune LINDÅS
	Adresse Lurevegen 173				Postnr.	Poststed
					5912	SEIM
Forhåndskonferanse						
Pbl § 21-1	Forhåndskonferanse er avholdt og referat foreligger <input type="checkbox"/> Ja <input checked="" type="checkbox"/> Nei					
Dispensasjonssøknad og fravik fra TEK						
Pbl Kap. 19	Det søkes dispensasjon fra bestemmelsene i: (begrunnelse for dispensasjon gis på eget ark)					Vedlegg nr.
	<input type="checkbox"/> Plan- og bygningsloven med forskrifter	<input type="checkbox"/> Kommunale vedtekter/ forskrifter til pbl	<input type="checkbox"/> Arealplaner	<input type="checkbox"/> Vegloven		B -
Pbl § 31-2	<input type="checkbox"/> Det søkes om fravik fra TEK for eksisterende byggverk (pbl § 31-2)					Redegjørelse i eget vedlegg
						Vedlegg nr. B -
Arealdisponering						
Planstatus mv.	Sett kryss for gjeldende plan					
	<input type="checkbox"/> Arealdel av kommuneplan		<input checked="" type="checkbox"/> Reguleringsplan		<input type="checkbox"/> Bebyggelsesplan	
	Navn på plan					
	SJØVOLD					
Reguleringsformål i arealdel av kommuneplan/reguleringsplan/bebyggelsesplan - beskriv						
BOLIGFORMÅL.						
Velg aktuell kolonne iht. beregningsregel angitt i gjeldende plan*						
		%-BYA	BYA	%-BRA / %-TU	BRA	U-grad
a. Grad av utnyttning iht. gjeldende plan		40,00 %	m ²	%	m ²	
Tomtearealet	b. Byggeområde/grunneiendom**	653,00 m ²		m ²		m ²
	c. Ev. areal som trekkes fra iht. beregn.regler	- m ²		- m ²		
	d. Ev. areal som legges til iht. beregn.regler					+ m ²
	e. Beregnet tomteareal (b - c) eller (b + d)	= 653 m ²		= 0 m ²		= 0 m ²
Grad av utnyttning	Arealbenevnelser	BYA	BYA	BRA	BRA	BTA
	f. Beregnet maks. byggeareal iht. plan (jf. a. og e.)	261,20 m ²	m ²	0 m ²	m ²	0 m ²
	g. Areal eksisterende bebyggelse	m ²	m ²	m ²	m ²	m ²
	h. Areal som skal rives	- m ²	- m ²	- m ²	- m ²	- m ²
	i. Areal ny bebyggelse	+ 122,70 m ²	+ m ²	+ m ²	+ m ²	+ m ²
	j. Parkeringsareal på terreng	+ 36,00 m ²	+ m ²	+ m ²	+ m ²	
	k. Areal byggesak	= 158,70 m ²	= 0 m ²	= 0 m ²	= 0 m ²	= 0 m ²
	Beregnet grad av utnyttning (jf. e. og k.)***	24,30 %	0 m ²	%	0 m ²	
Bygningsopplysninger som føres i Matrikkelen	l. Åpne arealer som inngår i k		- m ²		- m ²	
	j. Parkeringsareal på terreng		- 36,00 m ²		- m ²	
	m. Areal matrikkelen = k - l - j		= 122,70 m ²		= 0 m ²	= 0 m ²
	Antall etasjer	Antall bruksenheter bolig	Boliger	m ²	Boliger	m ²
	Antall bruksenheter annet	Annet	m ²	Annet	m ²	
Redegjørelser	* Skal beregning av utnyttingsgrad skje etter annen regel, beskriv nærmere					Vedlegg nr. D -
	** Dersom areal i rad b ikke er fremkommet av målebrev, beskriv nærmere					Vedlegg nr. D -
	*** Vis ev. underlag for beregningen av grad av utnyttning i vedlegg					Vedlegg nr. D -

Bygningsopplysninger som føres i matrikkelen	
Næringsgruppekode X	Oppgi kode for hvilken næring brukeren av bygningen tilhører. Bygninger som brukes til flere formål skal kodes etter den næringen som opptar størst del av arealet. Unntak: Næringsgruppekode «X» skal kun brukes når bygget bare har areal til bolligformål.
Næringsgrupper – gyldige koder	
A Jordbruk, skogbruk og fiske B Bergverksdrift og utvinning C Industri D Elektrisitets-, gass-, damp- og varmtvannsforsyning E Vannforsyning, avløps- og renovasjonsvirksomhet F Bygge- og anleggsvirksomhet G Varehandel, reparasjon av motorvogner	H Transport og lagring I Overnattings- og serveringsvirksomhet J Informasjon og kommunikasjon K Finansierings- og forsikringsvirksomhet L Omsetning og drift av fast eiendom M Faglig, vitenskapelig og teknisk tjenesteyting N Forretningsmessig tjenesteyting O Offentlig administrasjon og forsvar, tryggdeordninger underlagt offentlig forvaltning
P Undervisning Q Helse- og sosialtjenester R Kulturell virksomhet, underholdning og fritidsaktiviteter S Annen tjenesteyting T Lønnet arbeid i private husholdninger U Internasjonale organisasjoner og organer X Bolig Y Annet som ikke er næring.	

Plassering av tiltaket	
Kan høyspent kraftlinje være i konflikt med tiltaket?	<input type="checkbox"/> Ja <input checked="" type="checkbox"/> Nei
Hvis ja, må avklaring med berørt rettighetshaver være dokumentert	Vedlegg nr. Q –
Kan vann og avløpsledninger være i konflikt med tiltaket?	<input type="checkbox"/> Ja <input checked="" type="checkbox"/> Nei
Hvis ja, må avklaring med berørt rettighetshaver være dokumentert	Vedlegg nr. Q –

Krav til byggegrunn (pbl § 28-1)	
Skal byggverket plasseres i område med fare for:	
Flom (TEK17 § 7-2)	Skal byggverket plasseres i flomutsatt område? <input checked="" type="checkbox"/> Nei <input type="checkbox"/> Ja Hvis ja, angi sikkerhetsklasse: <input type="checkbox"/> F1 (liten konsekvens og sannsynlighet lavere enn 1/20 år) <input type="checkbox"/> F2 (middels konsekvens og sannsynlighet lavere enn 1/200 år) <input type="checkbox"/> F3 (stor konsekvens og sannsynlighet lavere enn 1/1000 år)
	Vedlegg nr. F –
Skred (TEK17 § 7-3)	Skal byggverket plasseres i skredutsatt område? <input checked="" type="checkbox"/> Nei <input type="checkbox"/> Ja Hvis ja, angi sikkerhetsklasse: <input type="checkbox"/> S1 (liten konsekvens og sannsynlighet lavere enn 1/100 år) <input type="checkbox"/> S2 (middels konsekvens og sannsynlighet lavere enn 1/1000 år) <input type="checkbox"/> S3 (stor konsekvens og sannsynlighet lavere enn 1/5000 år)
	Vedlegg nr. F –
Andre natur- og miljøforhold (pbl § 28-1)	<input checked="" type="checkbox"/> Nei <input type="checkbox"/> Ja Dersom ja, beskriv kompensierende tiltak i vedlegg
	Vedlegg nr. F –

Tilknytning til veg og ledningsnett	
Adkomst vegloven §§ 40-43 pbl § 27-4	Gir tiltaket ny/endret adkomst? <input type="checkbox"/> Ja <input checked="" type="checkbox"/> Nei
	Tomta har adkomst til følgende veg som er opparbeidet og åpen for alminnelig ferdsel: <input type="checkbox"/> Riksveg/fylkesveg Er avkjøringstillatelse gitt? <input type="checkbox"/> Ja <input type="checkbox"/> Nei <input type="checkbox"/> Kommunal veg Er avkjøringstillatelse gitt? <input type="checkbox"/> Ja <input type="checkbox"/> Nei <input checked="" type="checkbox"/> Privat veg Er vegrett sikret ved tinglyst erklæring? <input checked="" type="checkbox"/> Ja <input type="checkbox"/> Nei
Vannforsyning pbl § 27-1	Tilknytning i forhold til tomta <input checked="" type="checkbox"/> Offentlig vannverk <input type="checkbox"/> Privat vannverk <input type="checkbox"/> Annen privat vannforsyning, innlagt vann <input type="checkbox"/> Annen privat vannforsyning, ikke innlagt vann Beskriv _____ Dersom vanntilførsel forutsetter tilknytning til annen privat ledning eller krysser annens grunn, foreligger rettighet ved tinglyst erklæring? <input type="checkbox"/> Ja <input type="checkbox"/> Nei
	Vedlegg nr. Q –
Avløp pbl § 27-2	Tilknytning i forhold til tomta <input checked="" type="checkbox"/> Offentlig avløpsanlegg <input type="checkbox"/> Privat avløpsanlegg Skal det installeres vannklosett? <input checked="" type="checkbox"/> Ja <input type="checkbox"/> Nei Foreligger utslippstillatelse? <input type="checkbox"/> Ja <input checked="" type="checkbox"/> Nei Dersom avløpsanlegg forutsetter tilknytning til annen privat ledning eller krysser annens grunn, foreligger rettighet ved tinglyst erklæring? <input type="checkbox"/> Ja <input type="checkbox"/> Nei
	Vedlegg nr. Q –
Overvann	Takvann/overvann føres til: <input type="checkbox"/> Avløpssystem <input checked="" type="checkbox"/> Terreng
	Vedlegg nr. Q –

Løfteinnretninger	
Er det i bygningen løfteinnretninger som omfattes av TEK?: <input type="checkbox"/> Ja <input checked="" type="checkbox"/> Nei	Søkes det om slik innretning installert?: <input type="checkbox"/> Ja <input checked="" type="checkbox"/> Nei
	Hvis ja, sett X <input type="checkbox"/> Heis <input type="checkbox"/> Trappeheis <input type="checkbox"/> Løfteplattform <input type="checkbox"/> Rulletrapp eller rullende fortau

Vedlegg nr.
C - 1



Opplysninger gitt i nabovarsel sendes kommunen sammen med søknaden

(Gjenpart av nabovarsel)

Pbl § 21-3

Tiltak på eiendommen:						
Gnr.	Bnr.	Festenr.	Seksjonsnr.	Eiendommens adresse	Postnr.	Poststed
173	26			Lurevegen 173	5912	SEIM
Eier/fester				Kommune		
Seim Bygg as				LINDÅS		

Det varsles herved om						
<input checked="" type="checkbox"/> Nybygg	<input type="checkbox"/> Anlegg	<input type="checkbox"/> Endring av fasade	<input type="checkbox"/> Riving			
<input type="checkbox"/> Påbygg/tilbygg	<input type="checkbox"/> Skilt/reklame	<input type="checkbox"/> Innhegning mot veg	<input type="checkbox"/> Bruksendring			
<input type="checkbox"/> Midlertidig bygning, konstruksjon eller anlegg	<input type="checkbox"/> Antennesystem	<input type="checkbox"/> Oppretting/endring av matrikkelenhet (eiendomsdeling) eller bortfeste	<input type="checkbox"/> Annet			
Dispensasjon etter plan- og bygningsloven kapittel 19						
<input type="checkbox"/> Plan- og bygningsloven med forskrifter	<input type="checkbox"/> Kommunale vedtekter	<input type="checkbox"/> Arealplaner	<input type="checkbox"/> Vegloven	Vedlegg nr. B -		

Arealdisponering		
Sett kryss for gjeldende plan		
<input type="checkbox"/> Arealdel av kommuneplan	<input checked="" type="checkbox"/> Reguleringsplan	<input type="checkbox"/> Bebyggelsesplan
Navn på plan		
SJØVOLD		

Beskriv nærmere hva nabovarslet gjelder	
Ny Enebolig	
Vedlegg nr. Q -	

Spørsmål vedrørende nabovarsel rettes til			
Foretak/tiltakshaver			
SEIM BYGG AS			
Kontaktperson, navn	E-post	Telefon	Mobil
	terje@seimbygg.no	56350980	93004156
Søknaden kan ses på hjemmeside: (ikke obligatorisk)		WWW. www.seimbygg.no	

Merknader sendes til	
Eventuelle merknader skal være mottatt innen 2 uker etter at dette varsel er sendt. Ansvarlig søker/tiltakshaver skal sammen med søknad sende innkomne merknader og redegjøre for ev. endringer.	
Navn	Postadresse
SEIM BYGG AS	Nesbrekka 28
Postnr. Poststed	E-post
5912 SEIM	terje@seimbygg.no

Følgende vedlegg er sendt med nabovarselet			
Beskrivelse av vedlegg	Gruppe	Nr. fra - til	Ikke relevant
Dispensasjonssøknad/vedtak	B	-	<input checked="" type="checkbox"/>
Situasjonsplan	D	1 - 1	<input type="checkbox"/>
Tegninger snitt, fasade	E	1 - 6	<input type="checkbox"/>
Andre vedlegg	Q	-	<input checked="" type="checkbox"/>

Underskrift		
Tilsvarende opplysninger med vedlegg er sendt i nabovarsel til berørte naboer og gjenboere. Mottagere av nabovarsel fremgår av kvittering for nabovarsel.		
Sted	Dato	Underskrift ansvarlig søker eller tiltakshaver
Seim	05.07.2018	
		Gjentas med blokkbokstaver TERJE SEIM

Tegnforklaring

	Alm./åbentrom
	Grønn / veranda
	Beigebygning
	Uteoppholdsareal
	Kjeller
	Gangareal
	Øving/gravitasal
	Andre bygninger
	Takskart
	Måle-avstandslinje
	Høydekurve
	Planlagt tomtegrense
	Sittelinning
	Omns av planlagt bebyggelse
	Armet gjerd
	Blakk, løststent type



Sjøvold tomt 3			
Skem Bygg AS			
Sjøvold, Selm			
Dato: 29.06.2018	Kontor: Regnet 1/1	Oppgave:	Målestokk: 1:250
1099-16 Situasjonskart			
Dekark AS			
Format A3			
Planlagt av:	Bygning:	Etasjer:	903
Hensning:			1099-16

6726100

295700

295750

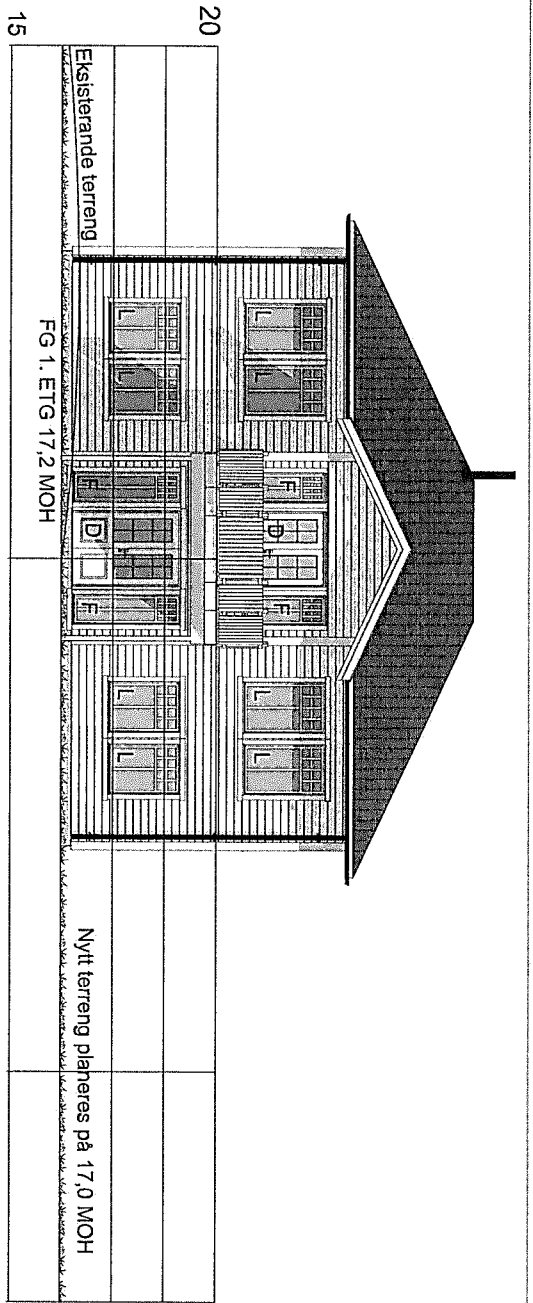

Façade 1 Nord-Vest

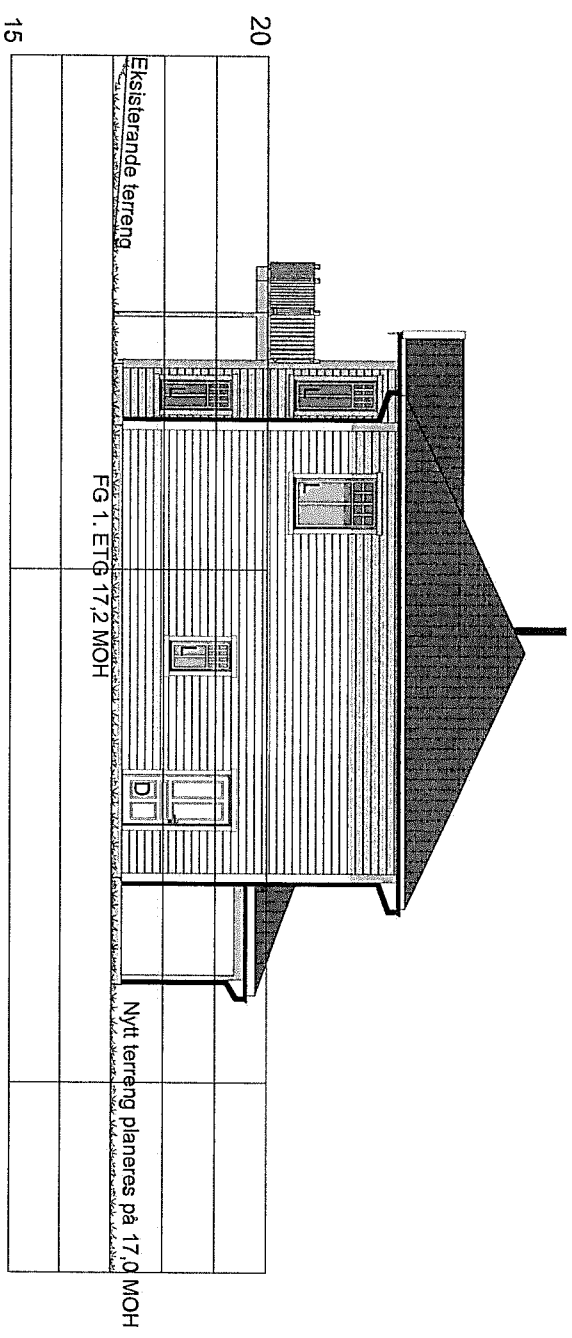

Façade 2 Sør-Vest

Rev A 03.07.18 IH: Endret planløsning og vindu bad

BYGGESØKNADSTEGNINGER
Façade 1 Nord-Vest og 2 Sør-Vest



Tiltakshaver: Seim Bygg AS Nesbrekka 28 Seim 5912	Tiltak: Sjøvold tomt 3 5912 Seim	Gnr./Bnr. 172/26	MÅL: 1:100	Prosjektnr. 1099-18
Leverandør: Seim Bygg AS Nesbrekka 28 Seim 5912	ANSVARLIG PROSJEKTERENDE: Dakark AS	A3	DATO: 02.07.18	Org. nr. 976598407
TEGNINGENE MÅ IKKE KOPIERES ELLER BENYTTES VED UTFØRELSE AV ARBEIDER UTEN MEDVIRKNING FRA DAKARK AS TEGNINGENE ER IKKE GYLDIG UTEN KVALITETSSTIKRINGSYSTEMET TIL DAKARK AS			www.byggmann.no	Tegningsnr. A21-01



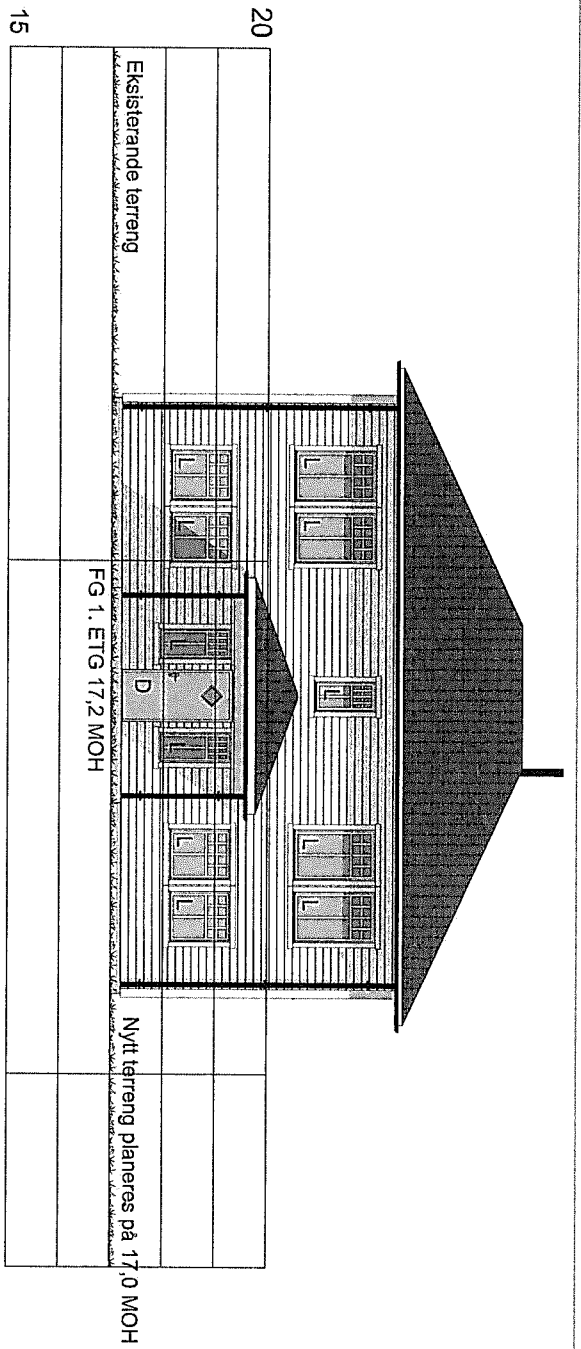

Fasade 3 Sør-Øst

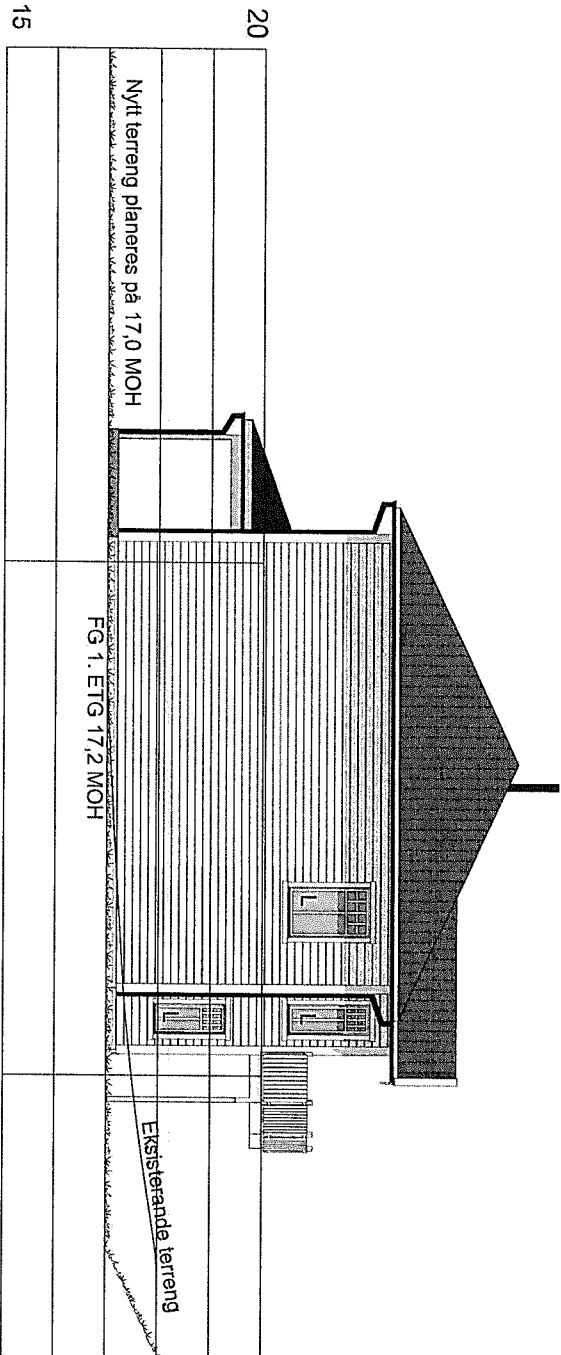

Fasade 4 Nord-Øst

Rev A 03.07.18 IH: Endret planløsning og vindu bad

BYGGESØKNADSTEGNINGER
Fasade 3 Sør-Øst og 4 Nord-Øst

BYGGMANN®

Tiltakshaver:
Seim Bygg AS
Nesbrekka 28 Seim 5912

Tiltak: Sjøvold tomt 3
5912 Seim

Gnr./Bnr.
172/26

MÅL:
1:100

Prosjektnr.
1099-18

Leverandør:
Seim Bygg AS
Nesbrekka 28 Seim 5912

ANSVARLIG PROSJEKTERENDE:
Dakark AS

A3

DATO:
02.07.18

TEGNER:
IH

Org. nr.
976598407

TEGNINGENE MÅ IKKE KOPIERES ELLER BENYTTES VED UTFØRELSE AV ARBEIDER UTEN MEDVIRKNING FRA DAKARK AS
TEGNINGENE ER IKKE GYLDIG UTEN KVALITETSSTIKRINGSYSTEMET TIL DAKARK AS

www.byggmann.no

Tegningnr.
A21-02



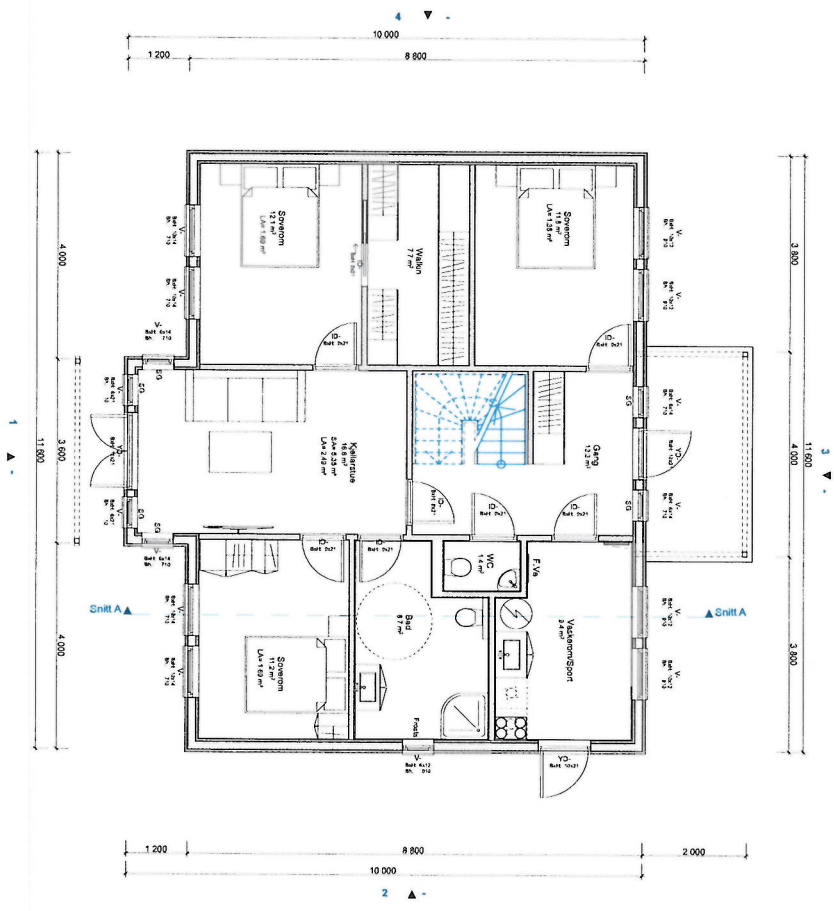

Rev A 03.07.18 IH: Endret planløsning og vindu bad

BYGGESØKNADSTEGNINGER
Hovedetasje



Tiltakshaver: Seim Bygg AS Nesbrekka 28 Seim 5912	Tiltak: Sjøvold tom 3 5912 Seim	Gnr./Bnr. 172/26	MÅL: 1:100	Prosjektnr. 1099-18
Leverandør: Seim Bygg AS Nesbrekka 28 Seim 5912	ANSVARLIG PROSJEKTERENDE: Dakark AS	A3	DATO: 02.07.18 TEGNER: IH	Org. nr. 976598407 Tegningnr. A21-04
TEGNINGENE MÅ IKKE KOPIERES ELLER BENYTTES VED UTFØRELSE AV ARBEIDER UTEN MEDVIRKNING FRA DAKARK AS TEGNINGENE ER IKKE GYLDIG UTEN KVALITETSIKRINGSYSTEMET TIL DAKARK AS			www.byggmann.no	

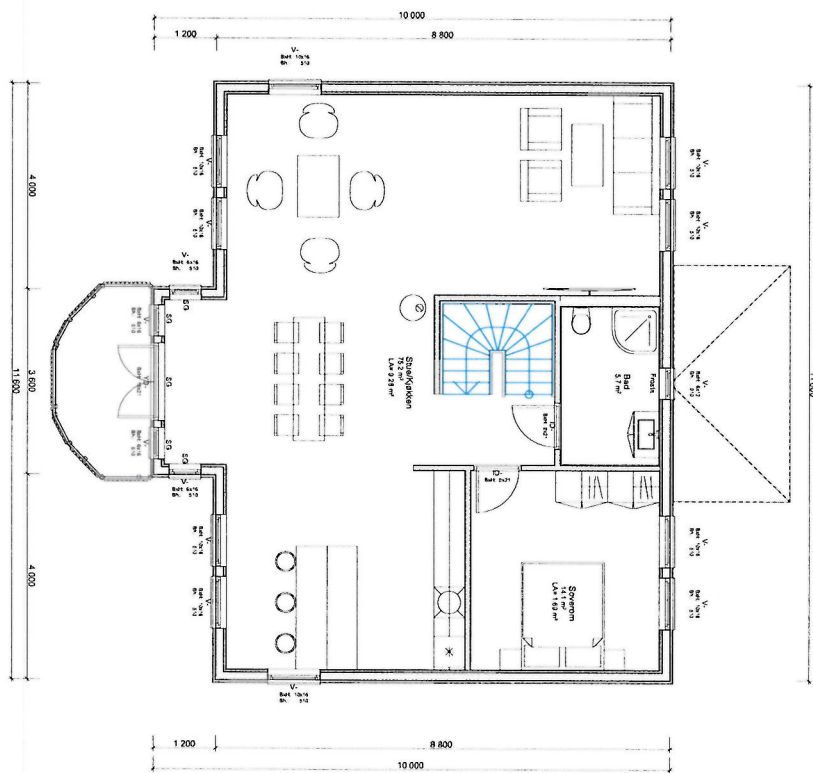

Rev A 03.07.18 IH: Endret planløsning og vindu bad

BYGGESØKNADSTEGNINGER
2. Etg

BYGGMANN®

Tiltakshaver:
Seim Bygg AS
Nesbrekka 28 Seim 5912

Tiltak:
Sjøvold tomt 3
5912 Seim

Gnr./Bnr.
172/26

MAL:
1:100

Prosjektnr.
1099-18

Løveordar:
Seim Bygg AS
Nesbrekka 28 Seim 5912

ANSVARLIG PROSJEKTERENDE:
Dakark AS

A3

DATO:
02.07.18

Org. nr.
976598407

TEGNER:
IH

TEGNINGENE MÅ IKKE KOPIERES ELLER BENYTTES VED UTFØRELSE AV ARBEIDER UTEN MEDVIRKNING FRA DAKARK AS
TEGNINGENE ER IKKE GYLDIG UTEN KVALITETSIKRINGSYSTEMET TIL DAKARK AS

www.byggmann.no

Tegningnr.
A21-05



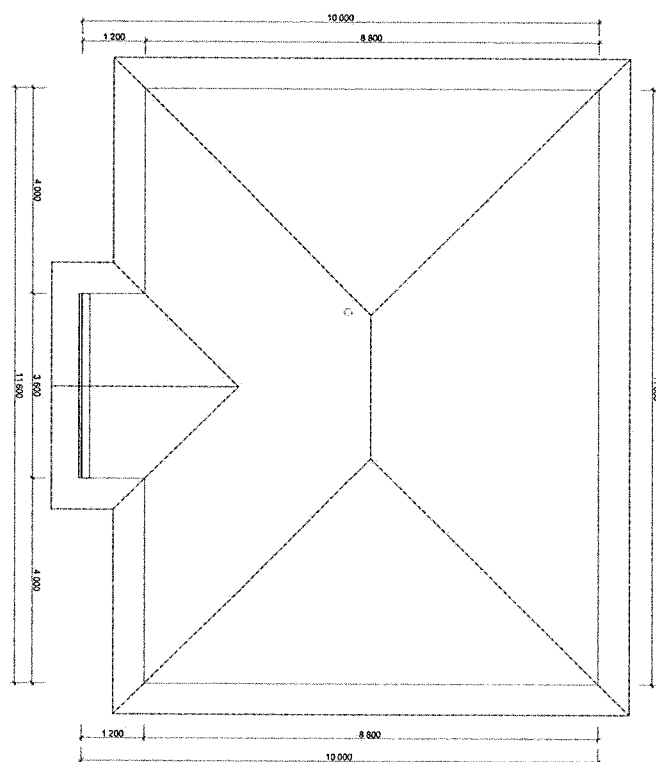

Rev A 03.07.18 IH: Endret planløsning og vindu bad

BYGGESØKNADSTEGNINGER
Takplan

BYGGMANN®

Tiltakshaver: Seim Bygg AS Nesbrøkka 28 Seim 5912		Tiltak: Sjøvold tomt 3 5912 Seim	Gnr./Bnr. 172/26	MÅL: 1:100	Prosjektnr. 1099-18
Leverandør: Seim Bygg AS Nesbrøkka 28 Seim 5912		ANSVARLIG PROSJEKTERENDE: Dakark AS	A3	DATO: 02.07.18	Org. nr. 976598407
TEGNINGENE MÅ IKKE KOPIERES ELLER BENYTTES VED UTFØRELSE AV ARBEIDER UTEN MEDVIRKNING FRA DAKARK AS TEGNINGENE ER IKKE GYLDIG UTEN KVALITETSIKRINGSYSTEMET TIL DAKARK AS				www.byggmann.no	Tegningsnr. A21-06



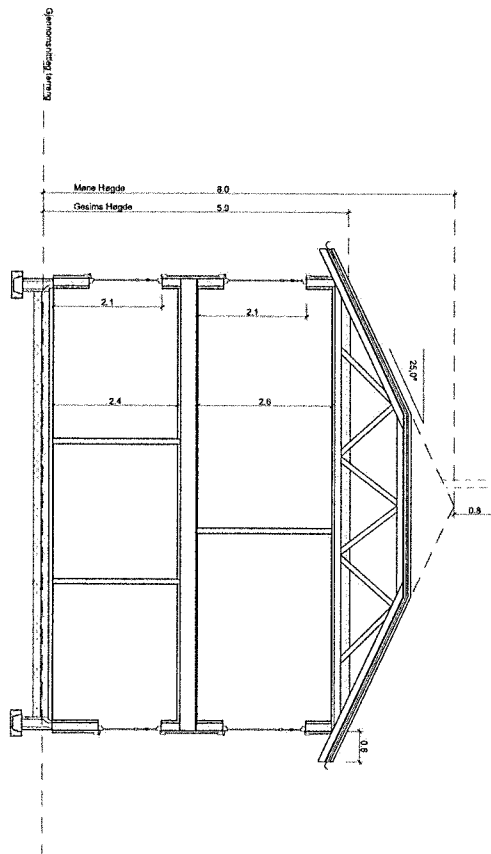

Kjeller	BPA	BVA	Omveks	BTA	Oppvarmet Volum
1.48	97.6 m ²			109.1 m ²	234.24 m ³
2.48	97.6 m ²			109.1 m ²	253.76 m ³
SUM	195.2 m²	122.7 m²	43.2 m	218.2 m²	488.0 m³

Rev A 03.07.18 IH: Endret plankøyning og vindu bad

BYGGESØKNADSTEGNINGER
Snitt A-A



Tiltakshaver: Seim Bygg AS Nesbrekka 28 Seim 5912	Tiltak: Sjøvold tomt 3 5912 Seim	Gnr./Bnr. 172/26	MÅL: 1:100, 1:50	Prosjektnr. 1099-18
Leverandør: Seim Bygg AS Nesbrekka 28 Seim 5912	ANSVARLIG PROSJEKTERENDE: Dakark AS	A3	DATE: 02.07.18 TEGNER: IH	Org. nr. 976598407
TEGNINGENE MÅ IKKE KOPIERES ELLER BENYTTES VED UTFØRELSE AV ARBEIDER UTEN MEDVIRKNING FRA DAKARK AS TEGNINGENE ER IKKE GYLDIG UTEN KVALITETSIKRINGSYSTEMET TIL DAKARK AS			www.byggmann.no	Tegningnr. A21-07



Vedlegg C - 2	Side 1	- av 2
------------------	-----------	-----------



Kvittering for nabovarsel sendes kommunen sammen med søknaden

Nabovarsel kan enten sendes som rekommandert sending, overleveres personlig mot kvittering eller sendes på e-post mot kvittering. Med kvittering for mottatt e-post menes en e-post fra nabo/gjenboer som bekrefter å ha mottatt nabovarselet. Ved personlig overlevering vil signatur gjelde som bekreftelse på at varslet er mottatt. Det kan også signeres på at man gir samtykke til tiltaket.

Tiltaket gjelder							
Eiendom/ byggested	Gnr.	Bnr.	Festenr.	Seksjonsnr.	Bygningsnr.	Bolignr.	Kommune
	173	26			3		LINDÅS
Adresse				Postnr.	Poststed		
Lurevegen 173				5912	SEIM		

Følgende naboer har mottatt eller fått rek. sending av vedlagte nabovarsel med tilhørende vedlegg:

Nabo-/gjenboereiendom				Eier/fester av nabo-/gjenboereiendom			
Gnr.	Bnr.	Festenr.	Seksjonsnr.	Eiers/festers navn			Dato sendt e-post
172	186			Seim Barnehage sa			
Adresse				Adresse			Kvittering vedlegges
Lurevegen 171				Lurevegen 171			
Postnr.	Poststed			Postnr.	Poststed		Poststedets reg.nr.
5912	SEIM			5912	SEIM		
Personlig kvittering for		Dato	Sign.	Personlig kvittering for		Dato	Sign.
<input checked="" type="checkbox"/> mottatt varsel		5/7-18	Linda Sker	<input type="checkbox"/> samtykke til tiltaket		5/7-18	Linda Sker

Nabo-/gjenboereiendom				Eier/fester av nabo-/gjenboereiendom			
Gnr.	Bnr.	Festenr.	Seksjonsnr.	Eiers/festers navn			Dato sendt e-post
172	89			Mona Johansen			
Adresse				Adresse			Kvittering vedlegges
Lurevegen 179				Lurevegen 179			
Postnr.	Poststed			Postnr.	Poststed		Poststedets reg.nr.
5912	SEIM			5912	SEIM		
Personlig kvittering for		Dato	Sign.	Personlig kvittering for		Dato	Sign.
<input type="checkbox"/> mottatt varsel				<input checked="" type="checkbox"/> samtykke til tiltaket		7/7-18	Mona Johansen

Nabo-/gjenboereiendom				Eier/fester av nabo-/gjenboereiendom			
Gnr.	Bnr.	Festenr.	Seksjonsnr.	Eiers/festers navn			Dato sendt e-post
172	83			Jan Eirik Spurkeland			
Adresse				Adresse			Kvittering vedlegges
				Seimstranda 565			
Postnr.	Poststed			Postnr.	Poststed		Poststedets reg.nr.
				5912	SEIM		
Personlig kvittering for		Dato	Sign.	Personlig kvittering for		Dato	Sign.
<input checked="" type="checkbox"/> mottatt varsel		5/7-18	Jan Eirik Spurkeland	<input checked="" type="checkbox"/> samtykke til tiltaket		7/7-18	Jan Eirik Spurkeland

Nabo-/gjenboereiendom				Eier/fester av nabo-/gjenboereiendom			
Gnr.	Bnr.	Festenr.	Seksjonsnr.	Eiers/festers navn			Dato sendt e-post
172	83			Gunnveig Spurkeland			
Adresse				Adresse			Kvittering vedlegges
				Seimstranda 565			
Postnr.	Poststed			Postnr.	Poststed		Poststedets reg.nr.
				5912	SEIM		
Personlig kvittering for		Dato	Sign.	Personlig kvittering for		Dato	Sign.
<input type="checkbox"/> mottatt varsel				<input type="checkbox"/> samtykke til tiltaket		5/7-18	Gunnveig Spurkeland

Nabo-/gjenboereiendom				Eier/fester av nabo-/gjenboereiendom			
Gnr.	Bnr.	Festenr.	Seksjonsnr.	Eiers/festers navn			Dato sendt e-post
172	75			Steinar Rydland			
Adresse				Adresse			Kvittering vedlegges
Lurevegen 183				Lurevegen 183			
Postnr.	Poststed			Postnr.	Poststed		Poststedets reg.nr.
5912	SEIM			5912	SEIM		
Personlig kvittering for		Dato	Sign.	Personlig kvittering for		Dato	Sign.
<input type="checkbox"/> mottatt varsel				<input checked="" type="checkbox"/> samtykke til tiltaket		6/2-18	S. Rydland

Det er per dags dato innlevert rekommandert sending til ovennevnte adressater.

Samlet antall sendinger: _____ Sign.

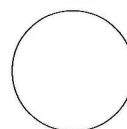

Kvittering for nabovarsel sendes kommunen sammen med søknaden

Nabovarsel kan enten sendes som rekommandert sending, overleveres personlig mot kvittering eller sendes på e-post mot kvittering. Med kvittering for mottatt e-post menes en e-post fra nabo/gjenboer som bekrefter å ha mottatt nabovarselet. Ved personlig overlevering vil signatur gjelde som bekreftelse på at varslet er mottatt. Det kan også signeres på at man gir samtykke til tiltaket.

Tiltaket gjelder						
Eiendom/ byggested	Gnr.	Bnr.	Festenr.	Seksjonsnr.	Bygningsnr.	Bolignr. Kommune
	173	26			3	LINDÅS
	Adresse			Postnr.	Poststed	
	Lurevegen 173			5912	SEIM	

Følgende naboer har mottatt eller fått rek. sending av vedlagte nabovarsel med tilhørende vedlegg:

Nabo-/gjenboereiendom				Eier/fester av nabo-/gjenboereiendom		
Gnr.	Bnr.	Festenr.	Seksjonsnr.	Eiers/festers navn		Dato sendt e-post
172	66			Seim Eiendomsutvikling		
Adresse				Adresse		Kvittering vedlegges
Lurevegen 173				Nesbrekka 28		
Postnr.		Poststed		Postnr.	Poststed	Poststedets reg.nr.
5912		SEIM		5912	SEIM	
Personlig kvittering for	Dato	Sign.		Personlig kvittering for	Dato	Sign.
<input type="checkbox"/> mottatt varsel				<input checked="" type="checkbox"/> samtykke til tiltaket	5/7-18	Ter Sa

Nabo-/gjenboereiendom				Eier/fester av nabo-/gjenboereiendom		
Gnr.	Bnr.	Festenr.	Seksjonsnr.	Eiers/festers navn		Dato sendt e-post
172	15			Silje Spurkeland		
Adresse				Adresse		Kvittering vedlegges
Lurevegen 175				Lurevegen 175		
Postnr.		Poststed		Postnr.	Poststed	Poststedets reg.nr.
5912		SEIM		5912	SEIM	
Personlig kvittering for	Dato	Sign.		Personlig kvittering for	Dato	Sign.
<input type="checkbox"/> mottatt varsel	5/7-18			<input type="checkbox"/> samtykke til tiltaket	5/7-18	Silje Spurkeland

Nabo-/gjenboereiendom				Eier/fester av nabo-/gjenboereiendom		
Gnr.	Bnr.	Festenr.	Seksjonsnr.	Eiers/festers navn		Dato sendt e-post
172	6			Lars Hopland		
Adresse				Adresse		Kvittering vedlegges
				SEIMSLEITE 126		
Postnr.		Poststed		Postnr.	Poststed	Poststedets reg.nr.
5912		SEIM		5912	SEIM	
Personlig kvittering for	Dato	Sign.		Personlig kvittering for	Dato	Sign.
<input type="checkbox"/> mottatt varsel				<input type="checkbox"/> samtykke til tiltaket	5/7-18	Lars Hopland

Nabo-/gjenboereiendom				Eier/fester av nabo-/gjenboereiendom		
Gnr.	Bnr.	Festenr.	Seksjonsnr.	Eiers/festers navn		Dato sendt e-post
Adresse				Adresse		Kvittering vedlegges
Postnr.		Poststed		Postnr.	Poststed	Poststedets reg.nr.
Personlig kvittering for	Dato	Sign.		Personlig kvittering for	Dato	Sign.
<input type="checkbox"/> mottatt varsel				<input type="checkbox"/> samtykke til tiltaket		

Nabo-/gjenboereiendom				Eier/fester av nabo-/gjenboereiendom		
Gnr.	Bnr.	Festenr.	Seksjonsnr.	Eiers/festers navn		Dato sendt e-post
Adresse				Adresse		Kvittering vedlegges
Postnr.		Poststed		Postnr.	Poststed	Poststedets reg.nr.
Personlig kvittering for	Dato	Sign.		Personlig kvittering for	Dato	Sign.
<input type="checkbox"/> mottatt varsel				<input type="checkbox"/> samtykke til tiltaket		

Det er per dags dato innlevert rekommandert sending til ovennevnte adressater.

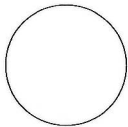
Samlet antall sendinger: _____ Sign. 



Matrikkelrapport MAT0002

Kommune: 1263 LINDÅS

Naboliste for 172 / 26

Komm.	Matrikelnr	Rolle	Status	Eier	Bruksenhet	Adresse	Andel
1263	172 / 6	H		HOPLAND LARS		SEIMSLEITET 126 5912 SEIM	1 / 1
1263	172 / 15	H		SPURKELAND SILJE LOUISE		LUREVEGEN 175 5912 SEIM	1 / 1
1263	172 / 51	H		SPURKELAND SILJE LOUISE		LUREVEGEN 175 5912 SEIM	1 / 1
1263	172 / 66	H		SEIM EIENDOMSUTVIKLING AS		Nesbrekka 28 5912 SEIM	1 / 1
1263	172 / 75	H		RYDLAND STEINAR JAN		LUREVEGEN 183 5912 SEIM	1 / 1
1263	172 / 83	H		SPURKELAND GUNNVEIG IRENE		SEIMSSTRANDA 565 5912 SEIM	1 / 2
		H		SPURKELAND JAN EIRIK		SEIMSSTRANDA 565 5912 SEIM	1 / 2
1263	172 / 89	H		JOHANSEN MONA		LUREVEGEN 179 5912 SEIM	1 / 1
1263	172 / 186	H		SEIM BARNEHAGE SA		Lurevegen 171 5912 SEIM	1 / 1

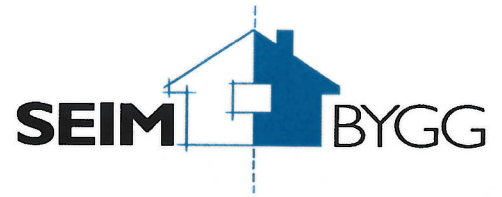

Lindås Kommune

5914 Isdalstø

Seim, 26/9-2018

**FØLGEBREV VEDR. SØKNAD OM TILLATELSE I ETT -
TRINN.**

G.NR 172 B.NR 26 –LUREVEGEN 173. Tomt nr 3.

TILTAKSHAVER: SEIM EIENDOMSUTVIKLING AS.

1. PLANSTATUS:

Det søktes om tillatelse i ett trinn for ny enebolig i regulert område:
SJØVOLD.

Tomten er avsatt til boligformål i plan.

Vedlagt følger søknad om tillatelse til tiltak (5174) ett-trinns
søknadsbehandling.

Søknaden oppfyller etter vår vurdering frist for 3-ukers behandling.

2. NABOFORHOLD:

Det er ingen merknader til nabovarsler.

3. DISPENSASJONER:

Tiltaket er ikke avhengig av dispensasjoner.

4. UTNYTTINGSGRAD:

Beregnet grad av utnytting er 24,30 % BYA som er innenfor
plankrav på 40% BYA.

5. HØYDER:

Gjennomsnitt gesims høyde på boligen blir ca 5.9m

Gjennomsnitt møne høyde blir ca 8,0m

Ferdig gulv blir på ca 17,2 MOH. Boligen er prosjektert uten kjeller da dette er naturlig på denne flate tomten.

6. AVKJØRSEL OG VEI:

Eiendommen har adkomst via privat vei.

Avkjøringsløype fra FV402 er gitt.

7.VANN OG AVLØP:

Igangsettings løype for teknisk infrastruktur i regulerings plan er gitt.

8. ESTETIKK:

Tiltaket vil ikke påvirke fjernvirkning / synlighet.

Tiltaket er prosjektert med en klassisk uttrykksform som er tilpasset omkringliggende bygninger, noe som er med på å gi budskap om bygningens innhold, samt gir uttrykk for dens egenart. Tak-formen er valm med 25 graders fall.

Det er ikke krav i reguleringsplan til takvinkler eller tak form.

Fargevalg er uavklart.

Den omkring liggende bebyggelsen er ikke ensartet. Elementer fra dette tiltaket finnes i den omkringliggende bebyggelsen.

Tiltaket vil passe godt inn på det stedet det skal bygges.

Utomhus området er tilpasset tomten best mulig. Tiltaket vil få en tiltalende form og er etter vårt syn i tråd med bestemeler i PBL.§74 nr 2.

Med vennlig hilsen

Seim Bygg As



Terje Seim

Gjennomføringsplan

Endring/ byggested	Gnr. 173	Bnr. 26	Festnr.	Saksj.nr.	Bygn.nr. 3	Kommune LINDÅS	Adresse Lurevegen 173	Postnr. 5912	Poststed SEIM	Dato 26.09.2018	Signatur, ansv. søker <i>Tom Seim</i>	Signatur, ansv. søker <i>Tom Seim</i>
-----------------------	-------------	------------	---------	-----------	---------------	-------------------	--------------------------	-----------------	------------------	--------------------	--	--

Alle fagområder i tiltaket	Gnr.	Bnr.	Festnr.	Saksj.nr.	Bygn.nr.	Kommune	Adresse	Postnr.	Poststed	Dato	Kryss for planlagt samsvarserklæring / kontrollertklæring				Sett kryss når arbeidet innen ansvarsområdet er avsluttet
											Søknad om rammetillatelse	Søknad om igangsettings-tillatelse/ett-trinnsøknad	Søknad om midlertidig brukstillatelse	Søknad om ferdiggjort	
Beskrivelse av fagområde, ansvarsområde, tiltaksklasse (i hhv. prosjektering, utførelse og kontroll)															
(1)	(2)	(3)	(4)	(5)	(6)	(7)	(8)	(9)							
SØK	SØKER	1	SEIM BYGG AS, 984330324		26.09.18										
PRO	ARKITEKTUR	1	DAKARK, 976598407		28.06.18										
PRO	KONSTRUKSJONSSIKKERHET	1	DAKARK, 976598407		28.06.18										
PRO	UTV. STIKKLEDNING OG SANITÆRANLEGG	1	STENDAL VVS AS, 980626180		24.07.18										
UTF	BYGGPLASSERING	1	LINDÅS KOMMUNE GEODATA AVD., 93508473		04.07.18										
UTF	GRUNN OG TERRENGARBEID	1	KJARTAN AARHUS, 985312149		17.06.18										
UTF	BETONGARBEID	1	BRØDRENE MYKING MASKINSTASJON, 967497029		29.08.18										
UTF	TØMRERARBEID OG MONTERING AT TREKONSTRUKSJONER	1	SEIM BYGG AS, 984330324		29.08.18										
UTF	UTV. STIKKLEDNINGER OG SANITÆRANLEGG	1	STENDAL VVS AS, 980626180		24.07.18										
KONT	KONTROLL AV VÅTROM & LUFTTETTETHET	1	KLEIVDAL TAKSERING AS, 916271654		04.07.18										

Erklæring om ansvarsrett

etter plan- og bygningsloven (pbl) § 23-3

Erklæringen skal sendes til ansvarlig søker.

Alternativt kan erklæringen sendes direkte til kommunen, men da må ansvarlig søker få tilsendt en kopi.

Erklæringen gjelder							
Eiendom/ byggested	Gnr.	Bnr.	Festernr.	Seksjonsnr.	Bygningsnr.	Bolignr.	Kommune
	172	26					LINDÅS
Adresse					Postnr.	Poststed	

Foretak			
Foretakets navn DAKARK AS			Organisasjonsnr. 976598407
Adresse FLYPLASSVEGEN 22		Postnr. 6040	Poststed VIGRA
Kontaktperson YNGVE KOPPEN		Telefon 70189067	Mobiltelefon
E-post YK@BYGGMANN.NO			
Foreligger sentral godkjenning? <input checked="" type="checkbox"/> Ja <input type="checkbox"/> Nei			
Hvis ja, dekkes ansvarsområdene av sentral godkjenning? <input checked="" type="checkbox"/> Helt <input type="checkbox"/> Delvis <input type="checkbox"/> Nei			

Ansvarsområde							
Funksjon (SØK, PRO, UTF, kontroll)	Beskriv arbeidet foretaket skal ha ansvar for	Tiltaks- klasse	Våre samsvarserklæringer/kontrollerklæringer vil foreligge ved: (sett X)				
			Søknad om ramme- tillatelse	Søknad om igangsettings- tillatelse/ ett-trinns søknad	Søknad om midlertidig brukstillatelse	Søknad om ferdigattest	
PRO	ARKITEKTUR.	1		<input checked="" type="checkbox"/>			
PRO	KONSTRUSKJONSSIKKERHET.	1		<input checked="" type="checkbox"/>			
-		-					
-		-					
-		-					
-		-					
-		-					
-		-					
-		-					
-		-					
-		-					
-		-					
-		-					

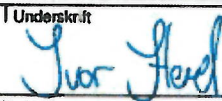
Erklæring og underskrift	
Foretaket er kjent med reglene om straff og sanksjoner i pbl kap 32 og at det kan medføre reaksjoner dersom det gis uriktige opplysninger. Foretaket forplikter seg til å stille med nødvendig kompetanse i tiltaket jf. SAK10 kap. 10 og 11	
<input checked="" type="checkbox"/> Ansvarlig prosjekterende erklærer at prosjekteringen skal være planlagt, gjennomført og kvalitetssikret i henhold til pbl jf. SAK10 §12-3	
<input type="checkbox"/> Ansvarlig utførende erklærer at arbeidet ikke skal starte før det foreligger kvalitetssikret produksjonsunderlag for respektive del av utførelsen jf SAK10 § 12-4	
<input type="checkbox"/> Ansvarlig kontrollerende erklærer uavhengighet, jf. SAK10 § 14-1, og vil redegjøre for endringer som kan påvirke uavhengigheten jf. SAK10 §12-5	
Dato	Underskrift
28.06.18	
Gjentas med blokkbokstaver	
IVAR HOEL	

Erklæring om ansvarsrett

etter plan- og bygningslova (pbl) § 23-3

Erklæringa skal sendast til *ansvarleg sækjar*.

Alternativt kan erklæringa sendast direkte til kommunen, men da må ansvarleg sækjar få tilsendt ein kopi.

Erklæringa gjeld							
Eigedom/ byggjestad	Gnr.	Bnr.	Festelnr.	Seksjonsnr.	Bygningsnr.	Bustadnr.	Kommune
	Adresse				Postnr.	Poststad	
	Sjøvold tomt nr 3				5912	Seim	Lindås

Føretak			
Namn på føretaket			Organisasjonsnr.
Lindås kommune			935084733
Adresse		Postnr.	Poststad
Felles postmottak		5914	Isdalstø
Kontaktperson		Telefon	Mobiltelefon
Einar Rydland		56375634	91366665
E-post			
EIR@LINDAS.KOMMUNE.NO			
Ligg det føre sentral godkjenning? <input type="checkbox"/> Ja <input checked="" type="checkbox"/> Nei			
Dersom ja, er ansvarsområda dekte av sentral godkjenning? <input type="checkbox"/> Heilt <input checked="" type="checkbox"/> Delvis <input type="checkbox"/> Nei			

Ansvarsområde						
Funksjon (SØK, PRO, UTF, kontroll)	Beskriving av arbeidet føretaket skal ha ansvar for	Tiltaks- klasse	Våre samsvarserklæringar/kontrollerklæringar vil ligge føre ved: (set X)			
			Søknad om ramme- løyve	Søknad om igangsetjings- løyve/ eittstegs-søknad	Søknad om mellombels bruksløyve	Søknad om ferdigattest
UTF	Byggplasseing	1	<input checked="" type="checkbox"/>	<input type="checkbox"/>	<input type="checkbox"/>	<input type="checkbox"/>
-			<input type="checkbox"/>	<input type="checkbox"/>	<input type="checkbox"/>	<input type="checkbox"/>
-			<input type="checkbox"/>	<input type="checkbox"/>	<input type="checkbox"/>	<input type="checkbox"/>
-			<input type="checkbox"/>	<input type="checkbox"/>	<input type="checkbox"/>	<input type="checkbox"/>
-			<input type="checkbox"/>	<input type="checkbox"/>	<input type="checkbox"/>	<input type="checkbox"/>
-			<input type="checkbox"/>	<input type="checkbox"/>	<input type="checkbox"/>	<input type="checkbox"/>
-			<input type="checkbox"/>	<input type="checkbox"/>	<input type="checkbox"/>	<input type="checkbox"/>
-			<input type="checkbox"/>	<input type="checkbox"/>	<input type="checkbox"/>	<input type="checkbox"/>
-			<input type="checkbox"/>	<input type="checkbox"/>	<input type="checkbox"/>	<input type="checkbox"/>
-			<input type="checkbox"/>	<input type="checkbox"/>	<input type="checkbox"/>	<input type="checkbox"/>
-			<input type="checkbox"/>	<input type="checkbox"/>	<input type="checkbox"/>	<input type="checkbox"/>
-			<input type="checkbox"/>	<input type="checkbox"/>	<input type="checkbox"/>	<input type="checkbox"/>
-			<input type="checkbox"/>	<input type="checkbox"/>	<input type="checkbox"/>	<input type="checkbox"/>
-			<input type="checkbox"/>	<input type="checkbox"/>	<input type="checkbox"/>	<input type="checkbox"/>

Erklæring og underskrift	
<p>Føretaket er kjent med reglane om straff og sanksjonar i pbl kap 32 og at det kan medføre reaksjonar dersom det er gitt urette opplysningar. Føretaket pliktar å stille med nødvendig kompetanse i tiltaket jf. SAK10 kap. 10 og 11</p> <p><input type="checkbox"/> Ansvarleg prosjekterande erklærer at prosjekteringa skal vere planlagt, gjennomført og kvalitetssikret i medhald av pbl jf. SAK10 §12-3</p> <p><input checked="" type="checkbox"/> Ansvarleg utførande erklærer at arbeidet ikkje skal starte før det ligg føre kvalitetssikra produksjonsunderlag for respektive del av utføringa jf. SAK10 § 12-4</p> <p><input checked="" type="checkbox"/> Ansvarleg kontrollerande erklærer seg uavhengig, jf. SAK10 § 14-1, og vil gjere greie for endringar som kan påvirke dette jf. SAK10 §12-5</p>	
Dato	Underskrift
4.7.18	Einar Rydland
Gjenta med blokkbokstavar	
LINDÅS KOMMUNE	

Kommunens saksnr.	Vedlegg nr. G- 4	Side 1 av 1
-------------------	---------------------	----------------



Erklæring om ansvarsrett

etter plan- og bygningsloven (pbl) § 23-3

Erklæringen skal sendes til *ansvarlig søker*.

Alternativt kan erklæringen sendes direkte til kommunen, men da må ansvarlig søker få tilsendt en kopi.

Erklæringen gjelder							
Eiendom/ byggested	Gnr. 173	Bnr. 26	Festenr.	Seksjonsnr.	Bygningsnr. 3	Bolignr.	Kommune LINDÅS
	Adresse Lurevegen 173				Postnr. 5912	Poststed SEIM	

Foretak			
Foretakets navn SEIM BYGG AS			Organisasjonsnr. 984330324
Adresse Nesbrekka 28		Postnr. 5912	Poststed SEIM
Kontaktperson		Telefon 56350980	Mobiltelefon 93004156
E-post terje@seimbygg.no			
Foreligger sentral godkjenning ? <input checked="" type="checkbox"/> Ja <input type="checkbox"/> Nei			
Hvis ja, dekkes ansvarsområdene av sentral godkjenning? <input checked="" type="checkbox"/> Helt <input type="checkbox"/> Delvis <input type="checkbox"/> Nei			

Ansvarsområde							
Funksjon (SØK, PRO, UTF, kontroll)	Beskriv arbeidet foretaket skal ha ansvar for	Tiltaks- klasse	Våre samsvarserklæringer/kontrollerklæringer vil foreligge ved: (sett X)				
			Søknad om ramme- tillatelse	Søknad om igangsettings- tillatelse/ ett-trinns søknad	Søknad om midlertidig brukstillatelse	Søknad om ferdigattest	
SØK	SØKER	1		X			
UTF	TØMRERARBEID OG MONTERING AV TREKONSTRUKSJONER	1		X			

Erklæring og underskrift	
Foretaket er kjent med reglene om straff og sanksjoner i pbl kap 32 og at det kan medføre reaksjoner dersom det gis uriktige opplysninger. Foretaket forplikter seg til å stille med nødvendig kompetanse i tiltaket jf. SAK10 kap. 10 og 11	
<input type="checkbox"/> Ansvarlig prosjekterende erklærer at prosjekteringen skal være planlagt, gjennomført og kvalitetssikret i henhold til pbl jf. SAK10 §12-3 <input checked="" type="checkbox"/> Ansvarlig utførende erklærer at arbeidet ikke skal starte før det foreligger kvalitetssikret produksjonsunderlag for respektive del av utførelsen jf SAK10 § 12-4 <input type="checkbox"/> Ansvarlig kontrollerende erklærer uavhengighet, jf. SAK10 § 14-1, og vil redegjøre for endringer som kan påvirke uavhengigheten jf. SAK10 §12-5	
Dato 29.08.2018	Underskrift
Gjentas med blokkbokstaver TERE SEIM	

Kommunen sitt saksnr.	Vedlegg nr. G- 5	Side 1 av
-----------------------	---------------------	--------------

Nullstill



Erklæring om ansvarsrett

etter plan- og bygningslova (pbl) § 23-3

Erklæringa skal sendast til *ansvarleg søkjar*.

Alternativt kan erklæringa sendast direkte til kommunen, men da må ansvarleg søkjar få tilsendt ein kopi.

Erklæringa gjeld							
Eigedom/ byggjestad	Gnr.	Bnr.	Festenr.	Seksjonsnr.	Bygningsnr.	Bustadnr.	Kommune
	172	26			3		Lindås
	Adresse				Postnr.	Poststad	
					5912	Seim	

Føretak			
Namn på føretaket Kjartan Aarhus			Organisasjonsnr. 985312141
Adresse Fosse 195		Postnr. 5918	Poststad Frekhaug
Kontaktperson Kjartan Aarhus		Telefon	Mobilttelefon 91626157
E-post kjartanaarhus@gmail.com			
Ligg det føre sentral godkjenning? <input checked="" type="checkbox"/> Ja <input type="checkbox"/> Nei			
Dersom ja, er ansvarsområda dekte av sentral godkjenning? <input checked="" type="checkbox"/> Heilt <input type="checkbox"/> Delvis <input type="checkbox"/> Nei			

Ansvarsområde							
Funksjon (SØK, PRO, UTF, kontroll)	Beskriving av arbeidet føretaket skal ha ansvar for	Tiltaks- klasse	Våre samsvarserklæringar/kontrollerklæringar vil liggje føre ved: (set X)				
			Søknad om ramme- løyve	Søknad om igangsetjings- løyve/ eiltstegs-søknad	Søknad om mellombels bruksløyve	Søknad om ferdigattest	
UTF	Grunn og terrengarbeid	1	<input type="checkbox"/>	<input checked="" type="checkbox"/>	<input type="checkbox"/>	<input checked="" type="checkbox"/>	
-		-	<input type="checkbox"/>	<input type="checkbox"/>	<input type="checkbox"/>	<input type="checkbox"/>	
-		-	<input type="checkbox"/>	<input type="checkbox"/>	<input type="checkbox"/>	<input type="checkbox"/>	
-		-	<input type="checkbox"/>	<input type="checkbox"/>	<input type="checkbox"/>	<input type="checkbox"/>	
-		-	<input type="checkbox"/>	<input type="checkbox"/>	<input type="checkbox"/>	<input type="checkbox"/>	
-		-	<input type="checkbox"/>	<input type="checkbox"/>	<input type="checkbox"/>	<input type="checkbox"/>	
-		-	<input type="checkbox"/>	<input type="checkbox"/>	<input type="checkbox"/>	<input type="checkbox"/>	
-		-	<input type="checkbox"/>	<input type="checkbox"/>	<input type="checkbox"/>	<input type="checkbox"/>	
-		-	<input type="checkbox"/>	<input type="checkbox"/>	<input type="checkbox"/>	<input type="checkbox"/>	
-		-	<input type="checkbox"/>	<input type="checkbox"/>	<input type="checkbox"/>	<input type="checkbox"/>	
-		-	<input type="checkbox"/>	<input type="checkbox"/>	<input type="checkbox"/>	<input type="checkbox"/>	
-		-	<input type="checkbox"/>	<input type="checkbox"/>	<input type="checkbox"/>	<input type="checkbox"/>	
-		-	<input type="checkbox"/>	<input type="checkbox"/>	<input type="checkbox"/>	<input type="checkbox"/>	

Erklæring og underskrift	
Føretaket er kjent med reglane om straff og sanksjonar i pbl kap 32 og at det kan medføre reaksjonar dersom det er gitt urette opplysningar. Føretaket pliktar å stille med nødvendig kompetanse i tiltaket jf. SAK10 kap. 10 og 11	
<input type="checkbox"/> Ansvarleg prosjekterande erklærer at prosjekteringa skal vere planlagt, gjennomført og kvalitetssikret i medhald av pbl jf. SAK10 §12-3 <input checked="" type="checkbox"/> Ansvarleg utførande erklærer at arbeidet ikkje skal starte før det ligg føre kvalitetssikra produksjonsunderlag for respektive del av utføringa jf. SAK10 § 12-4 <input type="checkbox"/> Ansvarleg kontrollerande erklærer seg uavhengig, jf. SAK10 § 14-1, og vil gjere greie for endringar som kan påvirke dette jf. SAK10 §12-5	
Dato 17.06.2018	Underskrift <i>Kjartan Aarhus</i>
Gjenta med blokkbokstavar KJARTAN AARHUS	

Erklæring om ansvarsrett

etter plan- og bygningsloven (pbl) § 23-3

Erklæringen skal sendes til *ansvarlig søker*.

Alternativt kan erklæringen sendes direkte til kommunen, men da må ansvarlig søker få tilsendt en kopi.

Erklæringen gjelder							
Eiendom/ byggsted	Gnr. 173	Bnr. 26	Festenr.	Seksjonsnr.	Bygningsnr. 3	Bolignr.	Kommune LINDÅS
	Adresse Lurevegen 173				Postnr. 5912	Poststed SEIM	

Foretak			
Foretakets navn BRØDRENE MYKING MASKINSTASJON			Organisasjonsnr. 967497029
Adresse		Postnr. 5936	Poststed MANGER
Kontaktperson ROY MYKING		Telefon	Mobiltelefon 91115117
E-post BMM@NETTSTAR.NO			
Foreligger sentral godkjenning ? <input type="checkbox"/> Ja <input checked="" type="checkbox"/> Nei			
Hvis ja, dekkes ansvarsområdene av sentral godkjenning? <input type="checkbox"/> Helt <input type="checkbox"/> Delvis <input type="checkbox"/> Nei			

Ansvarsområde							
Funksjon (SØK, PRO, UTF, kontroll)	Beskriv arbeidet foretaket skal ha ansvar for	Tiltaks- klasse	Våre samsvarserklæringer/kontrollerklæringer vil foreligge ved: (sett X)				
			Søknad om ramme- tillatelse	Søknad om igangsettings- tillatelse/ ett-trinns søknad	Søknad om midlertidig brukstillatelse	Søknad om ferdigattest	
UTF	BETONG ARBEID	1		X			

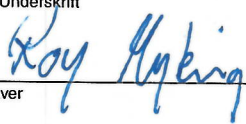
Erklæring og underskrift	
Foretaket er kjent med reglene om straff og sanksjoner i pbl kap 32 og at det kan medføre reaksjoner dersom det gis uriktige opplysninger. Foretaket forplikter seg til å stille med nødvendig kompetanse i tiltaket jf. SAK10 kap. 10 og 11	
<input type="checkbox"/> Ansvarlig prosjekterende erklærer at prosjekteringen skal være planlagt, gjennomført og kvalitetssikret i henhold til pbl jf. SAK10 §12-3 <input checked="" type="checkbox"/> Ansvarlig utførende erklærer at arbeidet ikke skal starte før det foreligger kvalitetssikret produksjonsunderlag for respektive del av utførelsen jf SAK10 § 12-4 <input type="checkbox"/> Ansvarlig kontrollerende erklærer uavhengighet, jf. SAK10 § 14-1, og vil redegjøre for endringer som kan påvirke uavhengigheten jf. SAK10 §12-5	
Dato 29.08.2018	Underskrift 
Gjentas med blokkbokstaver ROY MYKING	

Kommunens saksnr.

Vedlegg nr.
G- 7Side
1 av

Erklæring om ansvarsrett

etter plan- og bygningsloven (pbl) § 23-3

Erklæringen gjelder							
Eiendom / byggested	Gnr.	Bnr.	Festnr.	Seksjonsnr.	Bygningsnr.	Bolignr.	Kommune
	Adresse				Postnr.	Poststed	
	172	26			5912	Seim	Lindås
	Sjøvold						

Foretak		
Foretakets navn	Organisasjonsnr.	
Stendal VVS AS	980626180	
Adresse	Postnr.	Poststed
Blombakken 1	5911	ALVERSUND
Kontaktperson	Telefon	Mobiltelefon
Thorleif Stendal	56354455	90622713
E-post		
post@stendalvvs.no		
Foreligger sentral godkjenning? <input checked="" type="checkbox"/> Ja <input type="checkbox"/> Nei		
Hvis ja, dekkes ansvarsområdene av sentral godkjenning? <input checked="" type="checkbox"/> Helt <input type="checkbox"/> Delvis <input type="checkbox"/> Nei		

Ansvarsområde						
Funksjon (SØK, PRO, UTF, kontroll)	Beskriv arbeidet foretaket skal ha ansvar for	Tillaks-klasse	Våre samsvarserklæringer/kontrollerklæringer vil foreligge ved: (sett X)			
			Søknad om rammetillatelse	Søknad om igangsetts-tillatelse/ett-trinns søknad	Søknad om midlertidig brukstillatelse	Søknad om ferdigattest
PRO	Utv. stikkledning og saniteranlegg i bolig	1	<input type="checkbox"/>	<input checked="" type="checkbox"/>	<input type="checkbox"/>	<input type="checkbox"/>
UTF	Utv. stikkledning og saniteranlegg i bolig	1	<input type="checkbox"/>	<input type="checkbox"/>	<input type="checkbox"/>	<input checked="" type="checkbox"/>
			<input type="checkbox"/>	<input type="checkbox"/>	<input type="checkbox"/>	<input type="checkbox"/>
			<input type="checkbox"/>	<input type="checkbox"/>	<input type="checkbox"/>	<input type="checkbox"/>
			<input type="checkbox"/>	<input type="checkbox"/>	<input type="checkbox"/>	<input type="checkbox"/>
			<input type="checkbox"/>	<input type="checkbox"/>	<input type="checkbox"/>	<input type="checkbox"/>
			<input type="checkbox"/>	<input type="checkbox"/>	<input type="checkbox"/>	<input type="checkbox"/>
			<input type="checkbox"/>	<input type="checkbox"/>	<input type="checkbox"/>	<input type="checkbox"/>
			<input type="checkbox"/>	<input type="checkbox"/>	<input type="checkbox"/>	<input type="checkbox"/>
			<input type="checkbox"/>	<input type="checkbox"/>	<input type="checkbox"/>	<input type="checkbox"/>
			<input type="checkbox"/>	<input type="checkbox"/>	<input type="checkbox"/>	<input type="checkbox"/>
			<input type="checkbox"/>	<input type="checkbox"/>	<input type="checkbox"/>	<input type="checkbox"/>
			<input type="checkbox"/>	<input type="checkbox"/>	<input type="checkbox"/>	<input type="checkbox"/>
			<input type="checkbox"/>	<input type="checkbox"/>	<input type="checkbox"/>	<input type="checkbox"/>

Erklæring og underskrift	
Foretaket er kjent med reglene om straff og sanksjoner i pbl kap 32 og at det kan medføre reaksjoner dersom det gis uriktige opplysninger. Foretaket forplikter seg til å stille med nødvendig kompetanse i tiltaket jf. SAK10 kap. 10 og 11	
<input checked="" type="checkbox"/> Ansvarlig prosjekterende erklærer at prosjekteringen skal være planlagt, gjennomført og kvalitetssikret i henhold til pbl jf. SAK10 §12-3 <input checked="" type="checkbox"/> Ansvarlig utførende erklærer at arbeidet ikke skal starte før det foreligger kvalitetssikret produksjonsunderlag for respektive del av utførelsen jf SAK10 § 12-4 <input type="checkbox"/> Ansvarlig kontrollerende erklærer uavhengighet, jf. SAK10 § 14-1, og vil redegjøre for endringer som kan påvirke uavhengigheten jf. SAK10 §12-5	
Dato	Underskrift
24.07.2018	Heidi Meland
Gjentas med blokkbokstaver	
STENDAL VVS AS	

Kommunens saksnr.	Vedlegg nr. G- 8	Side 1 av
-------------------	---------------------	--------------

Nullstill



Erklæring om ansvarsrett

etter plan- og bygningsloven (pbl) § 23-3

Erklæringen skal sendes til *ansvarlig søker*.

Alternativt kan erklæringen sendes direkte til kommunen, men da må ansvarlig søker få tilsendt en kopi.

Erklæringen gjelder							
Eiendom/ byggested	Gnr.	Bnr.	Festenr.	Seksjonsnr.	Bygningsnr.	Bolignr.	Kommune
	172	26					1263 LINDÅS
	Adresse				Postnr.	Poststed	
	LUREVEGEN 173 - Sjøvold tomt 3				5912	SEIM	

Foretak			
Foretakets navn			Organisasjonsnr.
KLEIVDAL TAKSERING AS			916271654
Adresse		Postnr.	Poststed
HAGELLIA 6		5914	ISDALSTØ
Kontaktperson		Telefon	Mobiltelefon
TERJE KLEIVDAL			90723878
E-post			
TEKL@ONLINE.NO			

Foreligger sentral godkjenning ?	<input checked="" type="checkbox"/> Ja	<input type="checkbox"/> Nei
Hvis ja, dekkes ansvarsområdene av sentral godkjenning?	<input checked="" type="checkbox"/> Helt	<input type="checkbox"/> Delvis <input type="checkbox"/> Nei

Ansvarsområde							
Funksjon (SØK, PRO, UTF, kontroll)	Beskriv arbeidet foretaket skal ha ansvar for	Tiltaks- klasse	Våre samsvarserklæringer/kontrollerklæringer vil foreligge ved: (sett X)				
			Søknad om ramme- tillatelse	Søknad om igangsettings- tillatelse/ ett-trinns søknad	Søknad om midlertidig brukstillatelse	Søknad om ferdigattest	
Kontroll	KONTROLL AV VÅTROM	1	<input type="checkbox"/>	<input type="checkbox"/>	<input checked="" type="checkbox"/>	<input checked="" type="checkbox"/>	
Kontroll	KONTROLL AV LUFTTETTHET I BOLIG	1	<input type="checkbox"/>	<input type="checkbox"/>	<input checked="" type="checkbox"/>	<input checked="" type="checkbox"/>	
-		-	<input type="checkbox"/>	<input type="checkbox"/>	<input type="checkbox"/>	<input type="checkbox"/>	
-		-	<input type="checkbox"/>	<input type="checkbox"/>	<input type="checkbox"/>	<input type="checkbox"/>	
-		-	<input type="checkbox"/>	<input type="checkbox"/>	<input type="checkbox"/>	<input type="checkbox"/>	
-		-	<input type="checkbox"/>	<input type="checkbox"/>	<input type="checkbox"/>	<input type="checkbox"/>	
-		-	<input type="checkbox"/>	<input type="checkbox"/>	<input type="checkbox"/>	<input type="checkbox"/>	
-		-	<input type="checkbox"/>	<input type="checkbox"/>	<input type="checkbox"/>	<input type="checkbox"/>	
-		-	<input type="checkbox"/>	<input type="checkbox"/>	<input type="checkbox"/>	<input type="checkbox"/>	
-		-	<input type="checkbox"/>	<input type="checkbox"/>	<input type="checkbox"/>	<input type="checkbox"/>	
-		-	<input type="checkbox"/>	<input type="checkbox"/>	<input type="checkbox"/>	<input type="checkbox"/>	
-		-	<input type="checkbox"/>	<input type="checkbox"/>	<input type="checkbox"/>	<input type="checkbox"/>	
-		-	<input type="checkbox"/>	<input type="checkbox"/>	<input type="checkbox"/>	<input type="checkbox"/>	
-		-	<input type="checkbox"/>	<input type="checkbox"/>	<input type="checkbox"/>	<input type="checkbox"/>	

Erklæring og underskrift	
Foretaket er kjent med reglene om straff og sanksjoner i pbl kap 32 og at det kan medføre reaksjoner dersom det gis uriktige opplysninger. Foretaket forplikter seg til å stille med nødvendig kompetanse i tiltaket jf. SAK10 kap. 10 og 11	
<input type="checkbox"/> Ansvarlig prosjekterende erklærer at prosjekteringen skal være planlagt, gjennomført og kvalitetssikret i henhold til pbl jf. SAK10 §12-3 <input type="checkbox"/> Ansvarlig utførende erklærer at arbeidet ikke skal starte før det foreligger kvalitetssikret produksjonsunderlag for respektive del av utførelsen jf SAK10 § 12-4 <input checked="" type="checkbox"/> Ansvarlig kontrollerende erklærer uavhengighet, jf. SAK10 § 14-1, og vil redegjøre for endringer som kan påvirke uavhengigheten jf. SAK10 §12-5	
Dato	Underskrift
04.07.2018	<i>Terje Kleivdal</i>
Gjentas med blokkbokstaver TERJE KLEIVDAL	

AVTALE

SEIM 16/10-2018

Seim Eiendomsutvikling as Org.Nr. 997346785.

Gir med dette alle nye grunneiendommer utskilt fra 172/26 og 172/66 rett til vei, vann, avløp, kabelgrøfter og alle andre tekniske installasjoner som er nødvendige i forbindelse utbygging av regulerings planer SJØVOLD plan-ID 1263-201514 og NILSHØYEN plan-ID 1263-201101



TERJE SEIM
Daglig Leder