

## Vedlegg.

Hei, eg ber om at tiltaka blir godkjende med tanke på å vise klare grenser som ikkje er markert på noko måte og ønskjer å markere dette for husfred og framtida .  
Mur mot vegen er for å hindre alle å rygge inn i stovevinduet mitt, det er ikkje få ganger eg kvekk til, av bil med bremselys i stovevinduet og eg som sitt i sofaen.  
Der har til og med vore bil borti huset mens eg er inne.

Det bør ikkje vere nødvendig å rygge seg opp i huset mitt for Her er anlagt kommunal snuplass men den blir mykje brukt til parkering av andre.

Eg ber om at dato for nabovarsel og klage på vedtak blir sjekka .  
Her skriv Tor Vabø under på samtykke i nabovarsel 28.06-14 saman med kone og klagar på dette i ettertid , ber om at klagen ikkje tas til etterretning, sidan det er ikkje riktig å endre meining etter samtykke foreligg.

Terassen ligg innanfor platting 0,2m og er ikkje søknadspliktig, eg veit og at nye forskrifter i pl og bl -lov er på høring og at sjermveggar inntil 5 m lang og 1,8m høg i nabogrense kan bli godkjent den 16 oktober utan nokon søknad.

Eg har eit problem med at bak skuret til Tor Vabø lagrar dei søppel og matriell som skjemmar eiegdommen min.  
Dei lagrar dette fordi dei meiner kommunen har gjort ein grov feil med å tillate mitt hus så nærmt grensen.  
Eg opplever meg overkjørt av Vabø sidan eg har kjøpt huset med ferdigattest og alt ok med byggesak.

Eg går ikkje over på hans eigedom og set opp skjermvegg / luftig vegg 5cm inn på min eigedom slik at eg slepp å sjå på dette rotet og samtidig markere eiegdomsgrense. Dette hindrar ikkje Vabø i vedlikehald om han ryddar, slik det er i dag benytter han min eigedom fordi han har fylt opp sin slik at det ikkje er plass til vedlikehald.

Eg ser ingen meir brannfare i skjermveggen min kontra matriell-stabler og søppelet til Vabø som er like nærmt som sjermveggen eg ønskjer å byggje.  
Einebustaden er bygd med gips veggar brannskille .

Med tanke på punkt 7 så er det rikelig med parkering og om carporten blir godkjent får eg også garasje, her er rikelig med snuplass på eige grunn, om det over utnyttelse gradså ber eg om åsjå bort frå carporten. Og eg set opp mur/stakittgjerd istaden.

Eg tok kopi av tegningar sendt inn målsatt i a3, dette får eg berre inn i a4 ark på min printar.  
Eg etterlyser papirene på kommunen for her vart det gjeve fleire vedlegg i søknad.

Legger ved alt dette no.

Mvh John Luis Mjøs

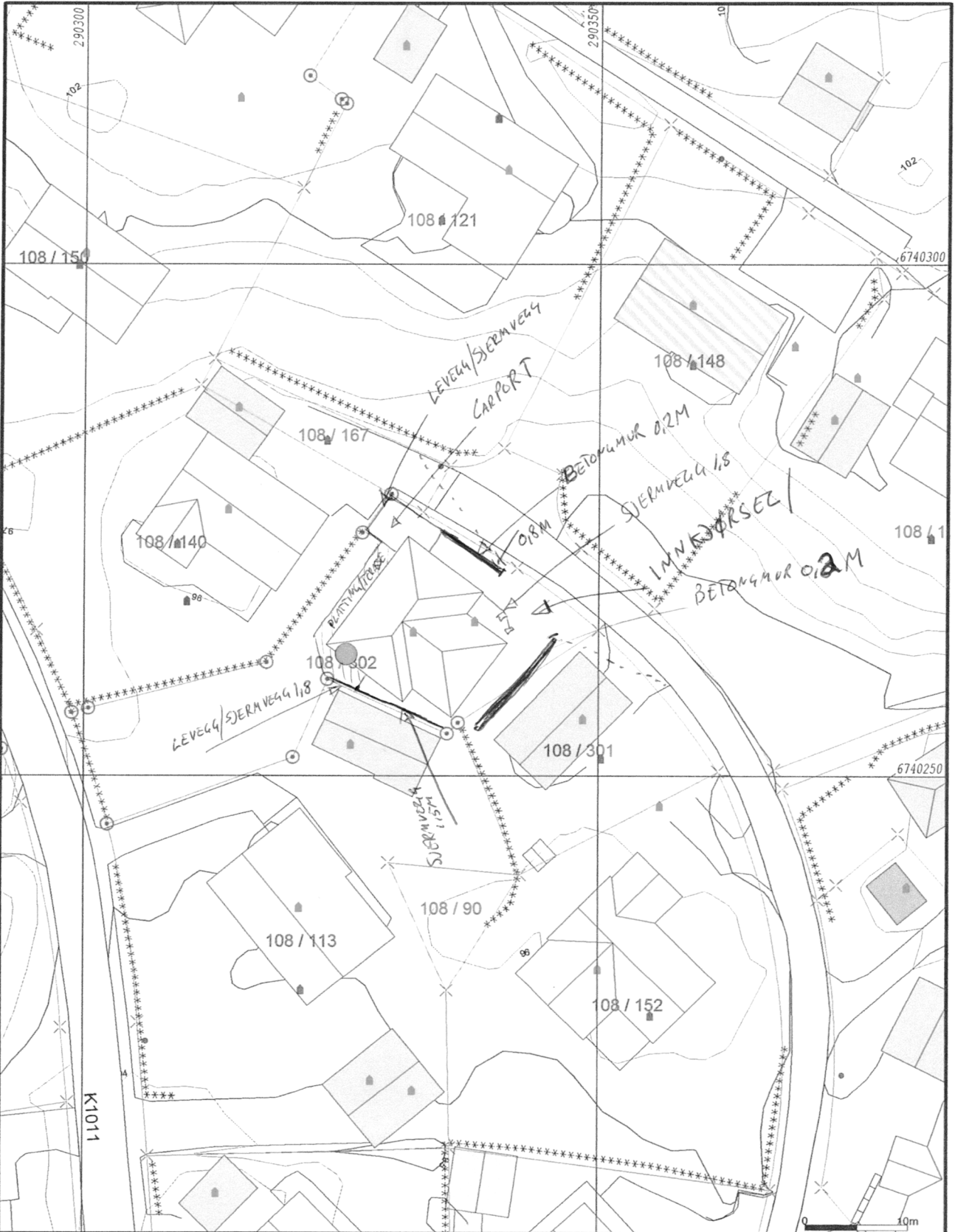

- Målte Grenser
- Registrerte Grenser
- - - Udefinert grenser
- ⊕ Terrengmålte grense
- ⊕ Konstruert grensepunkt
- Bolig
- ▨ Bustad m/leilighet
- Våningshus
- ▨ Storre bustader
- ▨ Hytte/feriehuis
- ▨ Garasje/uthus
- ▨ Industri/lager
- ▨ Andre bygg

Beliggenhet og høyder må oppfattes som orienterende.



Lindås kommune  
Geodata avdeling



Dato: 2014.05.04  
Sign: lima

Situasjonskart

Målestokk  
1:500

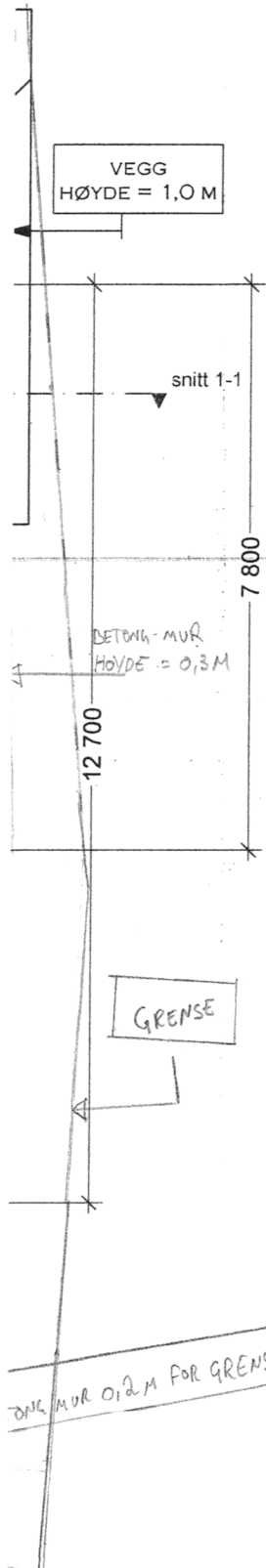

▲ ØST Fasade

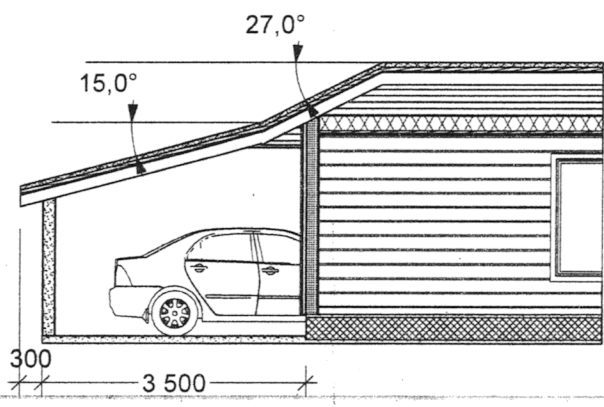

B				D			
A				C			
Rev.		Sign.	Dato	Rev.		Sign.	Dato
 <b>arkitekt-compagniet</b> Arkitektcompagniet as, Gjerdingsskjenet 32 5179 Godvik 55937883/90862653.post@arkitektcompagniet.com hjemmeside: www.arkitektcompagniet.com					AREALER		Målestokk:
					BYA (BEBYGGET AREAL)	BESTÅENDE 124,2 NYBYGG 26,4	1:100
Tiltakshaver JOHN LUIS MJØS					BRA (BRUKSAREAL)		Sign. ST
					BESTÅENDE BRA = 122,9 TILBYGG BRA 24,1		Dato 15.07. 13.
Byggeplass SVEHAUGANE 6A				Eiendom GNR 108/302		VEDLEGG NR. - E	
Prosjekt PÅBYGG CARPORT				KOMMUNE LINDÅS		Tegn.nr.	
				Tegning PLAN OG SNITT		2	
Tegningen eies av Arkitektcompagniet as og kan ikke benyttes før full betaling er mottatt. Tegninger kan kun benyttes for ovennevnte prosjekt.							

DIREKT MUR 0,2 M FOR GRENSEJUSTERING





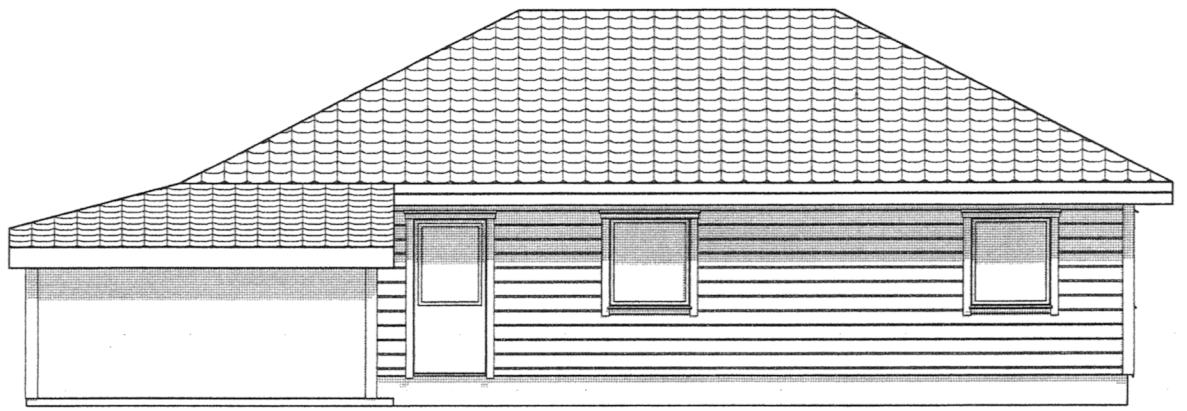

VEST

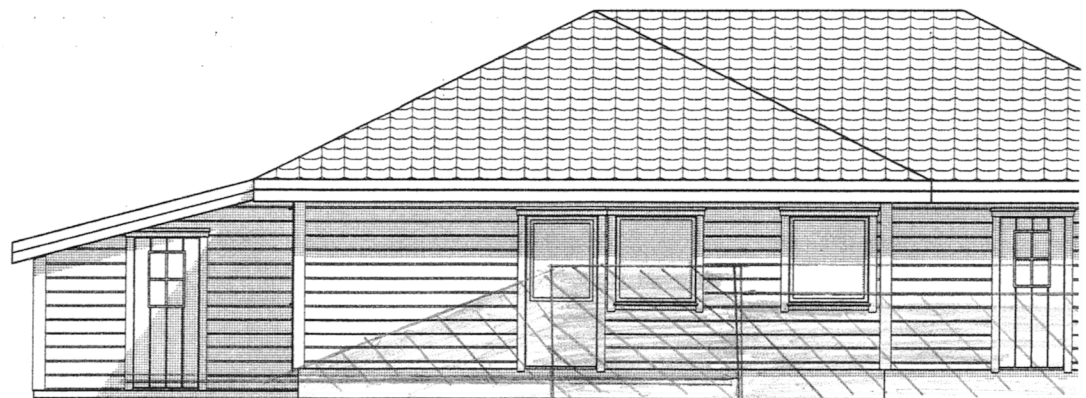
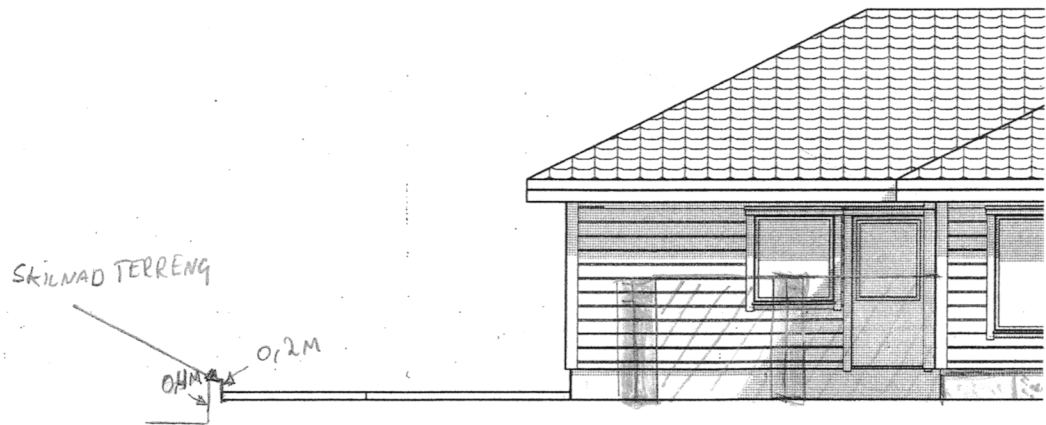

SØT

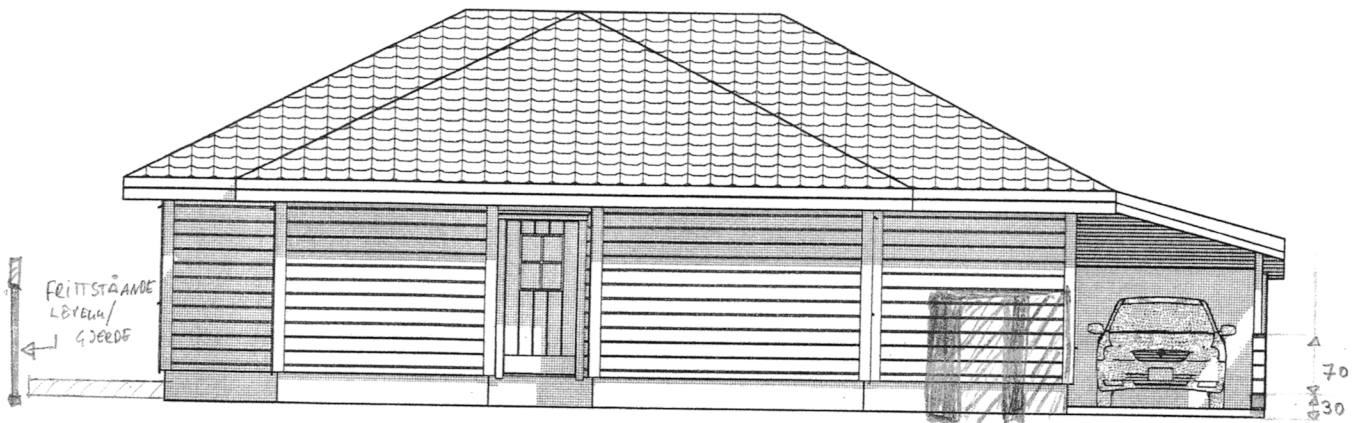

NORD

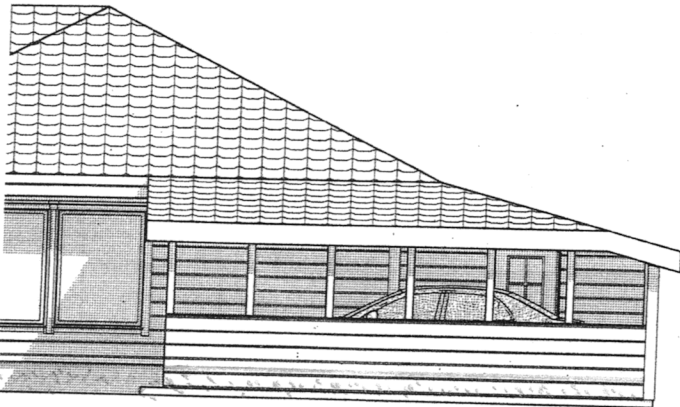

ØST

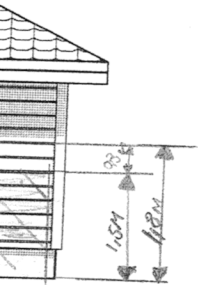

Rev.	Sign.	Dato	Rev.	Sign.	Dato
B			D		
A			C		
			<b>AREALER</b>		<b>Målestokk:</b> 1:100
Arkitektcompagniet as, Gjerdingsskjenei 32 5179 Godvik 55937883/90862653.post@arkitektcompagniet.com hjemmeside: www.arkitektcompagniet.com			BYA (BEBYGGET AREAL)	BESTÅENDE 124,2 NYBYGG 26,4	Sign. ST
Tiltakshaver JOHN LUIS MJØS			BRA (BRUKSAREAL)		Dato 15.07.13.
Byggeplass SVEHAUGANE 6A		Eiendom GNR 108/302		BESTÅENDE BRA = 122,9 TILBYGG BRA 24,1	
Prosjekt PÅBYGG CARPORT			KOMMUNE LINDÅS		VEDLEGG NR. - E <input type="text" value="2"/>
			Tegning FASADER		Tegn.nr. <input type="text" value="2"/>
Tegningen eies av Arkitektcompagniet as og kan ikke benyttes før full betaling er mottatt. Tegninger kan kun benyttes for ovennevnte prosjekt.					

Vedlegg C -	Side 1	- av 1
----------------	-----------	-----------



## Kvittering for nabovarsel sendes kommunen sammen med søknaden

Nabovarsel kan enten sendes som rekommandert sending eller overleveres personlig mot kvittering. Ved personlig overlevering vil signatur gjelde som bekreftelse på at varslet er mottatt. Det kan også signeres på at man gir samtykke til tiltaket.

Tiltaket gjelder							
Eiendom/ byggsted	Gnr.	Bnr.	Festenr.	Seksjonsnr.	Bygningsnr.	Bolignr.	Kommune
	108	302			A	6	LINDÅS KOMMUNE
	Adresse				Postnr.	Poststed	
	Svehaugane 6 A				5955	LINDÅS	

Følgende naboer har mottatt eller fått rek. sending av vedlagte nabovarsel med tilhørende vedlegg:

Nabo-/gjenboereiendom				Eier/fester av nabo-/gjenboereiendom			
Gnr.	Bnr.	Festenr.	Seksjonsnr.	Eiers/festers navn			
108	152/301			EINAR MAHLE			
Adresse				Adresse			
SVEHAUGANE 4				SVEHAUGANE 4			
Postnr.		Poststed		Postnr.	Poststed	Poststedets reg.nr.	
5955		LINDÅS		5955	LINDÅS		
Personlig kvittering for	Dato	Sign.		Personlig kvittering for	Dato	Sign.	
<input type="checkbox"/> mottatt varsel				<input checked="" type="checkbox"/> samtykke til tiltaket	28.06.14	Einar Mahle	

Nabo-/gjenboereiendom				Eier/fester av nabo-/gjenboereiendom			
Gnr.	Bnr.	Festenr.	Seksjonsnr.	Eiers/festers navn			
	108-113			TOR VABØ			
Adresse				Adresse			
GRØNFJELLET 21				GRØNFJELLET 21			
Postnr.		Poststed		Postnr.	Poststed	Poststedets reg.nr.	
5955		LINDÅS		5955	LINDÅS		
Personlig kvittering for	Dato	Sign.		Personlig kvittering for	Dato	Sign.	
<input type="checkbox"/> mottatt varsel				<input checked="" type="checkbox"/> samtykke til tiltaket	28.06.14	Tor Vabø	

Nabo-/gjenboereiendom				Eier/fester av nabo-/gjenboereiendom			
Gnr.	Bnr.	Festenr.	Seksjonsnr.	Eiers/festers navn			
108	140			JØRGEN JOHANNESSEN			
Adresse				Adresse			
SVEHAUGANE 6				SVEHAUGANE 6			
Postnr.		Poststed		Postnr.	Poststed	Poststedets reg.nr.	
5955		LINDÅS		5955	LINDÅS		
Personlig kvittering for	Dato	Sign.		Personlig kvittering for	Dato	Sign.	
<input type="checkbox"/> mottatt varsel				<input checked="" type="checkbox"/> samtykke til tiltaket	28.06.14	Jørgen Johansen	

Nabo-/gjenboereiendom				Eier/fester av nabo-/gjenboereiendom			
Gnr.	Bnr.	Festenr.	Seksjonsnr.	Eiers/festers navn			
108	148			Tom Hugo Nilsen			
Adresse				Adresse			
GRØNFJELLET 29				GRØNFJELLET 29			
Postnr.		Poststed		Postnr.	Poststed	Poststedets reg.nr.	
5955		LINDÅS		5955	LINDÅS		
Personlig kvittering for	Dato	Sign.		Personlig kvittering for	Dato	Sign.	
<input type="checkbox"/> mottatt varsel				<input checked="" type="checkbox"/> samtykke til tiltaket	28.06.14	Tom Hugo Nilsen	

Nabo-/gjenboereiendom				Eier/fester av nabo-/gjenboereiendom			
Gnr.	Bnr.	Festenr.	Seksjonsnr.	Eiers/festers navn			
Adresse				Adresse			
Postnr.		Poststed		Postnr.	Poststed	Poststedets reg.nr.	
Personlig kvittering for	Dato	Sign.		Personlig kvittering for	Dato	Sign.	
<input type="checkbox"/> mottatt varsel				<input type="checkbox"/> samtykke til tiltaket			

Det er per dags dato innlevert rekommandert sending til ovennevnte adressater.

Samlet antall sendinger: \_\_\_\_\_ Sign.

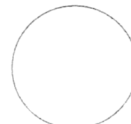

# Naboerklæring

## I samsvar med plan og bygningsloven § 29-4 a

### Saka gjeld

Gardsnr . 108

bruksnr. 302 festnr.0

Event.sak.nr.

eigar John Luis Mjøs

Bygg/ tiltak mur med justeringar i grense

---

### Naboerklæring er frå

Navn Einar & May Mæhle

adresse Svehaugane 4

Gardsnr. 108

bruksnr. 152 /301

festnr.0

Villkåret for mitt samtykke er at tiltaket blir utført brannteknisk på ein slik måte at at det ikkje får konsekvensar for min rett til å føre opp tiltak på min eigedom etter gjeldane plan-og bygningslovmed forskrifter, eg gjev med denne erklæring tillatelse til å plassere tiltaket 0m fra mot min eigedom. Her blir ein justering på mur ca 1 m sideveis på 108/301 i slutt mur , og ca 1 m sideveis 108/302 i begynnelse mur. Dette gjev ein meir eigna bruk for 108/302 samt 108/301.

**Denne ærklæringen kan tinglysast som eit hefte på min eigedom.**

Stad      dato      Underskrift eigar      Gnr. 108 Bnr. 152/301

Lindås    28.06.14    *Einar Mæhle*

28.06.14    *John Luis Mjøs*    110886 28111

**NABOERKLÆRING**  
**i samsvar med plan og bygningsloven § 29-4 a**

**Saka gjeld**

Gardsnr. 108                      Bruksnr. 302    Festenr. 0  
Evt. sak.nr.                      Eier John Luis Mjøs  
Bygg/tiltak Carport

---

**Naboerklæringen er fra**

Navn Jørgen Johannessen & Hilde Klimpen                      Adresse Svehaugane 6  
Gards.nr 108                      Bruksnr. 140/167                      Festenr. 0

**DET ER TO ALTERNATIV TIL NABOERKLÆRING SOM KAN BENYTTES**  
**Kryss av for alt. 1 eller alt. 2.**

**Alternativ nr 1.** Jeg er kjent med at jeg fraskriver meg retten til å føre opp tiltak på min eiendom nærmere ovennevnte tiltak enn det som er fastsett i loven om i loven om avstand mellom tiltak.

Jeg gir med dette erklæring om at ovennevnte eiendom i                      kommune får tillatelse til å plassere tiltaket                      m. fra grenselinjen mot min eiendom.  
(§ 29-4 a i plan- og bygningsloven).

**Denne erklæringen kan tinglyses som hefte på min eiendom**

**Alternativ nr. 2** Villkåret for mitt samtykke er at tiltaket blir utført brannteknisk på en slik måte at det ikke får konsekvenser for min rett til å føre opp tiltak på min eiendom etter gjeldende plan- og bygningslov med forskrifter. Jeg gir med dette erklæring om at ovennevnte eiendom i Lindås kommune til å plassere tiltaket 0 m. fra mot min eiendom.  
(§ 29 4 a i plan- og bygningsloven).

**Denne erklæringen kan tinglyses som hefte på min eiendom**

---

Sted	Dato	Underskrift av eier til	Gnr.	Bnr.	F.nr
Lindås	26/7-13	Hilde Klimpen	108	140/167	
	26/2-13	Jørgen Johannessen			i Lindås Kommune.

