



Notat

Til: Rune Kilen

Kopi til: Irene Wilhelmsen, Linda Folkestad

Saksbehandler: Byggesaksavdelinga/Anne Lise Molvik
Vår referanse: 18/3107 - 4 / Gbnr - 188/193 og 188/198, FA - L42
Dato: 31.10.2018

Emne: Ber om uttale i forhold til byggegrense mot kommunal veg og avkjørsle - gbnr 188/193 og 188

Tiltak: Tilbygg til bustad
Byggjestad: Gbnr: 188/193 og 188
Tiltakshavar: Alf Helge Moldekleiv
Ansvarleg søkjar: Rasmussen Bygg & Entreprenør AS

Viser til vedlagt søknad om løyve til oppføring av tilbygg til bustad på gbnr 188/193 og 198 som er motteken hos oss 10.10.2018.

Vi ber om uttale frå vegavdelinga i forhold til regulert byggegrense mot veg og tilbakemelding på om eigedomen har godkjend avkjørsle.

Planstatus

Eigedomen gbnr 188/193,198 ligg i regulert område innanfor det som i reguleringsplanen for Knarvik felt B er definert som bustad.

Frist for tilbakemelding

Frist for tilbakemelding vert sett til 21.11.2018

Vedlegg:

Utsnitt av reguleringsplanen
Utsnitt av grunnkart
Utsnitt frå situasjonsplanen

Utsnitt frå reguleringsplanen:



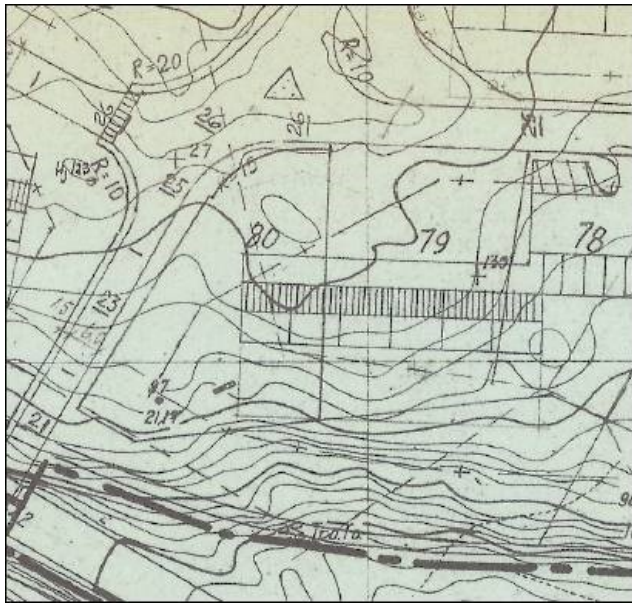

Utsnitt frå grunnkart

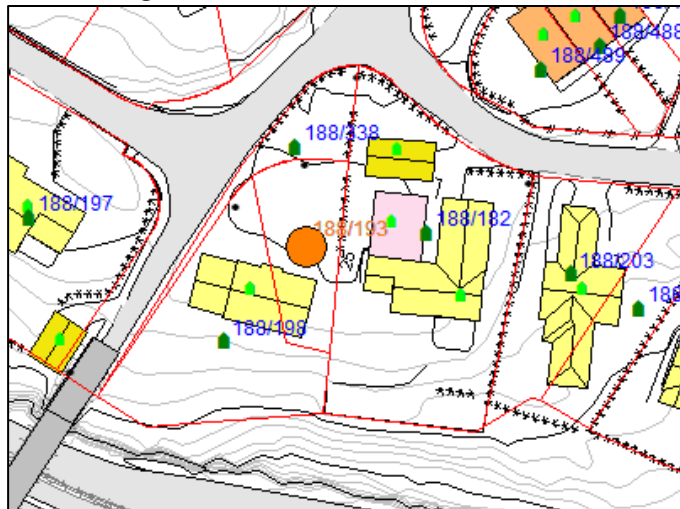

Utsnitt frå situasjonskartet

