



LINDÅS KOMMUNE

Geodata-avdelinga

Olav Inge og Signe Hjelen Stige
Blekenberg 57
5055 BERGEN

LINDÅS KOMMUNE	
Klassering	
1 NOV 2018	
Ark. saksnr. 18/2278	Løpenr.
Saksh.	Tilgangskode

Referanser:

Dykkar:

Vår: 18/2278 - 18/32359

Saksbehandlar:

Einar Rydland

EIR@lindas.kommune.no

Dato:

25.10.2018

Utsending av protokoll for signering Gbnr 134/64

Vedlagt følger protokoll for signering samt oppdatert kart over dykkar eigedom Gnr 134 bnr 64 etter gjennomført retting i matrikkelen slik partane var samde om.

Signert protokoll må returnerast så snart det let seg gjera til Lindås kommune Geodata avd. v/ Einar Rydland Felles Postmottak 5914 Isdalstø i vedlagt frankert konvolutt.

Etter at begge partar har signert protokollen vil dei få tilsendt nye dokument på sine respektive eigedomar.

Med helsing

Tommy Veland
avdelingsleiar

Lindås kommune

Einar Rydland
avdelingsingeniør

Vedlegg:

Gnr 134 bnr 64 Oppdatert kart

Gnr 134 bnr 64 Protokoll for signering

Mottakarar:

Olav Inge og Signe Hjelen Stige

Blekenberg 57

5055

BERGEN

Post

postmottak@lindas.kommune.no
Dokumentsenteret
Kvernhusmyrane 20, 5914 Isdalstø

Kontakt

www.lindas.kommune.no
Telefon +47 56 37 50 00
Telefaks +47 56 37 50 01

Konto 3201.05.89311
Org.nr. 935 084 733

DER DRAUMAR BLIR RØYNDOM



PROTOKOLL FOR OPPMÅLINGSFORRETNING

ETTER LOV OM EIENDOMSREGISTRERING (MATRIKKELLOVEN)

ArkivsakID 2018/2278

Matrikkelmyndighet			
Kommune	Lindås	Kommunenr	1263
Adresse	Felles Postmottak, Kvernhusmyrane	Postnr	5914
		Poststed	ISDALSTØ

Eiendom				
Eiendommens adresse	Gangstøvegen 130 5911 ALVERSUND	Gnr.	Bnr.	Festn.
		134	63	0
				Seksj. nr.
				0
Registrert eier (grunneier)	Skjønhaug Synnøve			
Registrert fester				

Oppmålingsforetning			
Foretningen avholdt	Dato	Sted	
		På 134/63 og 134/64	
Tiltakstype ML § 33	Retting i matrikkel.		Iverks. dato (søknad B/C)
			02.08.2018
Rekvirent	Synnevø Skjønhaug		Rekv. dato
			02.08.2018

Habilitet	
Landmålerens navn	Einar Rydland
	Tlf. nr.
<input type="checkbox"/>	Landmåleren orienterte partene om det forelå forhold av personlig eller økonomisk art som kunne tilsi inhabilitet
Har partene merknader/innsigelser til gjennomføring av forretningen? <input type="checkbox"/> Nei <input type="checkbox"/> Ja (jf. vedlegg)	

Varsling om oppmøte	
<input type="checkbox"/>	Varselet om oppmålingsforetning inneholder en liste over personer som er varslet, deres partstillig (rolle), varslingsdato og varslingsmåte. Forretningen ble alle oppfordret til å bekrefte sitt fremmøte ved underskrift på listen og fremvisning av legitimasjon (jf. vedlegg)
	Under
Ev. merknader til varsling	

Saksdokumenter - bakgrunn for forretningen		
<input type="checkbox"/>	Rekvisisjon av oppmålingsforetning og søknad om tillatelse etter PBL	Vedlegg nr. (ev. fra - til)
<input type="checkbox"/>	Varsel om oppmålingsforetning	
<input checked="" type="checkbox"/>	Vedtak	
<input type="checkbox"/>	Konsesjonsdokumenter	
<input type="checkbox"/>	Servitutter	
<input type="checkbox"/>	Avtaler	
<input type="checkbox"/>		
<input type="checkbox"/>		

Situasjonskart/skisse

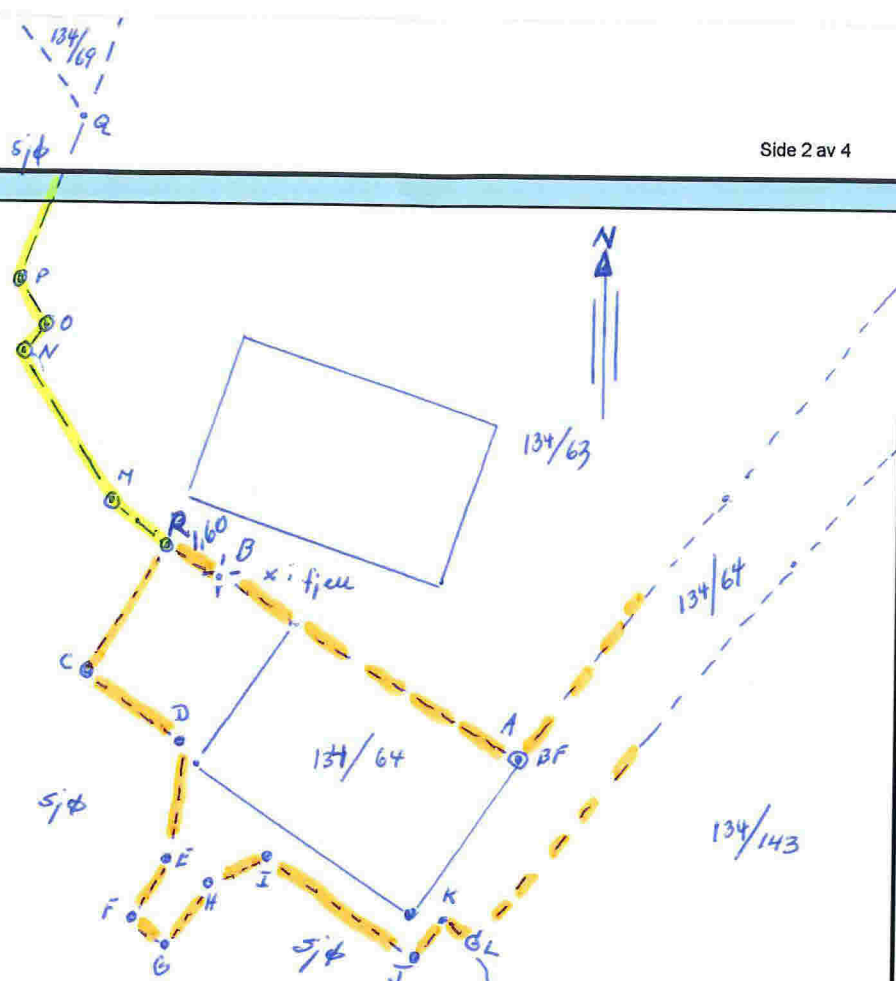

Søker gjeld retting av feil i matikkul for eigedomane
Gn. 134 bu. 63 og 64 i Lindås. No er dette retta opp.
Dette viser på oppdatert kart som er vedlagt samt
nye matikkul brev for begge parsellane.

Ny felles grenselinja er linja A-B-R. I tillegg er grenselinja
for Gn. 134 bu. 64 retta opp eller oppsett kai linja. R-C-D-
E-F-G-H-I-J-K-L. Det same er gjennomført for
Gn. 134 bu. 63. linja R-M-N-O-P-Q er lagt
eller oppsett kai. Partane er same og same
retting. Det vert å senda oppdatert kart samt
matikkul brev til partane. Grenselinja mot 134/143 er ikkje endra.

Gn. 134/63 x Synnøve Skjenhaug BShorly

Gn. 134/64 x Signe M. Stige De P/S

Knavik 24.08. 2018

Emmy Rydland
Lindås Kommune

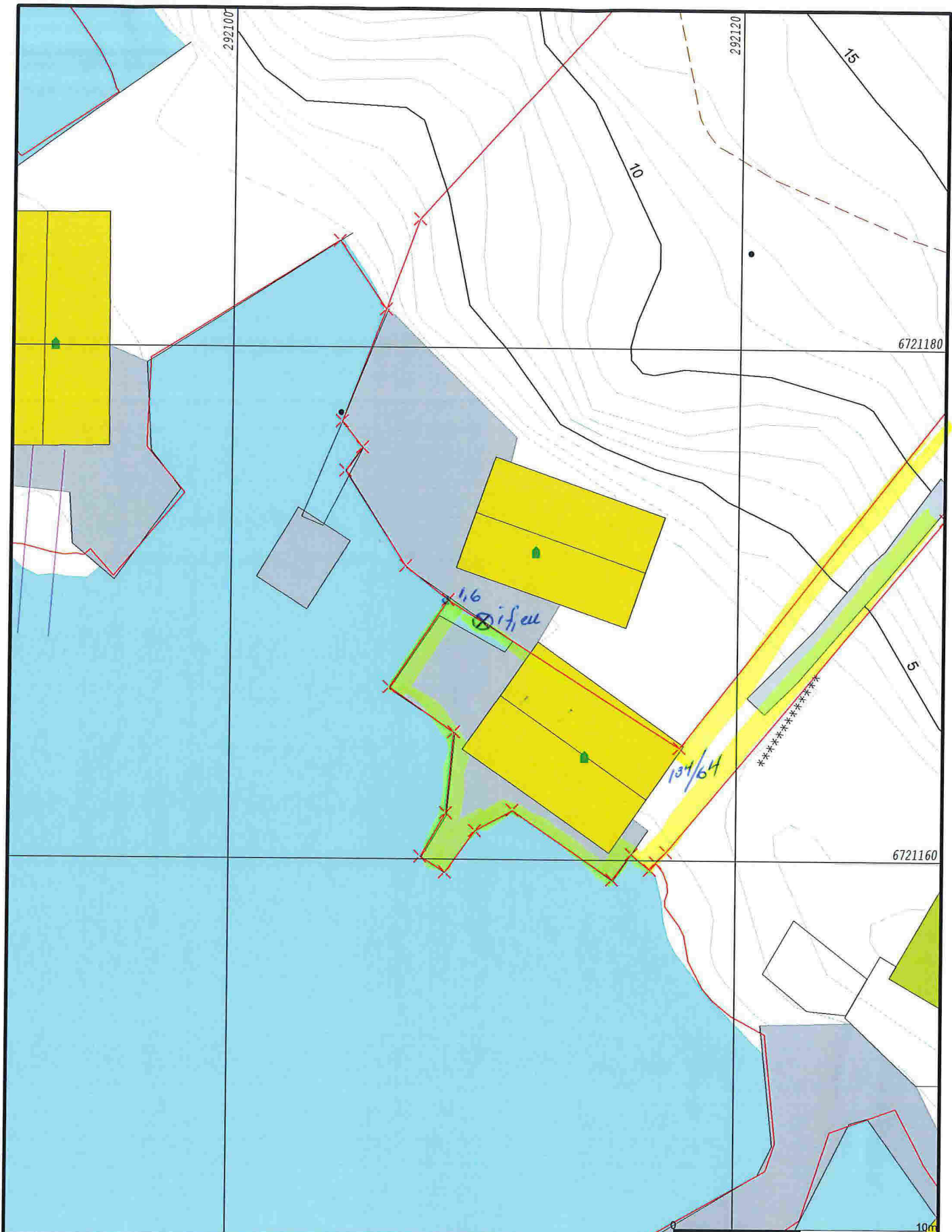

- Målte Grenser
- Registrerte Grenser
- ⊙ Udefinert grenser
- ⊙ Terrengmålte grense
- ⊙ Konstruert grensepunkt
- Bolig
- Bustad m/leilighet
- Våningshus
- Større bustader
- Hytte/feriehus
- Garasje/uthus
- Industri/lager
- Andre bygg

Beliggenhet og høyder må oppfattes som orienterende.



Lindås kommune
 Geodata avdeling
 Oppdatert kart etter avtale.
E. Rydded



Dato: 2018.10.25
 Sign: liei

Gnr 134 bnr 64

Målestokk
 1:200

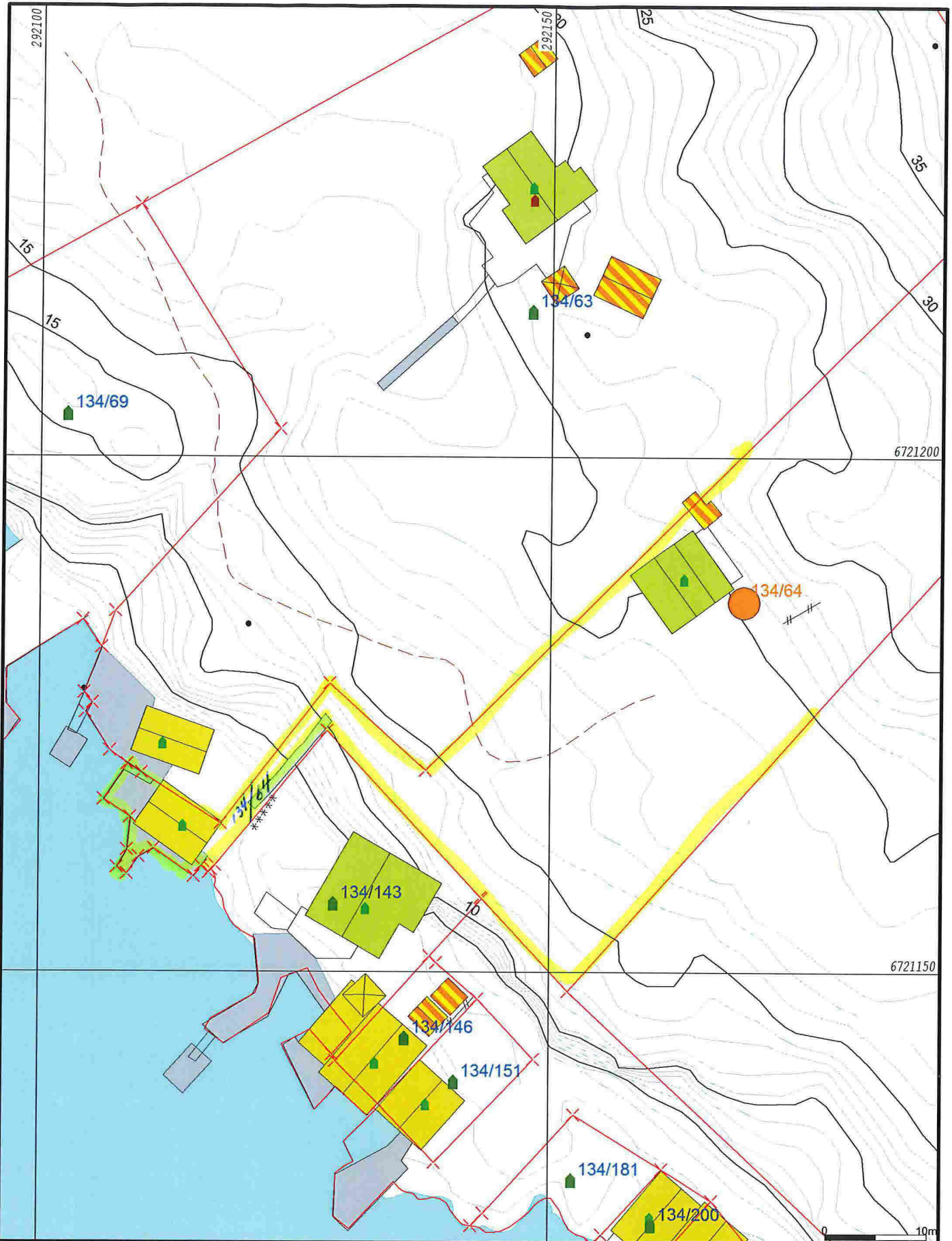

- Målte Grenser
- Registrerte Grenser
- Udefinert grenser
- Terrengmålte grense
- Konstruert grensepunkt
- Bolig
- Bustad m/leilighet
- Våningshus
- Større bustader
- Hytte/feriehus
- Garasje/uthus
- Industri/lager
- Andre bygg

Beliggenhet og høyder må oppfattes som orienterende.



Lindås kommune
Geodata avdeling
Lindås kommune
Oppdatert kart etter avtale
E. Rydell

Dato: 2018.10.25
Sign: liei

Gnr 134 bnr 64



Målestokk
1:500