

PROTOKOLL FOR OPPMÅLINGSFORRETNING

ETTER LOV OM EIENDOMSREGISTRERING (MATRIKKELLOVEN)

ArkivsakID 2018/2278

Matrikkelmyndighet			
Kommune	Lindås	Kommunenr	1263
Adresse	Felles Postmottak, Kvernhusmyrane	Postnr	5914
		Poststed	ISDALSTØ

Eiendom				
Eiendommens adresse	Gangstøvegen 130 5911 ALVERSUND	Gnr.	Bnr.	Festenr.
		134	63	0
				Seksj. nr.
				0
Registrert eier (grunneier)	Skjønhaug Synnøve			
Registrert fester				

Oppmålingsforetning			
Forretningen avholdt	Dato	Sted	
		På 134/63 og 134/64	
Tiltakstype ML § 33	Retting i matrikkel.		Iværks. dato (søknad B/C)
			02.08.2018
Rekvirent	Synnevø Skjønshaug		Rekv. dato
			02.08.2018

Habilitet	
Landmålerens navn	Einar Rydland
Tlf. nr.	
<input type="checkbox"/> Landmåleren orienterte partene om det forelå forhold av personlig eller økonomisk art som kunne tilsi inhabilitet	
Har partene merknader/innsigelser til gjennomføring av forretningen? <input type="checkbox"/> Nei <input type="checkbox"/> Ja (jf. vedlegg)	

Varsling om oppmøte	
<input type="checkbox"/> Varslet om oppmålingsforetning inneholder en liste over personer som er varslet, deres partstilling (rolle), varslingsdato og varslingsmåte. Forretningen ble alle oppfordret til å bekrefte sitt fremmøte ved underskrift på listen og fremvisning av legitimasjon (jf. vedlegg)	Under
Ev. merknader til varsling	

Saksdokumenter - bakgrunn for forretningen		
<input type="checkbox"/> Rekvisisjon av oppmålingsforetning og søknad om tillatelse etter PBL	Vedlegg nr. (ev. fra - til)	
<input type="checkbox"/> Varsel om oppmålingsforetning		
<input checked="" type="checkbox"/> Vedtak		
<input type="checkbox"/> Konesjonsdokumenter		
<input type="checkbox"/> Servitutter		
<input type="checkbox"/> Avtaler		
<input type="checkbox"/>		
<input type="checkbox"/>		

Situasjonskart/sklisse

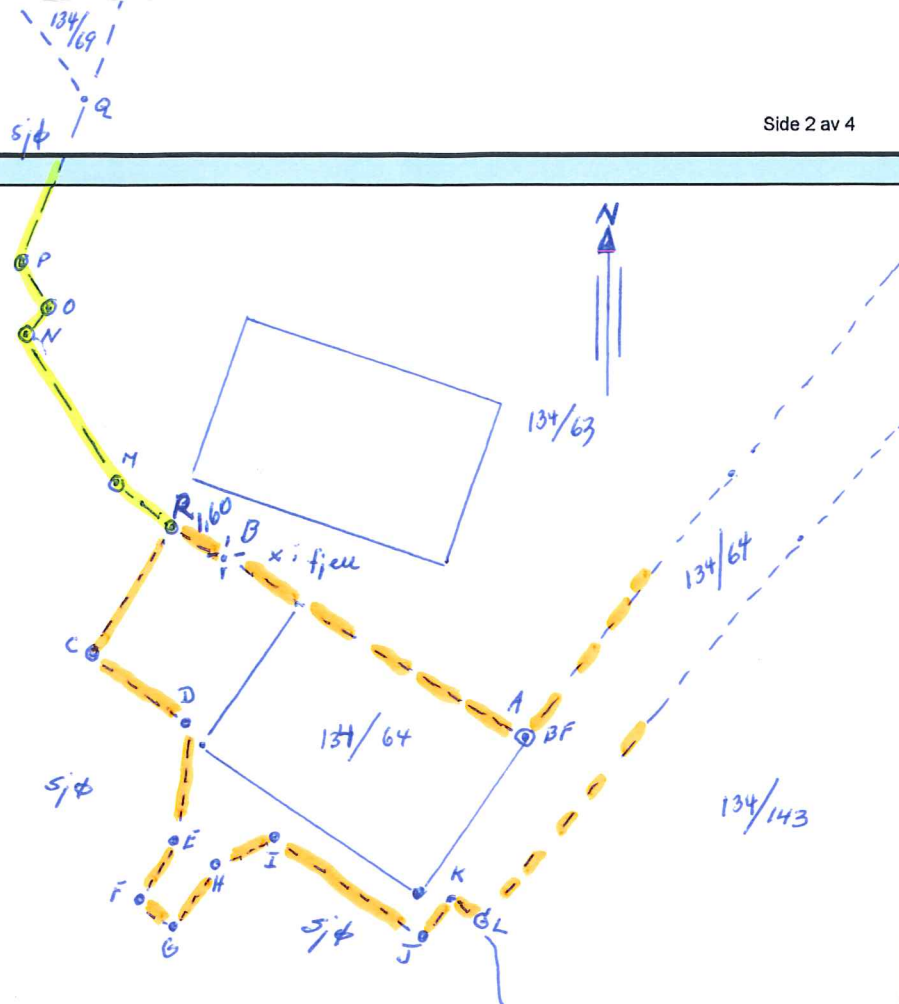

Saka gjeld utligning av feil i matikkkel for eigedomane
Gn. 134 bu. 63 og 64 i Lindås. No er dette retta opp.
Dette viser på oppdatert kart som er vedlagt samt
nye matikkkel brev for begge parsellane.

Ny felles grenselinje er linja A-B-R. I tillegg er grenselinja
for Gn. 134 bu. 64 retta opp eller oppsett kai linja. R-C-D-
E-F-G-H-I-J-K-L. Det same er gjennomført for
Gn. 134 bu. 63. linja R-M-N-O-P-Q er lagt
eller oppsett kai. Partane er samele over denne
retting. Det vert å senda oppdatert kart samt
matikkkel brev til partane. Grenselinje mot 134/143 er ikkje endra.

Gn. 134/63 x Synnøve Skjenhaug B. Skjenhaug

Gn. 134/64 x Signe M. Stige De. Stige

Knavik 24.08. 2018

Emmy Rydland
Lindås Kommune