

Søknaden skal sendast kommunen der prosjektet/tiltaket skal utførast.
Kommunen kan sette søknadsfrist.

Tøm skjema

1. Grunnopplysningar					
Organisasjonsnr. (9 siffer) 987824832		Namn på føretaket Frode Langenes		Kontonr. (11 siffer) 36325532291	
Etternamn Langenes			Før- og mellomnamn Frode		
Adresse Langeneset 94			Postnr. 5912	Poststad SEIM	
Telefonnr./mobiltelefonnr. 90100521			E-postadresse ingv-y@online.no		
Føretaket sitt driftssenter					
Kommunenr. 1263	Gårdsnr. 60	Bruksnr. 1	Festenr.	Registrert for meirverdiavgift <input checked="" type="checkbox"/> Ja <input type="checkbox"/> Nei	
Ansvarleg for produksjon med rett på produksjonstilskot					
Namn på den som driv produksjon med rett på produksjonstilskot på landbrukseigedomen, dersom søkeren sjølv ikkje er rettkomen produksjonstilskot.			Namn på føretaket		Organisasjonsnr. (9 siffer)
2. Opplysningar om prosjektet/tiltaket (Du må fylle ut eitt skjema pr. prosjekt/tiltak)					
Søknaden gjeld tilskot til					
<input checked="" type="checkbox"/> Kulturlandskapstiltak		<input type="checkbox"/> Forureiningsstiltak		<input type="checkbox"/> Planleggings- og tilretteleggingsprosjekt	
Søknadstype			Tiltakstype		
<input checked="" type="checkbox"/> Hovudsøknad		<input type="checkbox"/> Tilleggssøknad		<input checked="" type="checkbox"/> Enkelttiltak <input type="checkbox"/> Fellestiltak Tal på deltakarar <input type="text"/>	
Kort om føremålet med prosjektet/tiltaket					
Ta opp att gamal beitemark for å auka tilgangen av beite på bruket					
Utfyllande utgreiing av prosjektet/tiltaket					
I 2016 vart gnr 60/3 kjøpt som tilleggsjord til bnr 1 etter at denne eigedomen ikkje haddde vore i drift på lang tid. Planen er få opp gjerde og rydda lauvskog og eine som etter kvart har teke overhand. Bruket mitt har i dag mykje leige jord og eg vil vera tryggare for drifta med å vera eigar og desse areala ligg og tett opp til driftssenteret.					
Når er prosjektet/tiltaket planlagt ferdig?					
2021					
Bruksmåte, vedlikehald og oppfølging etter at prosjektet/tiltaket er avslutta					
Beiting og vedlikehald av gjera som vert sett opp					
3. Opplysningar om status på området/objektet (legg og ved informasjon om funn, dato og kjelde for funn)					
Området sin planstatus i kommuneplanen sin arealdel og ev. reguleringsplan					
LNF					
Dersom nokre av punkta under er aktuelle tilknytt prosjektet/tiltaket, set kryss					
<input type="checkbox"/> Området/delar av området er satt av til hensynssone etter plan- og bygningslova. I tilfelle, til kva føremål?					
<input type="checkbox"/> Området/delar av området er ein utvald naturtype, inneheld prioritert art med ev. økologisk funksjonsområde, og/eller er verna etter naturmangfaldlova?					
<input type="checkbox"/> Området/objektet er freda eller føreslått freda etter kulturminnelova?					
<input type="checkbox"/> Området/objektet ligg innanfor eller er føreslått å liggje innanfor sikringssona for automatisk freda kulturminne?					
<input type="checkbox"/> Området er prioritert for vannmiljøtiltak?					
Anna relevant informasjon om området/objektet (sjå rettleinga)					

8. For kommunen (vurdering, vedtak og kontroll)

Prioritering av prosjekt/tiltak, og relevans, i høve til lokal tiltaksstrategi

Prosjektet gjeld (for rapportering i fagsystemet): Set eitt kryss

- | | | |
|---|---|--|
| <input type="checkbox"/> Biologisk mangfold | <input type="checkbox"/> Miljørette omlegging i kornområder | <input type="checkbox"/> Landskapsplanting |
| <input type="checkbox"/> Gamal kulturmark | <input type="checkbox"/> Høytørkeanlegg | <input type="checkbox"/> Vegetasjonssoner |
| <input type="checkbox"/> Tilgjenge/opplevingskvalitet | <input type="checkbox"/> Oppsamlingsanlegg for avløp frå veksthus | <input type="checkbox"/> Fangdammar og våtmarker |
| <input type="checkbox"/> Verneverdige bygg | <input type="checkbox"/> Hydrotekniske anlegg | <input type="checkbox"/> Andre forureiningstiltak |
| <input type="checkbox"/> Andre kulturminne/-miljø | <input type="checkbox"/> Klimaplanting/leplanting | <input type="checkbox"/> Planleggings- og tilretteleggingsprosjekt |

Vurdering

Søknaden		Merknadar
<input type="checkbox"/> Løyvd som omsøkt	<input type="checkbox"/> Løyvd med endring	
<input type="checkbox"/> Avslege	<input type="checkbox"/> Avvist	
Godkjent kostnadsoverslag	kr	
Godkjent tilskotsgrunnlag	kr	
Tilskotssats	%	
Løyvd eingongstilskot	kr	
Arbeidsfrist blir sett til		Underskrift
Stad og dato		
Eventuelt forlenga arbeidsfrist er sett til: <input type="text"/>		
Eventuelle merknadar		
Stad og dato		Underskrift

Kontroll

Kva blei kontrollert	Dato for kontroll
Resultat av kontrollen	
Stad og dato	Underskrift

Ferdiggodkjenning

Dato for skriftleg oppmodning frå søkeren om utbetaling	
Dato for ferdiggodkjenning av arbeidet	Dato for godkjenning av sluttregneskapet
Tilskot på kr tilvist for utbetaling frå fylkesmannen.	
Eventuelle merknadar	
Stad og dato	Stempel og underskrift

9. Rettleiing for utfylling av skjema

For meir informasjon, sjå Landbruksdirektoratet sine nettsider www.landbruksdirektoratet.no

Felt 1

Dersom du ikkje har krav på produksjonstilskot for drifta på landbrukseigedom, må den som leiger arealet ha rett på produksjonstilskot. Du må opplyse om namn og organisasjonsnummer for leigetakaren.

Felt 2

Kryss av for kva type tiltak du skal søkje om midlar til:

Kulturlandskapstiltak er tiltak som tek vare på natur- og kulturminneverdiar i kulturlandskapet.

Forureiningstiltak er tiltak som bidreg til å redusere forureininga eller risiko for forureining i frå jordbruket.

Planleggings- og tilretteleggingsprosjekt skal legge forholda til rette for større heilskaplege prosjekt over større område. Normalt gir ein ikkje tilskot til prosjekt/tiltak som allereie er begynt eller utført.

For tilleggsøknad må det gå tydeleg fram kva tillegget gjeld, og kvifor kostnadane har blitt større.

Utfyllande utgreiing av prosjektet/tiltaket skal innehalde omfang, tilstand (til dømes med omsyn til biologisk mangfald, bygningar eller andre kulturminne), framdriftsplan, arbeidsskildringare, teikningar, skisser, og liknande. Om du treng meir plass, bruk eige vedlegg.

Frist for å gjennomføre prosjektet/tiltaket er 3 år frå tilskotet blir løyvd, med mindre kommunen set kortare frist. Kommunen kan etter søknad forlenge gjennomføringsfristen, men ikkje ut over 5 år frå tilskotet vart løyvd.

Felt 3

Kommunen kan gi opplysningar om området sin planstatus i kommuneplanen sin arealdel, samt ev. reguleringsplan og hensynssone.

Informasjonen er òg tilgjengeleg i kommunen sin kartteneste på internett. Informasjon om utvalde naturtypar, prioriterte artar og verneområde etter naturmangfaldlova, samt kartlagde naturtypar, finn du i Miljødirektoratet si kartteneste Naturbase.

Informasjon om freding etter kulturminnelova og kulturminne finn du i Riksantikvaren si kartteneste [kulturminnesøk](#). Eksempel på relevant informasjon er om området/objektet:

- er prioritert i nasjonal registrering av verdifulle kulturlandskap, som du kan finne i kartlaget "helhetlige kulturlandskap" i Miljødirektoratet si kartteneste [Naturbase](#),
- er kartlagt etter Miljødirektoratet si handbok 13 (naturtypar), etter Natur i Norge (NiN), eller ev. andre kartleggingar,
- er prioritert i eventuell kommunal eller regional kulturminneplan,
- ligg knytt til nasjonal turistveg,
- har særleg interesse for ålmenta,
- har avrenning til sårbare vassområde fastsett i regionalt miljøprogram,
- har særskille behov med omsyn til ressursbevaring (til dømes område utsett for erosjon)
- ligg innanfor område der ein driv reindrift, sjå [reindriftskart](#)

Felt 4

Det kan løyvast eingongstilskot med inntil 100 % av godkjent kostnadsoverslag for planleggings- og tilretteleggingsprosjekt, og for særskilde tiltak for å ta vare på biologisk mangfald. Normalt bør det òg i slike prosjekt/tiltak føresetjast medverknad frå andre kjelder (eigeninnsats eller delfinansiering frå andre interessentar eller samarbeidspartnarar).

For andre kulturlandskaps- og forureiningstiltak kan ein gi eingongstilskot med inntil 70 % av godkjent kostnadsoverslag.

Kommunen står fritt til å setje lågare tilskotsprosent for dei ulike prosjekta/tiltaka. Ein kan normalt ikkje gi tilskot til maskinar eller anna laust teknisk utstyr.

Kostnadar med planlegging, organisering og gjennomføring av prosjektet/tiltaket kan inngå i tilskotsgrunnlaget. Dette gjeld blant anna materialkostnadar, arbeidskostnadar og kostnadar med utarbeiding av nødvendige planar.

Felt 6

Første vedlegg er obligatorisk. Dei tre andre er anbefalt. I tillegg til vedlegg som står oppført i felt 6, kan følgjande vedlegg vere aktuelle:

- oversiktskart, som syner plassering i kommunen,
- detaljkart (til dømes økonomisk kartverk), som syner areal, viktige element i landskapet og plassering av det aktuelle tiltaket,
- oversiktskart som viser reindrift sitt arealbruk i området,
- fotografi/teikningar, som syner areal, bygningar, bygningsmiljø og/eller objekt som søknaden gjeld,
- dokumentasjon av vernestatus etter naturmangfaldlova og fredningsstatus etter kulturminnelova,
- dokumentasjon av kartlagd biologisk mangfald (utvalde naturtypar, naturtypar, artar av nasjonal forv. interesse eller ev. andre kartleggingar)
- for bygningar: kostnadsoverslag frå bygningskunnig, omtale av bygning og bygningsskade, noverande og framtidig bruk, òg eventuell omtale av verneverdi,
- skriftleg godkjenning/avtale frå grunneigar (dersom ikkje søkjar sjølv eig landbrukseigedom),
- skriftleg godkjenning frå aktuelle grunneigarar i eit prosjekt,
- avtale om gjennomføring av fellestiltak,
- skriftleg godkjenning fra berørte naboar før tiltaket blir sett i gang.

Søknad om tilskot til planleggings- og tilretteleggingsprosjekt skal underteiknast av den som skal ta i mot tilskotet på vegne av deltakarane i prosjektet.

Søknad om tilskot til miljøtiltak på landbrukseigedom skal underteiknast av eigaren eller andre som har heimel til å gjennomføre tiltaket (med skriftleg samtykke frå grunneigar). For fellestiltak skal berre ein av deltakarane stå som søkjar og underteikne søknaden for alle deltakarane (med skriftleg samtykke frå dei andre deltakarane).



- Målte Grenser
- Registrerte Grenser
- Udefuert
- Terrengmålt
- Konstruert
- Bølig
- Bustad m/fleilighet
- Våningshus
- Støre bustader
- Hytte/feriehús
- Garasje/teltus
- Industri/lager
- Andre bygg

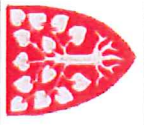

Lindås kommune
Geodata avdeling

Dato: 2018.05.28
Sign: lini



Målestokk
1:3000

Beliggenhet og høyder må oppfattes som orienterende.

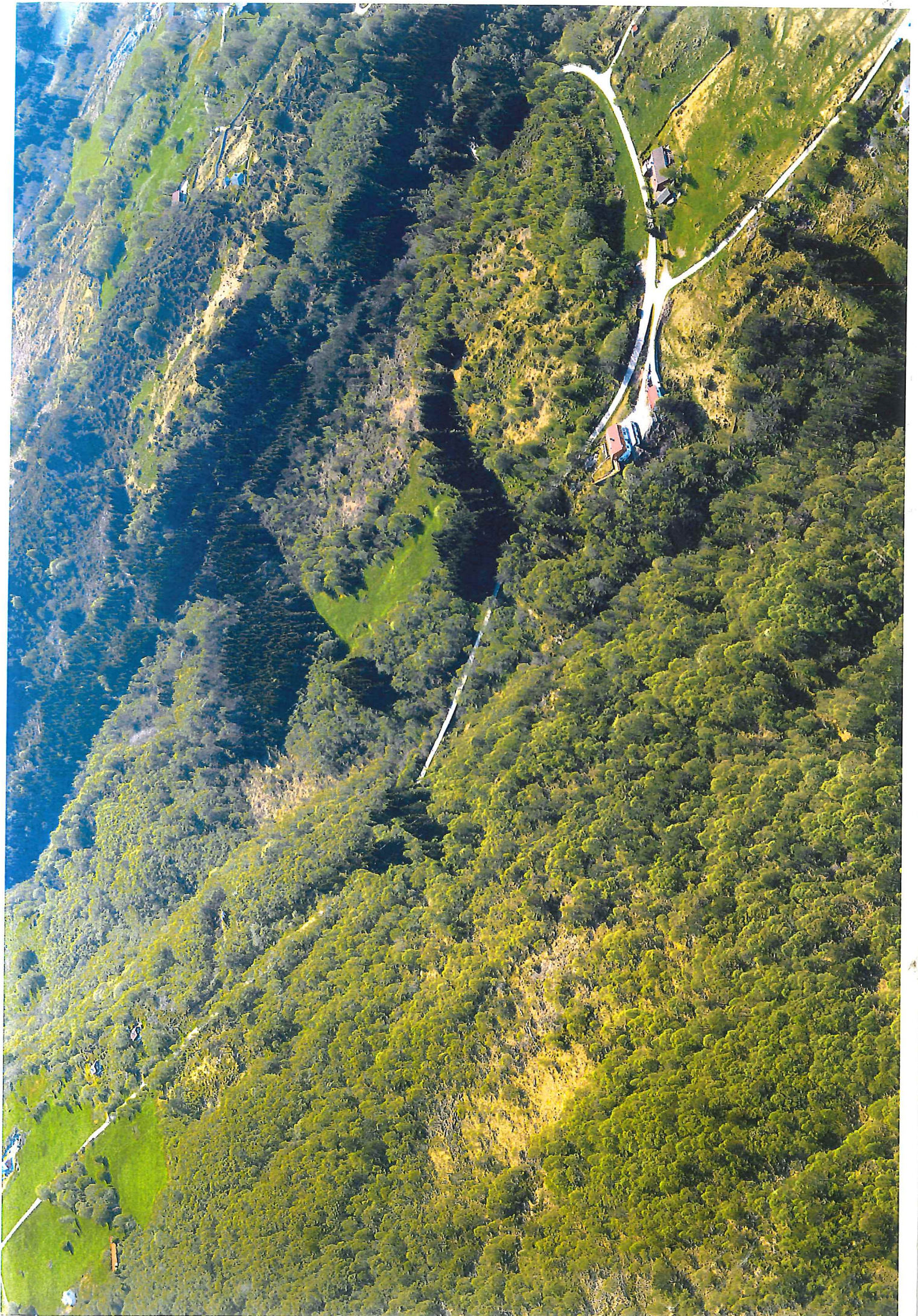

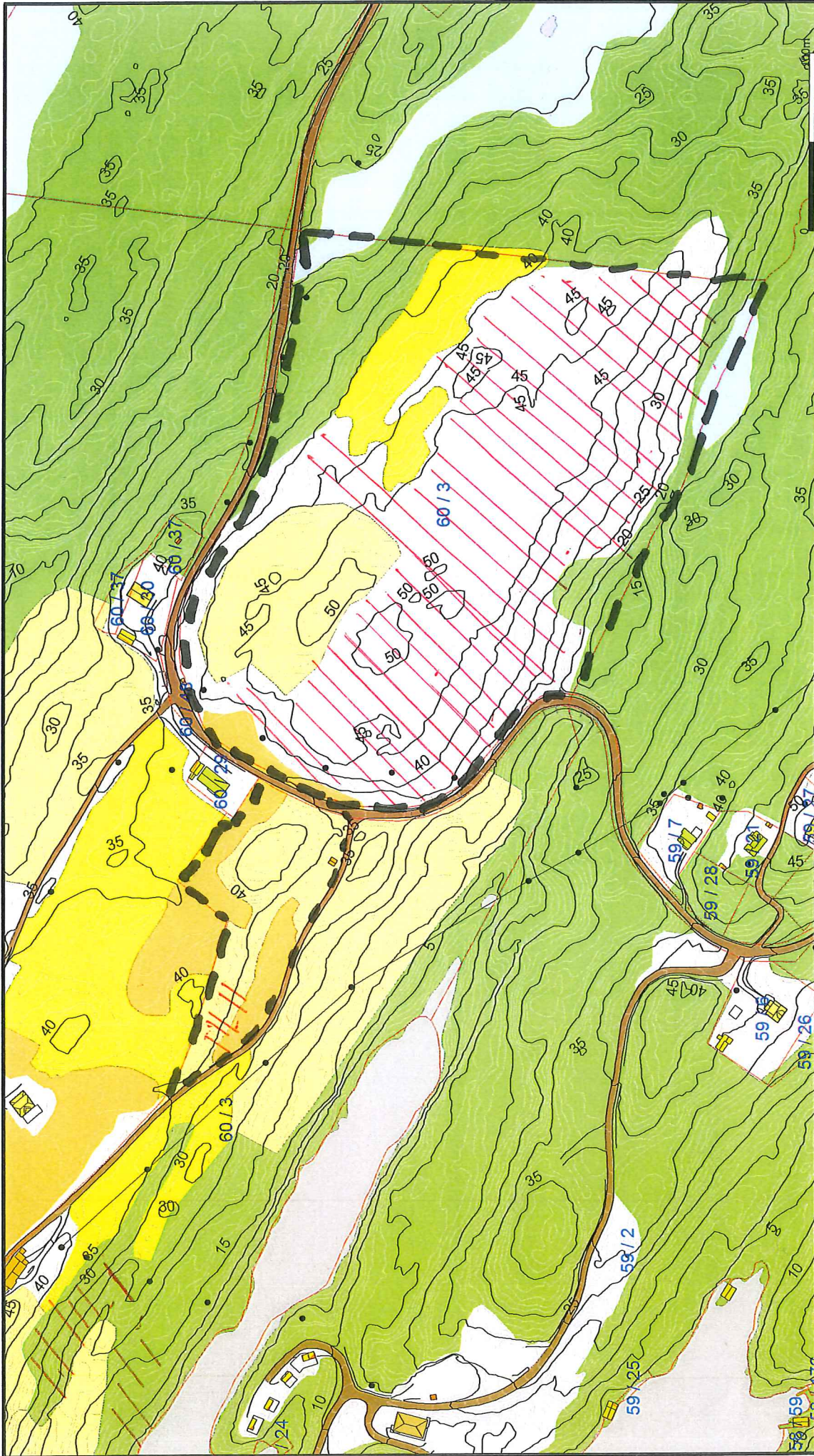



Lindås kommune
Geodata avdeling

N 

Målestokk
1:3000

dato: 2018.05.28

sign: lini

11 RYDDING

GJERDE

Ur

<ul style="list-style-type: none"> Myr Bamyr Blandingsmyr Blandingskog Lavskog Joråmyr Dykka mark Overflatedykka 	<ul style="list-style-type: none"> Beite Bærskog Blandingskog Lavskog Anna jorddekt flom Grunntand Fjell
--	--

Beliggenhet og høyder må oppfattes som orienterende.