

18/86.

13-November-2018

Nabovarsel

sendes til berørte naboer og gjenboere

Ved riving skal kreditorer med pengeheftelser i eiendommen varsles, pbl § 21-3

MOTTATT

09 NOV 2018



Til (nabo/gjenboer)
LINDÅS KOMMUNE, Felles postmottak KVERNHUSMYRANE 20 5914 ISDALSTØ

Tiltak på eiendommen:			
Gnr. 185	Bnr. 133	Festenr.	Seksjonsnr.
Eiendommens adresse HAGELLIA 28			
Postnr. 5914	Poststed ISDALSTØ		
Kommune LINDÅS KOMMUNE			
Eier/fester ROAR ALSTAD			

Som eier/fester av:			
Gnr. 185	Bnr. 116	Festenr.	Seksjonsnr.
Eiendommens adresse HAGELLIA			

Det varsles herved om				
<input type="checkbox"/> Nybygg	<input type="checkbox"/> Anlegg	<input type="checkbox"/> Endring av fasade	<input type="checkbox"/> Riving	
<input checked="" type="checkbox"/> Påbygg/tilbygg	<input type="checkbox"/> Skilt/reklame	<input type="checkbox"/> Innhegning mot veg	<input type="checkbox"/> Bruksendring	
<input type="checkbox"/> Midlertidig bygning, konstruksjon eller anlegg	<input type="checkbox"/> Antennesystem	<input type="checkbox"/> Oppretting/ending av matrikkelenhet (eiendomsdeling) eller bortfeste	<input type="checkbox"/> Annet	
Dispensasjon etter plan- og bygningsloven kapittel 19				
<input type="checkbox"/> Plan- og bygningsloven med forskrifter	<input type="checkbox"/> Kommunale vedtekter	<input type="checkbox"/> Arealplaner	<input type="checkbox"/> Vegloven	Vedlegg nr. B -

Arealdisponering		
Sett kryss for gjeldende plan		
<input type="checkbox"/> Arealdel av kommuneplan	<input checked="" type="checkbox"/> Reguleringsplan	<input type="checkbox"/> Bebyggelsesplan
Navn på plan HAGELLIA		

Beskriv nærmere hva nabovarslet gjelder	
TILBYGG	
Vedlegg nr. Q -	

Spørsmål vedrørende nabovarsel rettes til			
Foretak/tiltakshaver ROAR ALSTAD			
Kontaktperson, navn ROAR ALSTAD	E-post alstadroar@hotmail.com	Telefon	Mobil 900 17 116
Søknaden kan ses på hjemmeside: (ikke obligatorisk):			

Merknader sendes til	
Eventuelle merknader skal være mottatt innen 2 uker etter at dette varsel er sendt. Ansvarlig søker/tiltakshaver skal sammen med søknad sende innkomne merknader og redegjøre for ev. endringer.	
Navn ARKIETKT KNUT WILLIE JACOBSEN	Postadresse LUREVEGN 304
Postnr. Poststed 59125 SEIM	E-post kwil-jac@online.no

Vedlegg			
Beskrivelse av vedlegg	Gruppe	Nr. fra – til	Ikke relevant
Dispensasjonssøknad/vedtak	B	–	<input checked="" type="checkbox"/>
Situasjonsplan	D	1 – 1	<input type="checkbox"/>
Tegninger snitt, fasade	E	1 – 2	<input type="checkbox"/>
Andre vedlegg	Q	–	<input checked="" type="checkbox"/>

Underskrift		
Sted ISDALSTØ	Dato 08.11.2018	Underskrift ansvarlig søker eller tiltakshaver
		Gjentas med blokkbokstaver ROAR ALSTAD

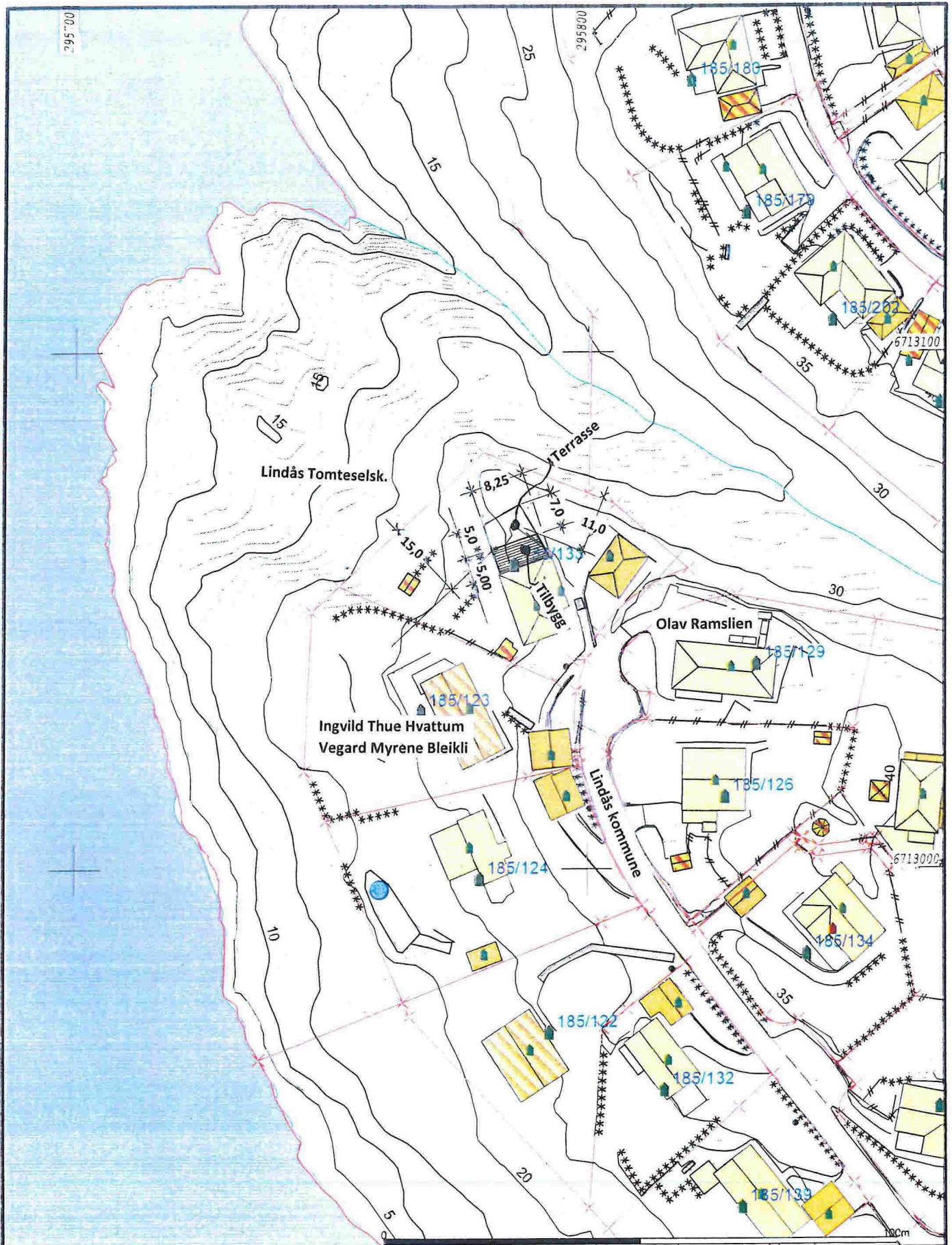

- Målte Grenser
- Registrerte Grenser
- Udefinert grenser
- Terrengmålte grense
- Konstruert grensepunkt
- Bolig
- Bustad m/leilighet
- Våningshus
- Større bustader
- Hytte/feriehus
- Garasje/uthus
- Industrilager
- Andre bygg

Beliggighet og høyder må oppfattes som orienterende.
 Koordinatsystem: UTM(EUREF39) - SONE 32 (EPSG 32632)
 Høydesystem: (EPSG:)



Lindås kommune
 Geodata avdeling

Seim, 03. 10. 2018, Arkitekt Knut Willie Jacobsen



Dato: 2023.10.30
 Bladnr: 1000

G.nr.185 B.nr.133

Målestokk
 1:1000

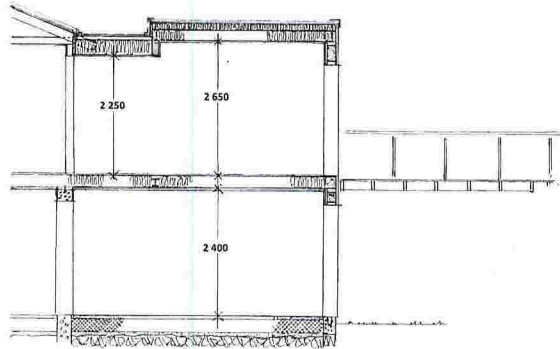

Snitt : A - A

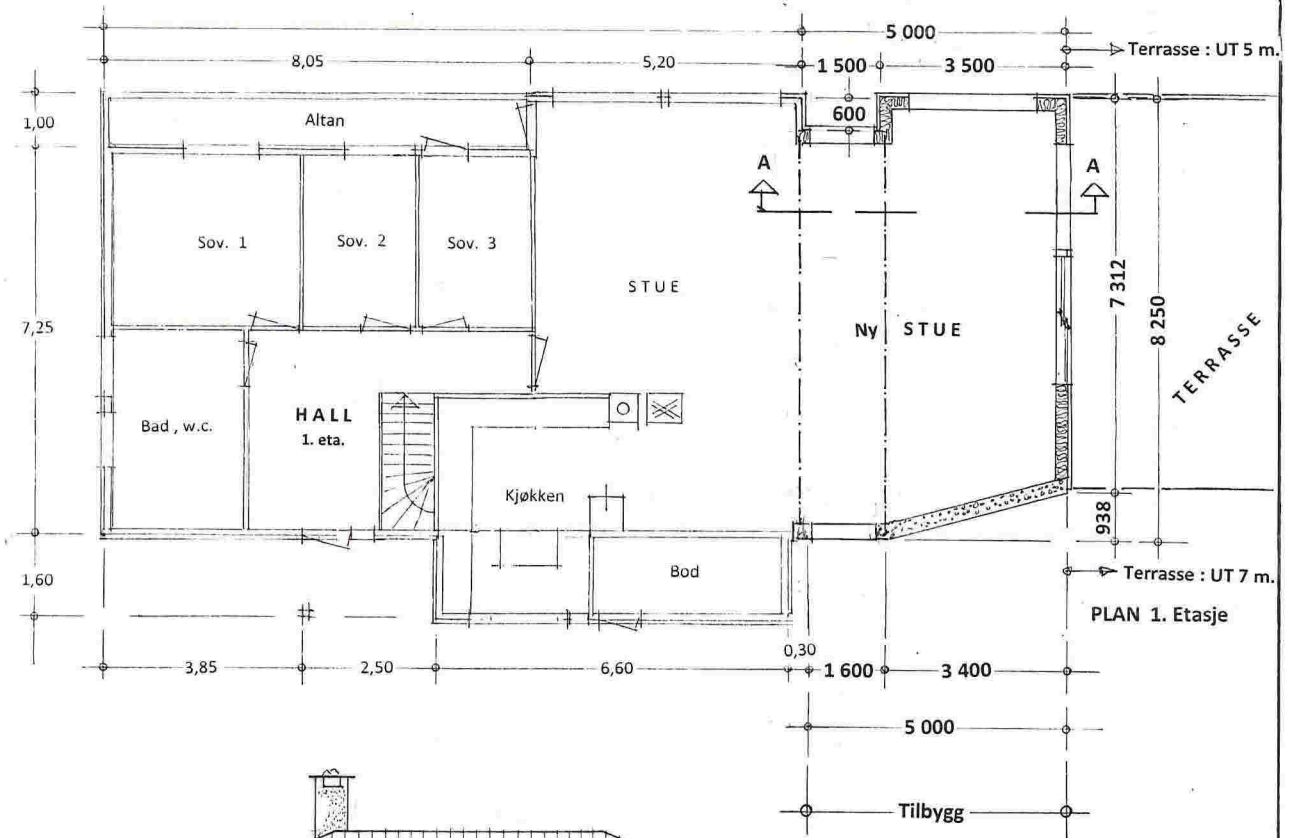

PLAN 1. Etasje



Prosj. tilbygg på Hagellia 28, gnr. 185, brn. 133 i Lindås kommune.
Plan 1. Etasje, Snitt - og Fasade i Mål = 1 : 100

Seim, 03. 10. 2018, Arkitekt Knut Willie Jacobsen

Rettet: 11.10.2018 *KW*



FASADE mot NORD

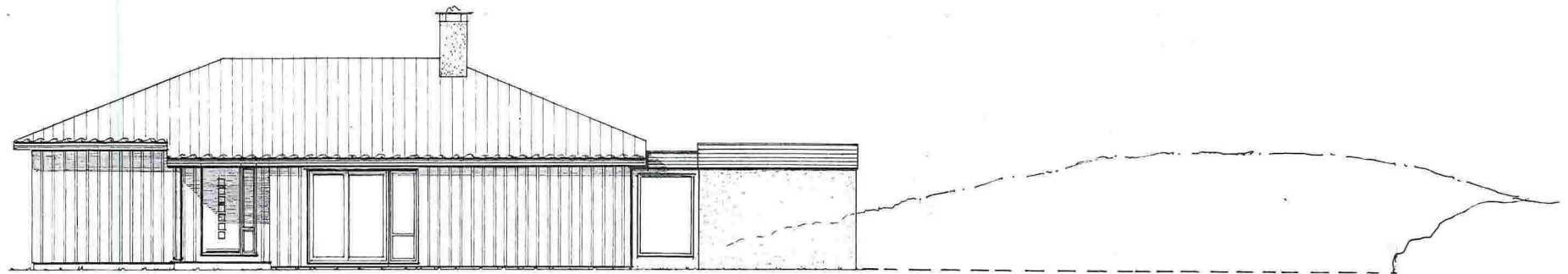
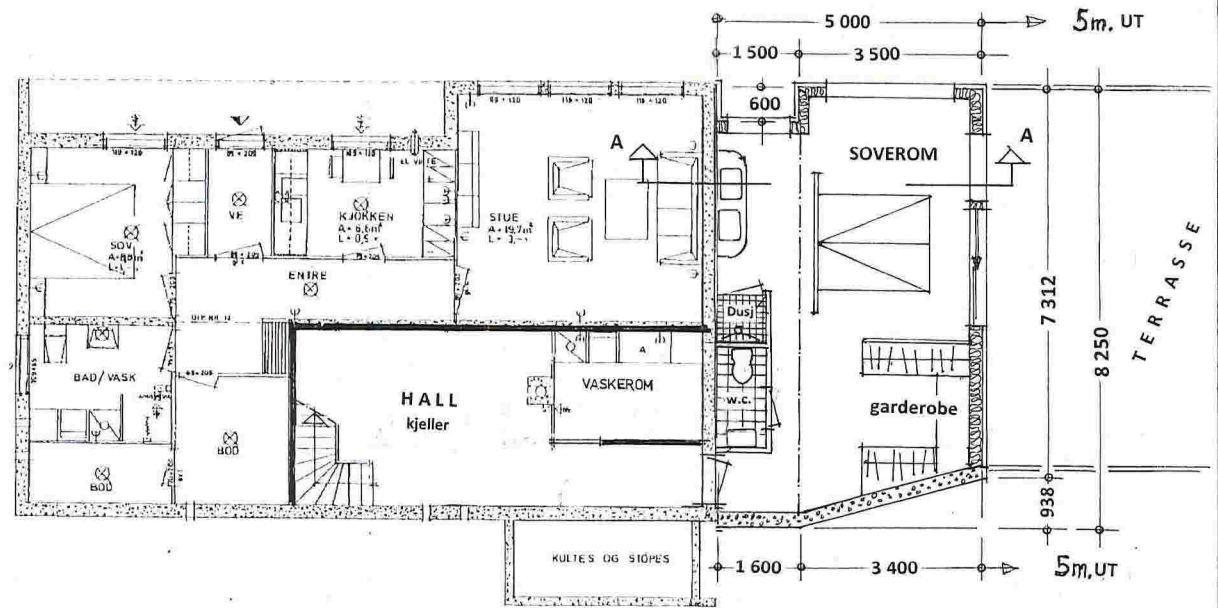

FASADE mot ØST

Prosj. tilbygg på Hagellia 28, gnr. 185, brn. 133 i Lindås kommune.
Plan av kjelleretasje, Snitt - og Fasader i

Mål = 1 : 100

Seim, 03. 10. 2018, Arkitekt Knut Willie Jacobsen

Rettet : 11.10.2018 *KW*