

FASADE MOT SØR-VEST

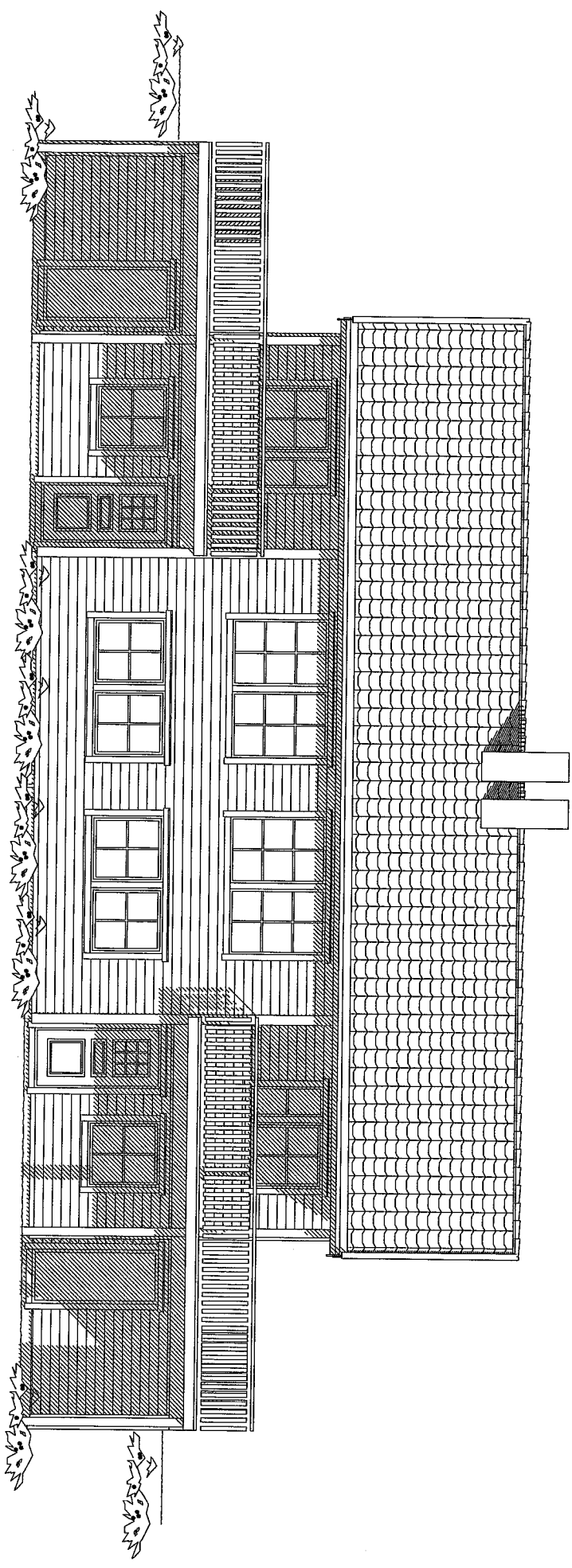

FASADE MOT SØR-ØST

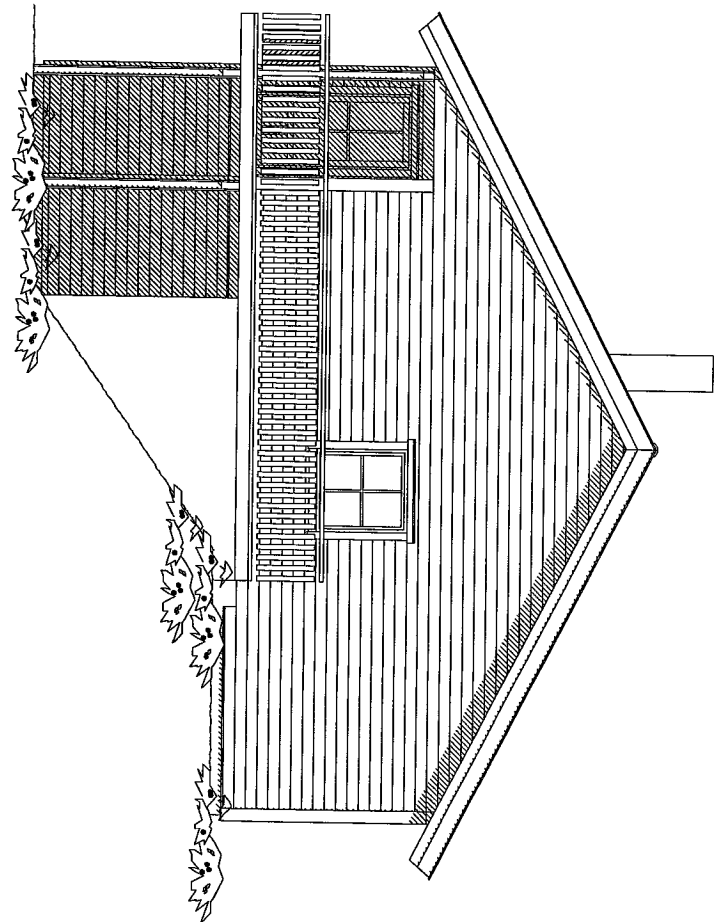

145/81
20.07.2009
28/1494 1619/2009
KST

F-6

| | | | | |
|--|---------|---|------------------|---------------------------------|
| Rev.nr. | Rev.: | Tegn.: | Dato : | Kontr.: |
|  | | Tiltakshaver: Majo Eiendom AS Byggeplass : Fosse tomt 5 og 6 Kommune : Lindås | | Kontr.: BBW Dato: 23.04.2009 |
| Hustype | Tegning | Målestokk : 1 : 100 | Dato: 23.04.2009 | Arkivnr. : 13733 |
| 2-MANNSBOLIG SPESIAL | FASADER | Arkitekt : | DAK av : BBW | Nr. A05+ |
| Denne tegning tilhører Nordbohus AS. Etterligning kfr. lov om åndsverk av 12.5.1961. | | | | |

HOVEDPLAN

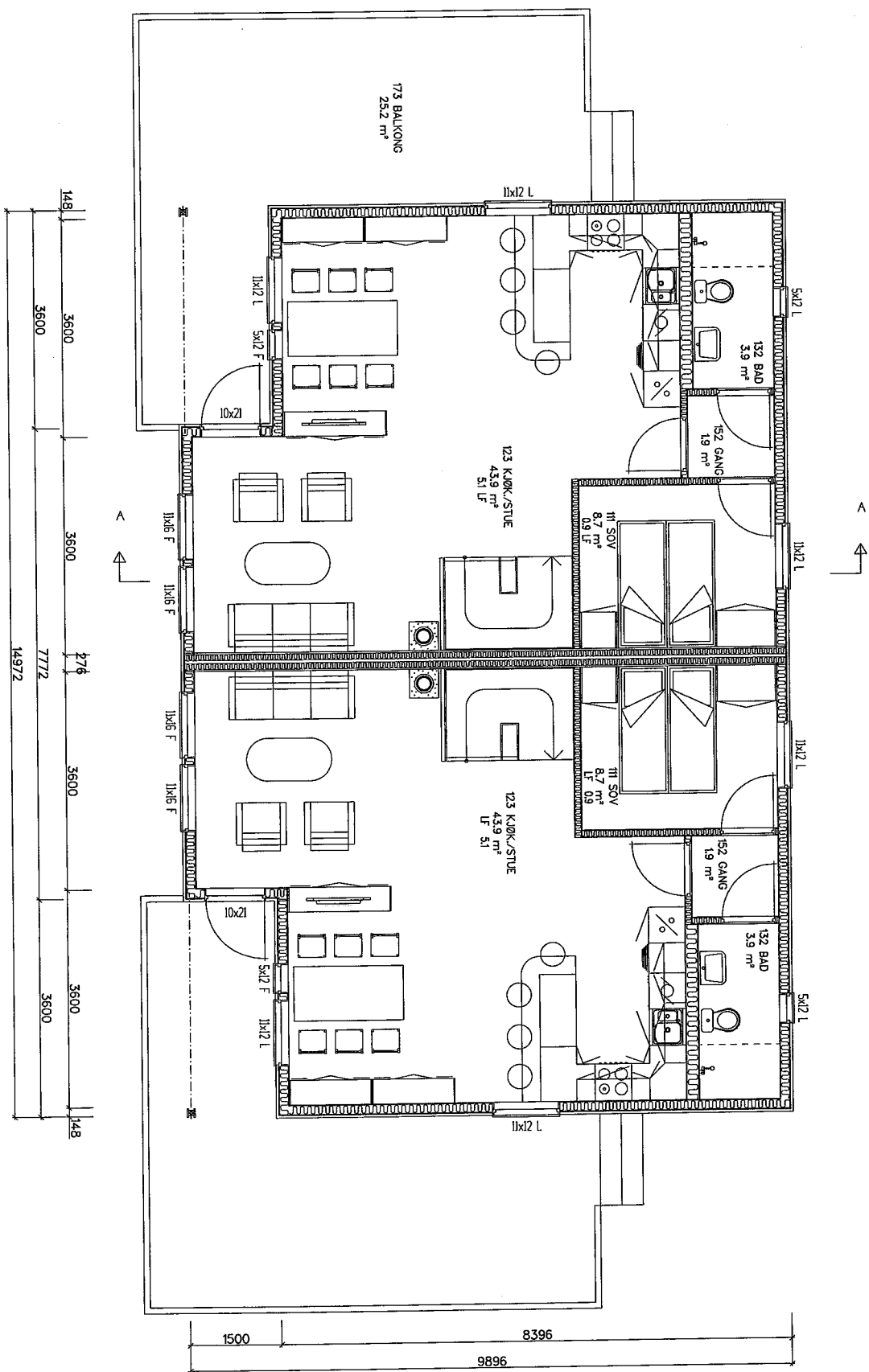

Pr. leilighet

| AREAL | BRA | P-Rom |
|------------------------------|--------|-------|
| Billeggighet | | |
| Underetasje/Kjeller | 66.2 | 55.8 |
| Hovedplan/1.etg. | 63.3 | 63.3 |
| Lofteplan/2.etg. | | |
| Garasje/Utv. bod | | |
| SUM Hovedleilighet | 129.5 | 119.1 |
| Lofte-bredde ved 1,9m høyde: | | |
| Bygd areal, BYA : 204.0 | Totalt | |
| Diverse : TU= | 250.0 | |

145/81
20.07.2009
2009/1444 1609/2009
KRSJ

E-8

Rev.nr. Rev.:

Tegn.:

Dato :

Kontr.:

Tiltakshaver : Majo Eiendom AS
 Byggeplass : Fosse tomt 5 og 6
 Kommune : Lindås

Kontr.: BBW
 Dato: 23.04.2009

Hustype

Tegning

Målestokk : 1 : 100

Dato: 23.04.2009

Arkivnr. : 13733

Nr.

2-MANNSBOLIG SPESIAL

PLAN

Arkitekt :

DAK av : BBW

a02+

Denne tegning tilhører Nordbohus AS. Etterligning kfr. lov om åndsverk av 12.5.1961.



FASADE MOT NORD-ØST

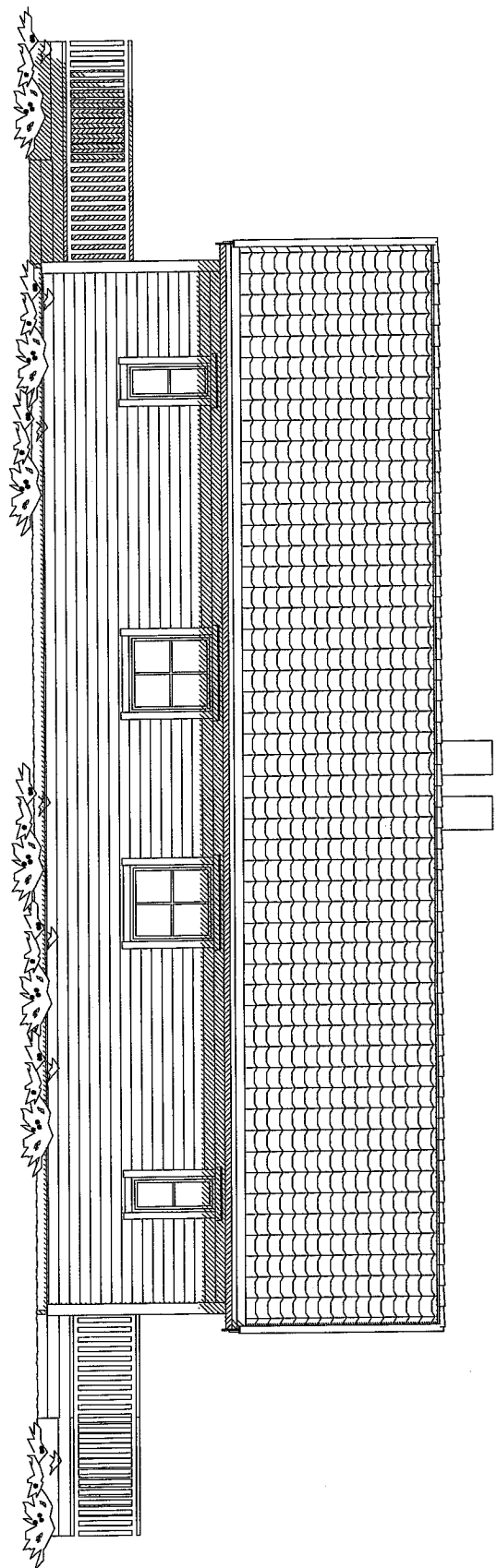

FASADE MOT NORD-VEST

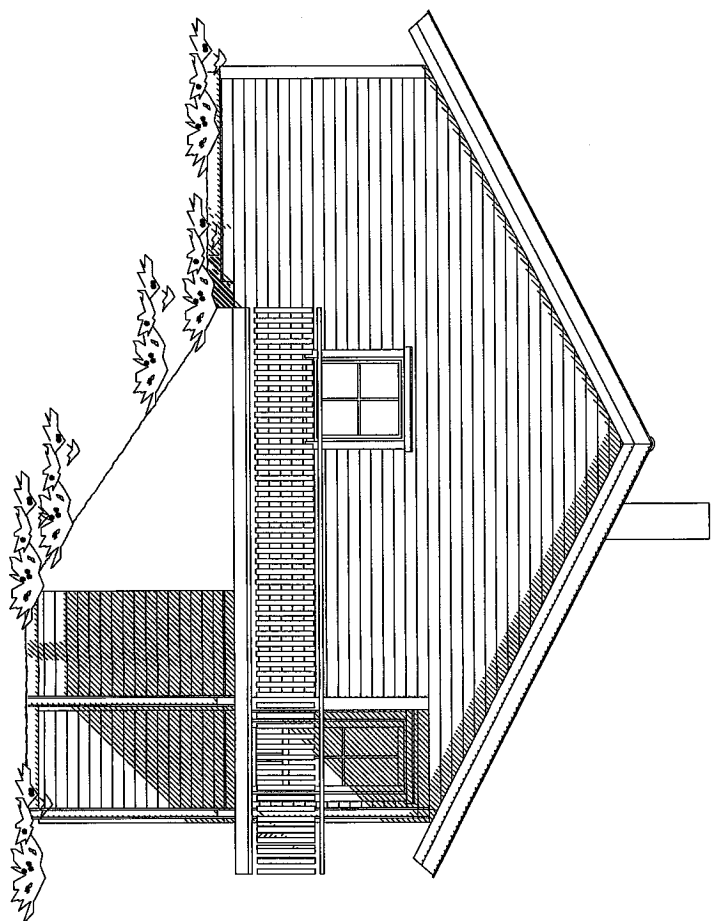

145/81
20.07.2009
29/11/09 1609/2009
1609/2009

E-7

| | | | | |
|--|---------|--|------------------|---------------------------------|
| Rev.nr. | Rev.: | Tegn.: | Dato : | Kontr.: |
|  | | Tiltakshaver : Majo Eiendom AS Byggeplass : Fosse tomt 5 og 6 Kommune : Lindås | | Kontr.: BBW Dato: 23.04.2009 |
| Hustype | Tegning | Målestokk : 1 : 100 | Dato: 23.04.2009 | Arkivnr. : 13733 |
| 2-MANNSBOLIG SPESIAL | FASADER | Arkitekt : | DAK av : BBW | Nr. A06+ |
| Denne tegning tilhører Nordbohus AS. Etterligning kfr. lov om åndsverk av 12.5.1961. | | | | |

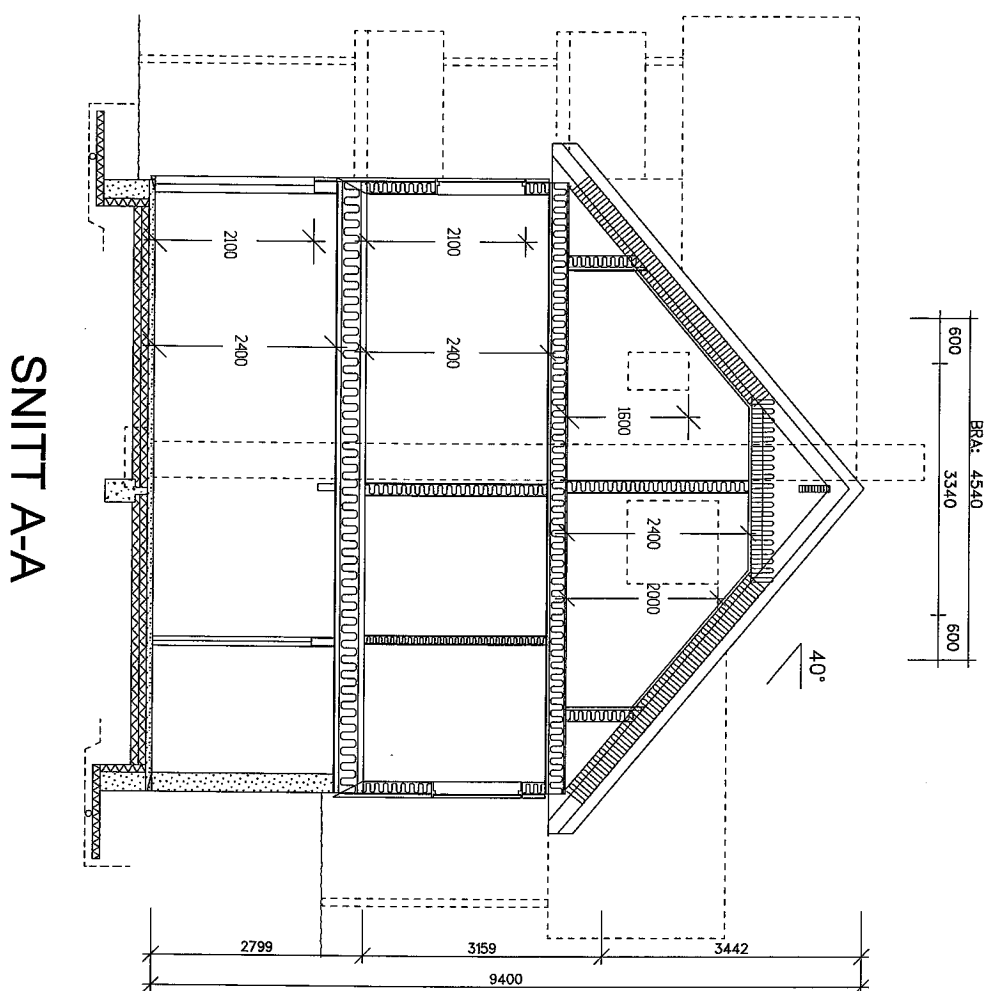

Handwritten notes:
 2009/1999/16619/2009
 20.07.2009
 145/81

Handwritten: E-5

| | | | | |
|--|---------|---|------------------|---------------------------------|
| Rev.nr. | Rev.: | Tegn.: | Dato : | Kontr.: |
|  | | Tiltakshaver: Majo Eiendom AS Byggeplass : Fosse, tomt 2 Kommune : Lindås | | Kontr.: BBW Dato: 21.04.2009 |
| Hustype | Tegning | Målestokk : 1 : 100 | Dato: 21.04.2009 | Arkivnr. : 13732 |
| AURORA VAR | SNITT | Arkitekt : | DAK av : BBW | Nr. A02+ |
| Denne tegning tilhører Nordbohus AS. Etterligning kfr. lov om åndsverk av 12.5.1961. | | | | |

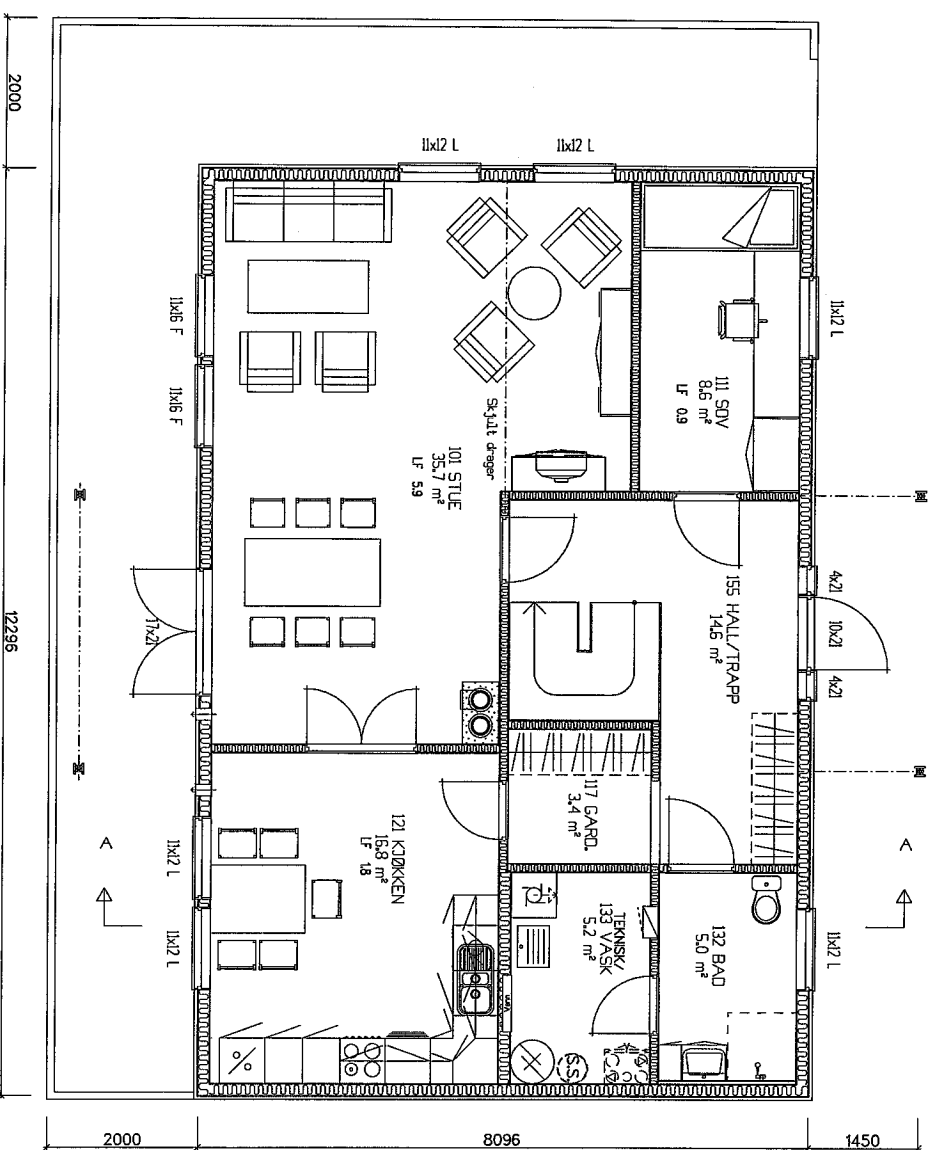

HOVEDPLAN

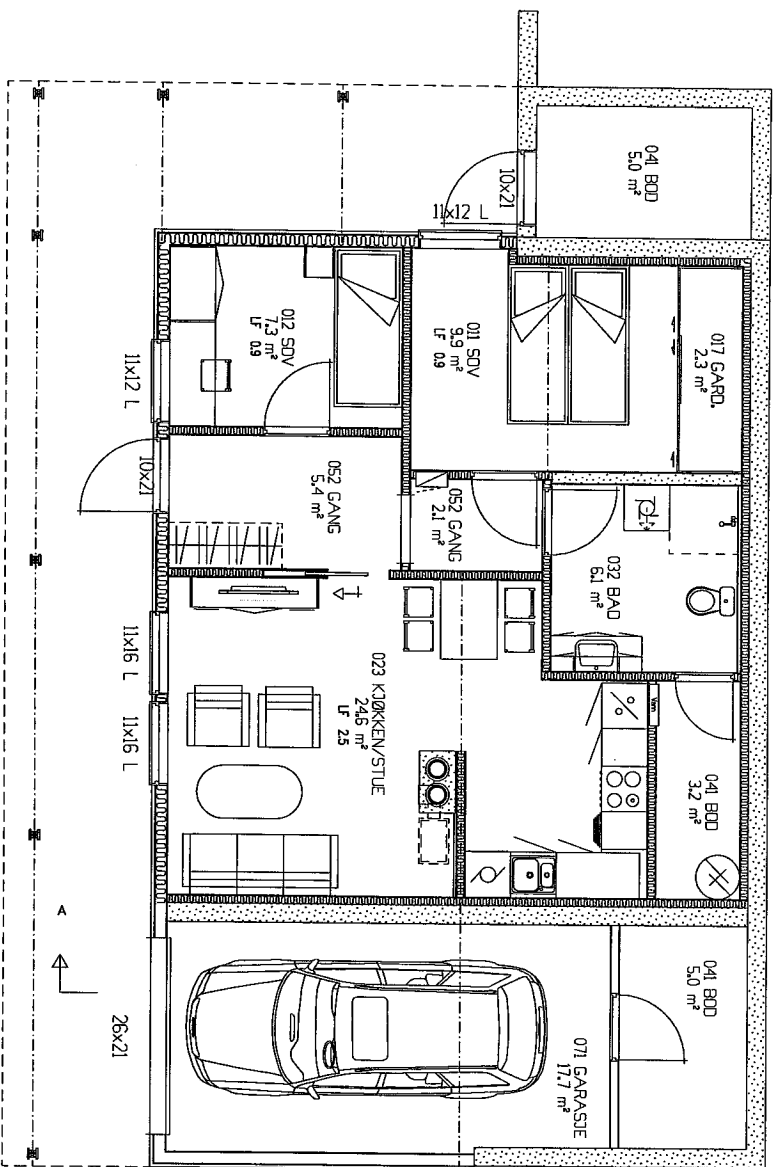

SOKKELPLAN

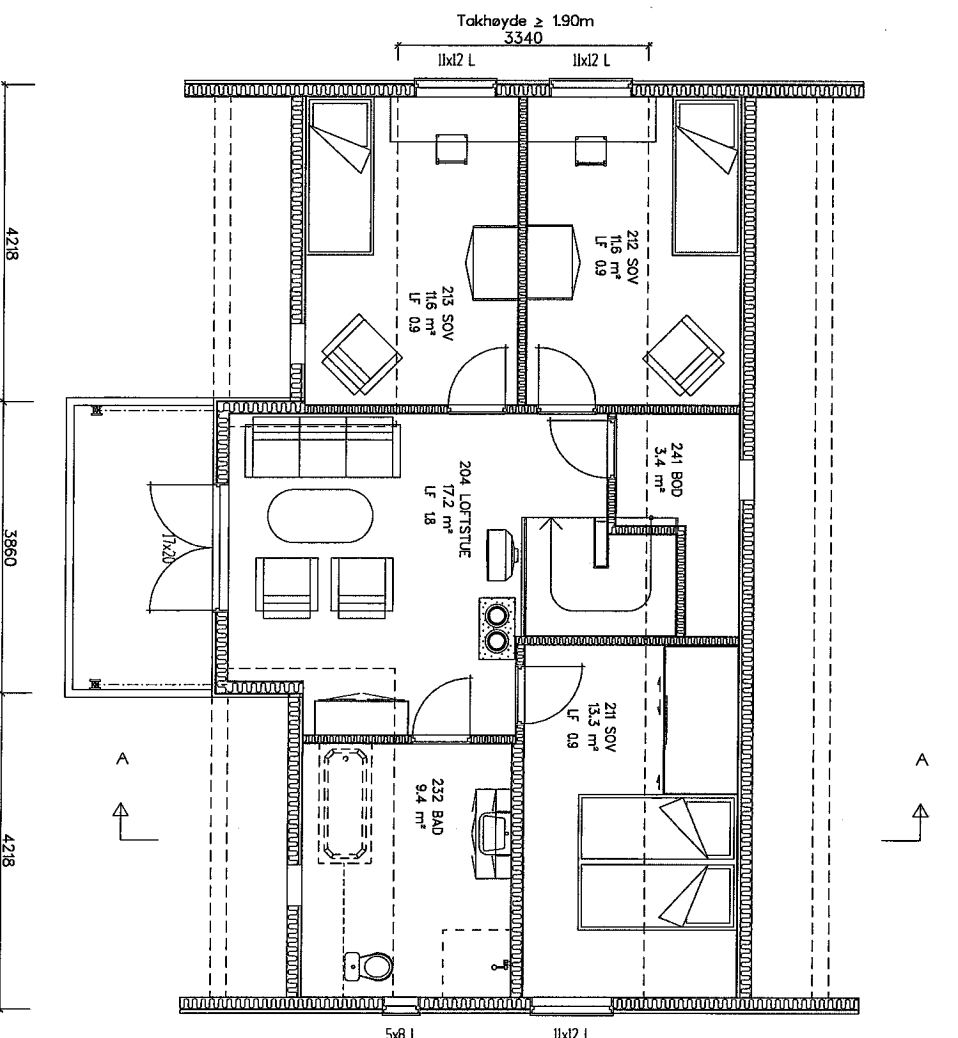

LOFTPLAN

| AREAL | BRA | P-Rom |
|----------------------------|-------|-------|
| Billegg | 69.4 | 64.4 |
| Underetasje/Kjeller | 23.0 | |
| Hovedplan/1.etg. | 93.1 | 93.1 |
| Loftplan/2.etg. | 60.1 | 56.7 |
| Garasje/Utv. bod | | |
| SUM Hovedlegg | 176.2 | 149.8 |
| Loft-bredde ved 1,9m høyde | 3.340 | |
| Bygd areal, BYA | 151.5 | |
| Diverse : TU (BRA) | 238.5 | |

Romareal på loft er målt helt ut til kneveggen

145/81
 20.07.2009
 208/1994 16619/2009
 kjf

E-4

| | | | | |
|--|---------|---|------------------|----------------------------------|
| Rev.nr. | Rev.: | Tegn.: | Dato : | Kontr.: |
| | | Tiltakshaver : Majo Eiendom AS Byggeplass : Fosse, tomte 2 Kommune : Lindås | | Kontr. : BBW Dato: 21.04.2009 |
| Hustype | Tegning | Målestokk : 1 : 100 | Dato: 21.04.2009 | Arkivnr. : 13732 |
| AURORA VAR. | PLANER | Arkitekt : | DAK av : BBW | Nr. A01+ |
| Denne tegning tilhører Nordbohus AS. Etterligning kfr. lov om ändswerk av 12.5.1961. | | | | |

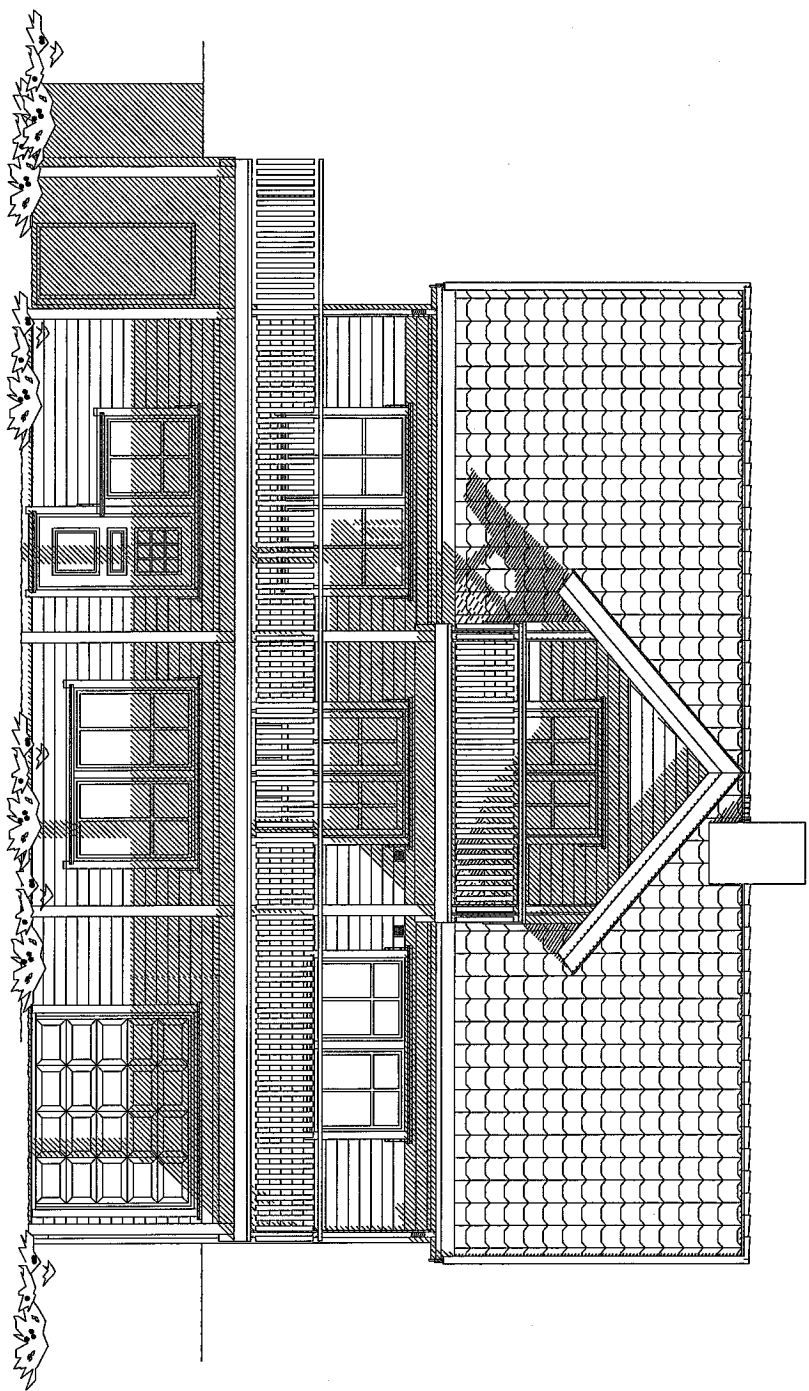

FASADE MOT SØR-VEST

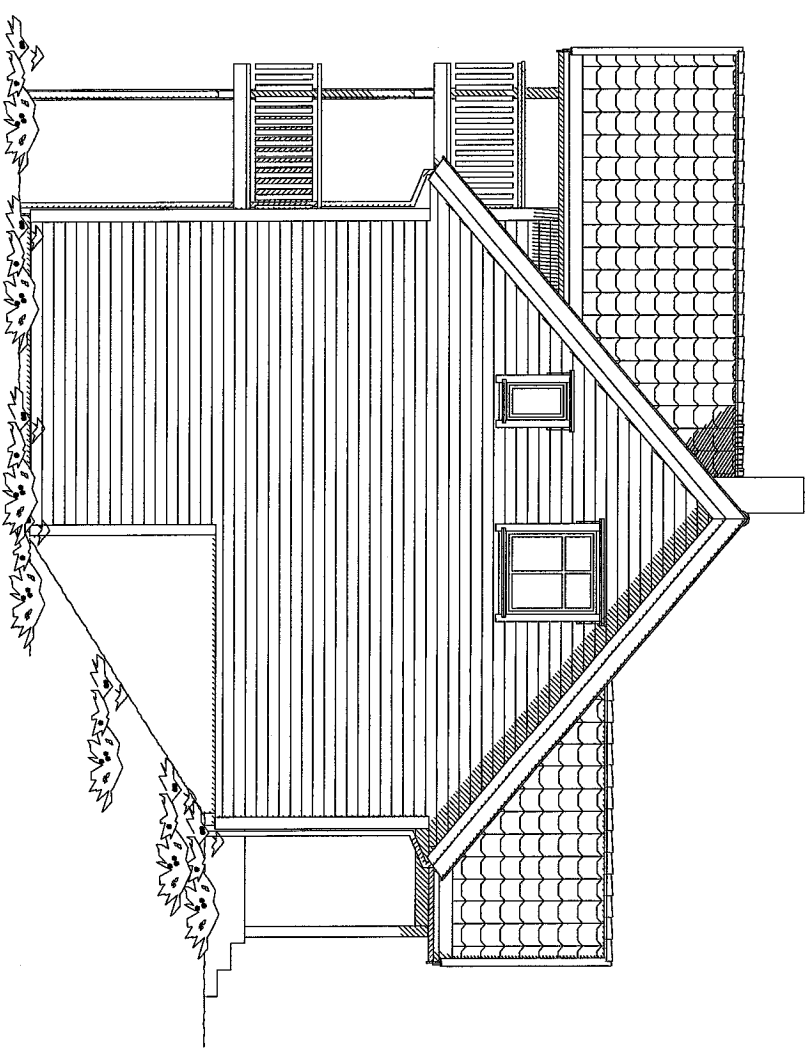

FASADE MOT SØR-ØST

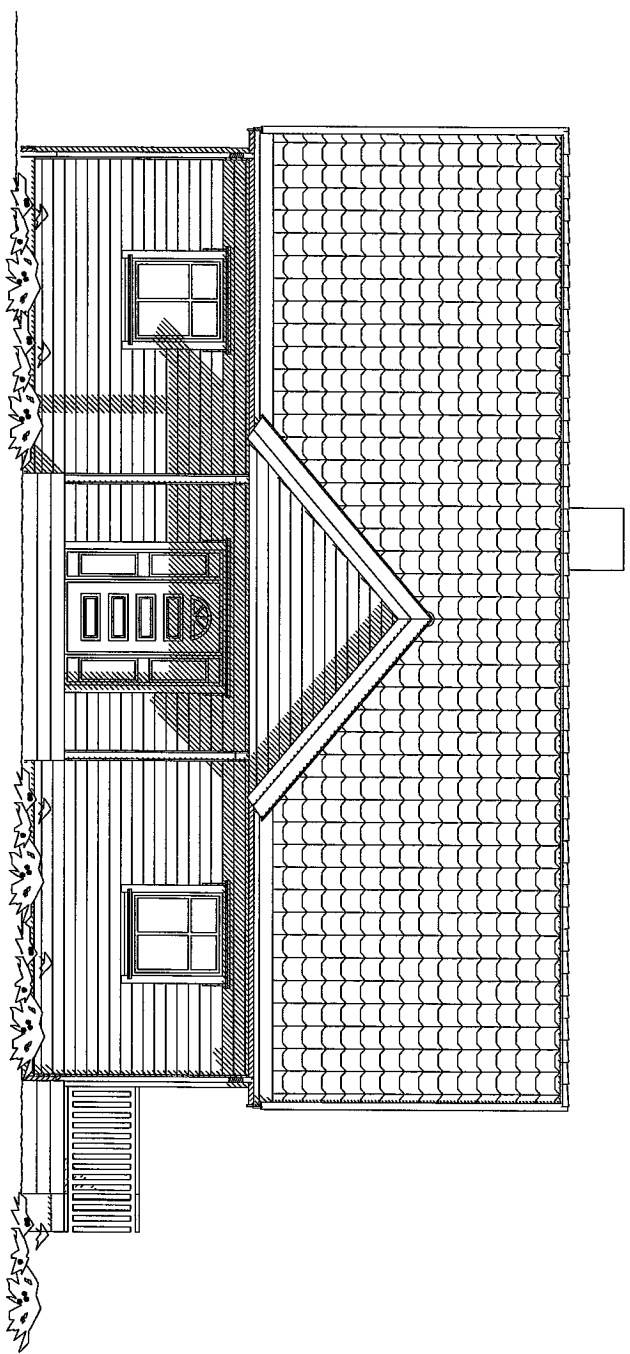

FASADE MOT NORD-ØST

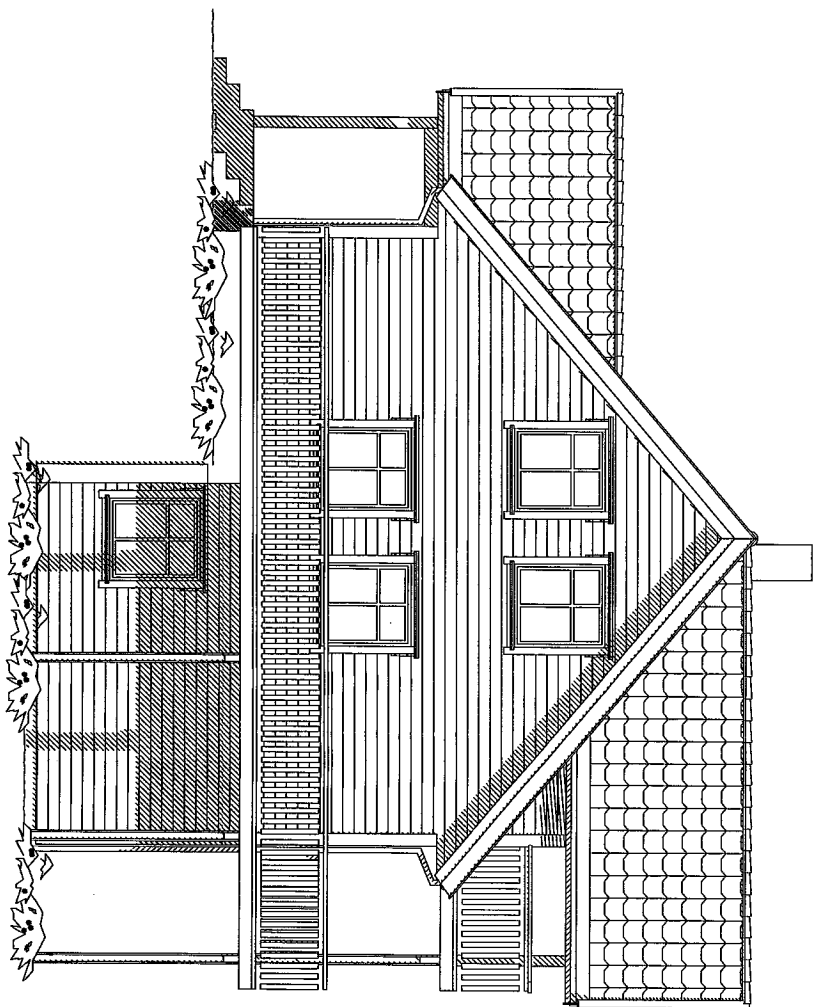

FASADE MOT NORD-VEST

145/81
20.07.2009
2009/10/14 korr/roff
krst

| | | | | |
|--|-------|--------------------------------|---------------------|------------------|
| Rev.nr. | Rev.: | Tegn.: | Dato : | Kontr.: |
|  | | Tiltakshaver : Majo Eiendom AS | | Kontr.: BBW |
| Hustype | | Byggeplass : Fosse, tomt 2 | | Dato: 21.04.2009 |
| AURORA VAR. | | Kommune : Lindås | Målestokk : 1 : 100 | Arkivnr. : 13732 |
| Tegning | | Arkitekt : | Dato: 21.04.2009 | Nr. |
| FASADER | | | DAK av : BBW | A05+ |
| Denne tegning tilhører Nordbohus AS. Etterligning kfr. lov om åndsverk av 12.5.1961. | | | | |

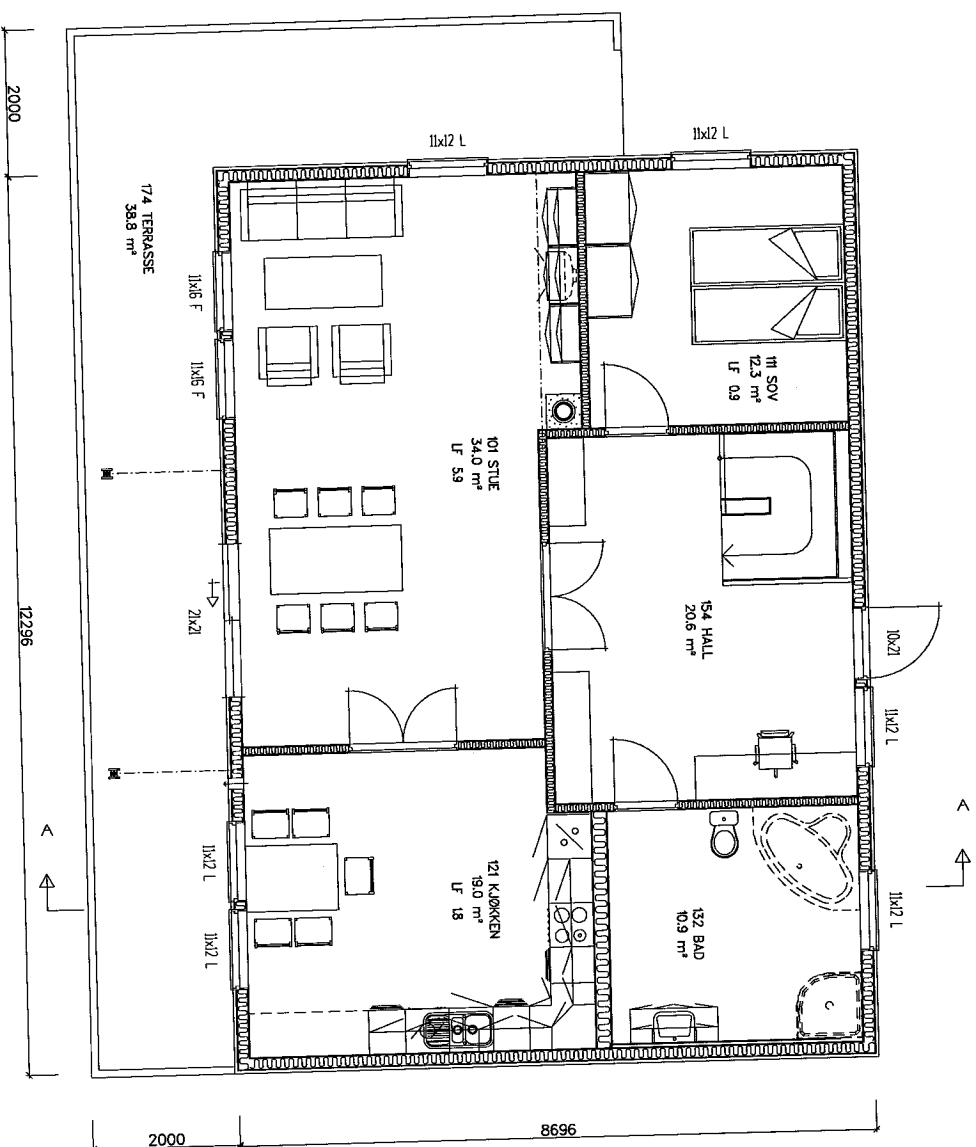

HOVEDPLAN

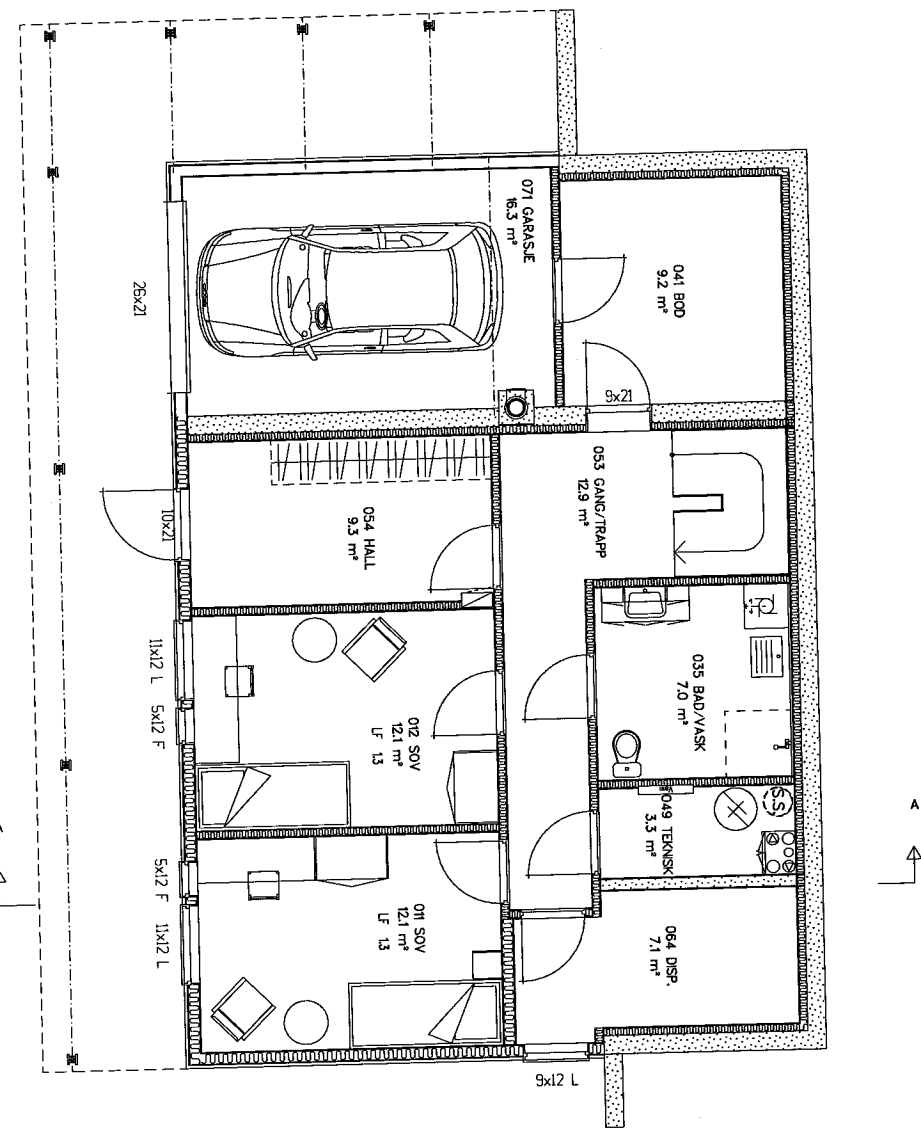

SOKKELPLAN

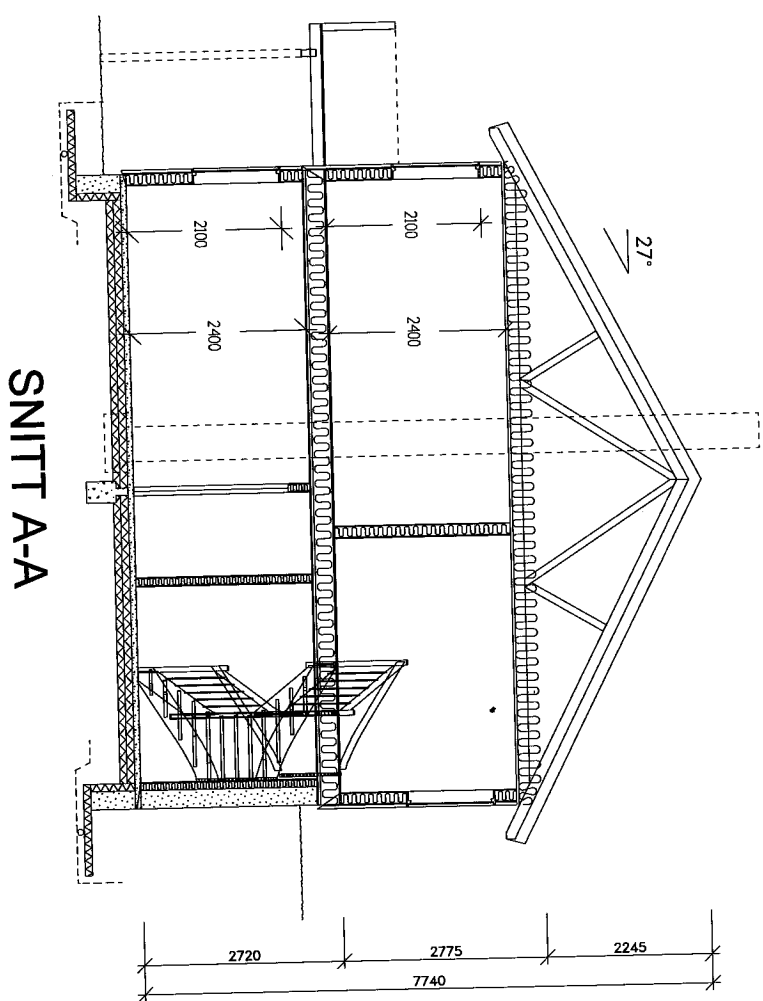

SNITT A-A

| AREAL | BRA | P-Rom |
|------------------------------|-------|-------|
| Billettighet | | |
| Underetasje/Kjeller | 96.7 | 64.4 |
| Hovedplan/1.etg. | 100.3 | 100.3 |
| Lofteplan/2.etg. | | |
| Garasje/Utv. bod | | |
| SUM Hovedlettighet | 197.0 | 164.7 |
| Lofte-bredde ved 1,9m høydet | | |
| Bygd areal, BYA : 148.1 | | |
| Diverse : TU (BRA) = 188,0 | | |

20.07.2009
145/81
20/11/09 16:01/201

| | | | | |
|-------------|-------------------------------|--|-------------------|---------------------------------|
| Rev.nr. A | Rev.: Skyvedør med takutstikk | Tegn.: BBW | Dato : 27.04.2009 | Kontr.: BBW |
| | | Tiltakshaver: Majo Eiendom AS Byggeplass : Fosse, tomt 1,3 og 4 Kommune : Lindås | | Kontr.: BBW Dato: 22.04.2009 |
| Hustype | Tegn1ng | Målestokk : 1 : 100 | Dato: 22.04.2009 | Arkivnr. : 13730 |
| AURORA VAR. | PLAN, SNITT | Arkitekt : | | DAK av : BBW |
| | | Denne tegning tilhører Nordbohus AS. Etterfigning kfr. lov om åndsverk av 12.5.1961. | | Nr. A01+ |

E-2

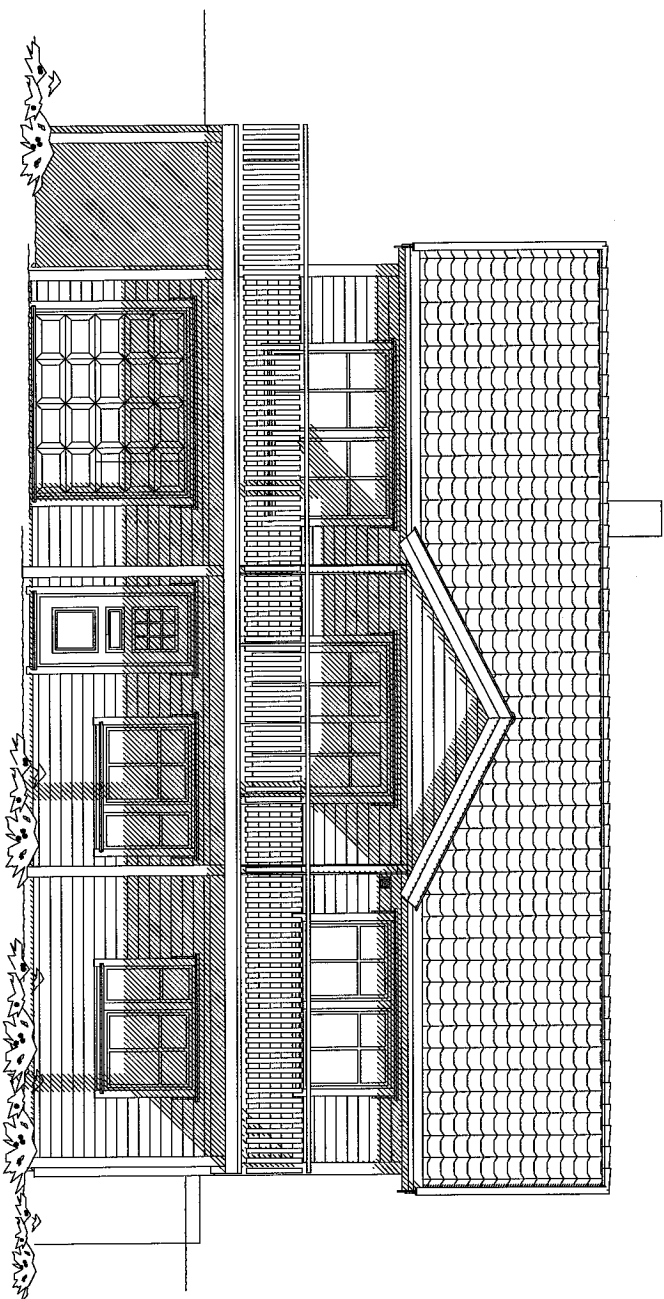

FASADE MOT SØR-VEST

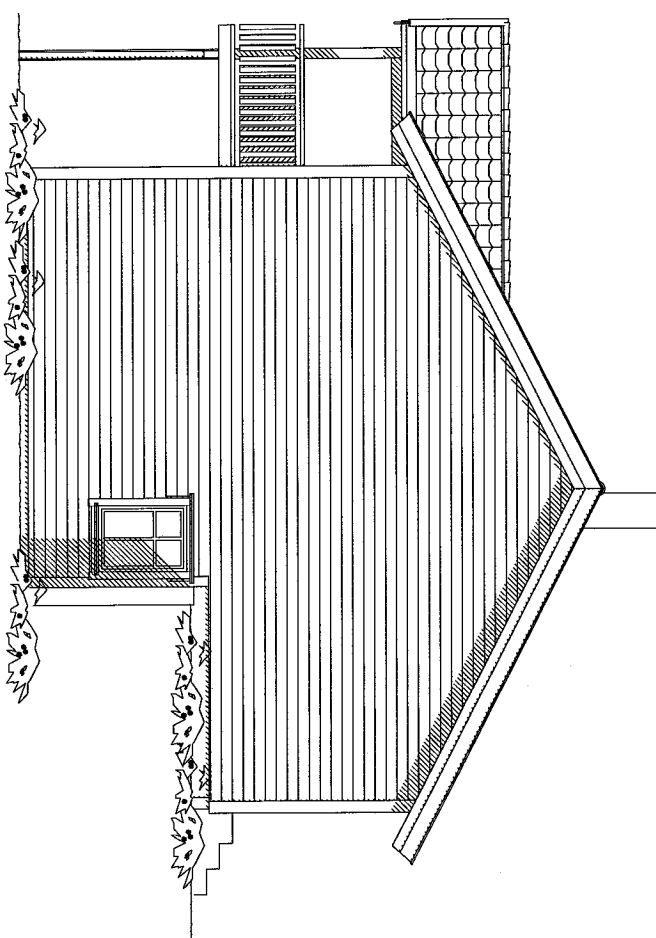

FASADE MOT SØR-ØST

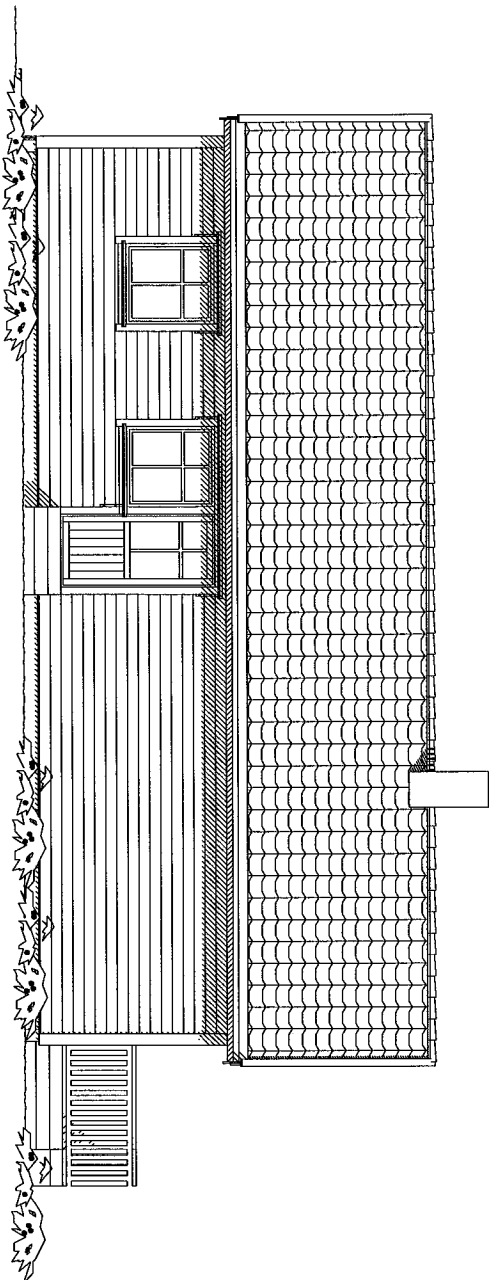

FASADE MOT NORD-ØST

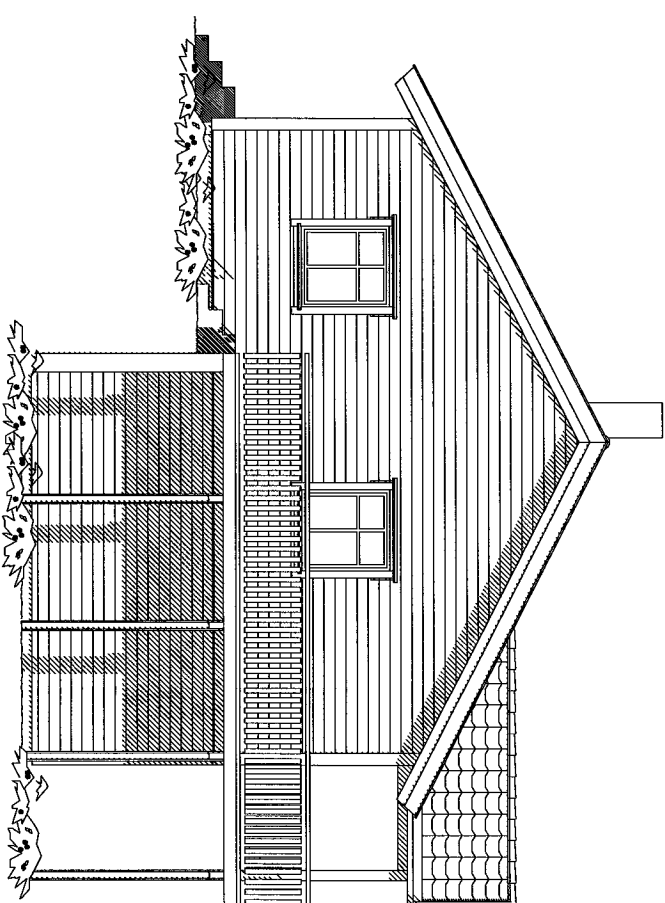

FASADE MOT NORD-VEST

Rev.nr. A

Rev.: Skyvedør med takutstikk

Tegn.: BBW

Dato : 27.04.2009

Kontr.: BBW



Hustype

AURORA VAR.

Tegning

FASADER

Tiltakshaver: Majo Eiendom AS

Byggeplass : Fosse, tomt 1,3 og 4

Kommune : Lindås

Kontr.: BBW

Dato: 22.04.2009

Målestokk : 1 : 100

Dato: 22.04.2009

Arkivnr. : 13730

Nr.

A05+

Arkitekt :

DAK av : BBW

Denne tegning tilhører Nordbohus AS. Etterligning kfr. lov om åndsverk av 12.5.1961.

28/11/09 16:19/BBW
145/81
20.07.2009
KSJ

ET
1

SOKKELPLAN

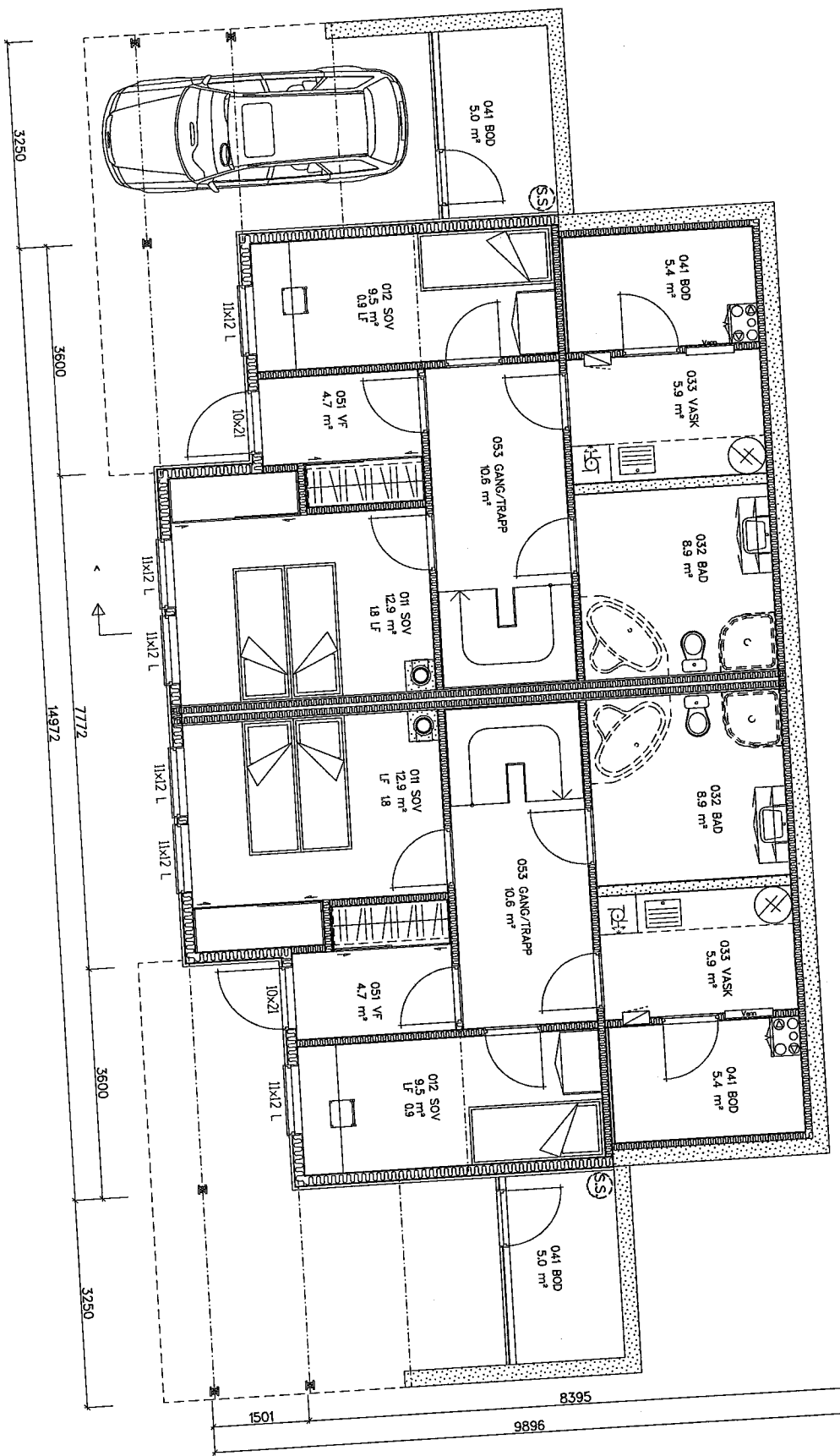

SNITT A-A

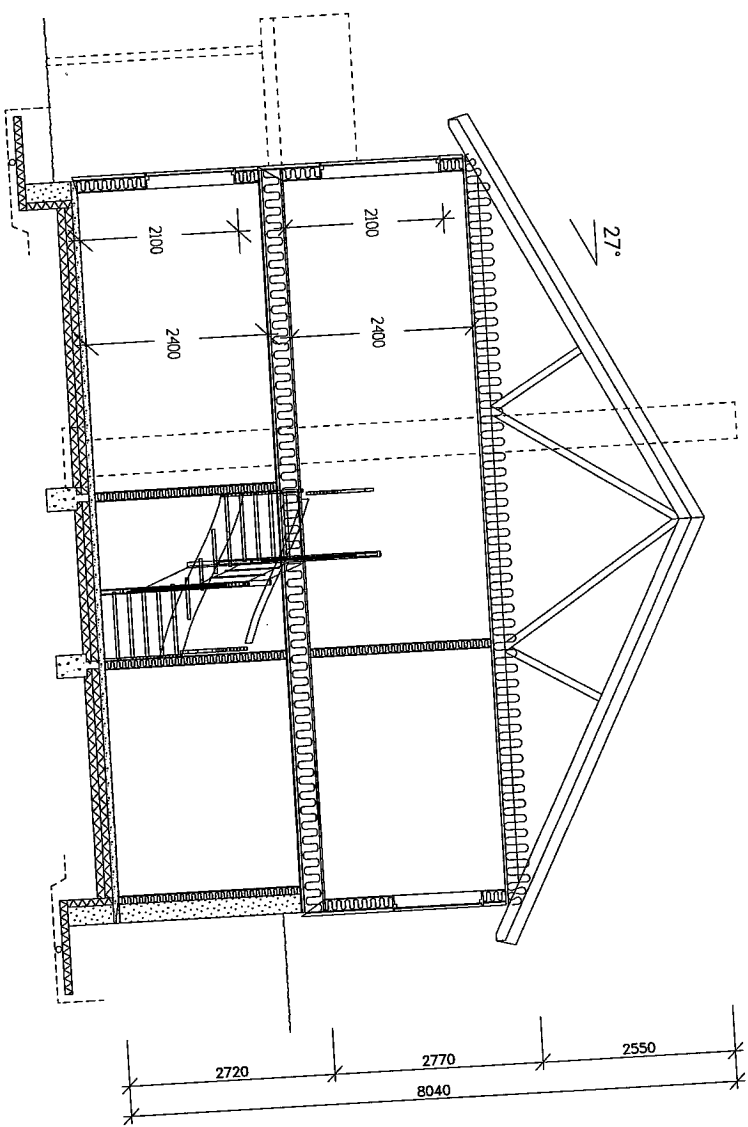

E-9

Handwritten notes:
 145/81
 20.07.2009
 200/1494 1661/2009
 [Signature]

Rev.nr.

Rev.s



Hustype

2-MANNSBOLIG SPESIAL

Tegning

PLAN, SNITT

Tiltakshaver: Majo Eiendom AS
 Byggeplass : Fosse tomt 5 og 6
 Kommune : Lindås

Målestokk : 1 : 100
 Arkitekt :

Denne tegning tilhører Nordbohus AS. Etterligning kfr. lov om åndsverk av 12.5.1961.

Tegn.:

Dato :

Kontr.:

Kontr.: BBW

Dato: 23.04.2009

Dato: 23.04.2009

Arkivnr. : 13733

Nr.

DAK av : BBW

A02+

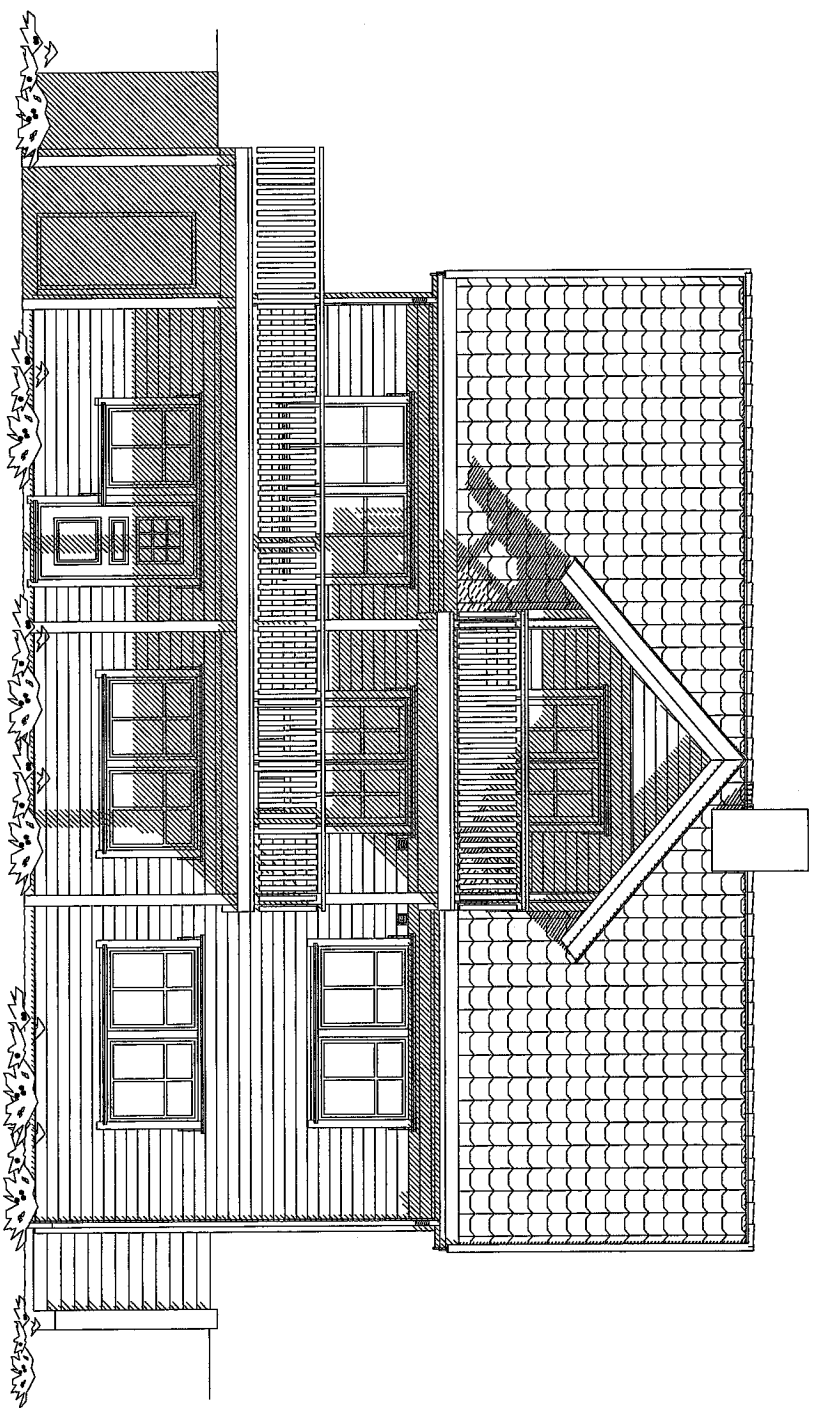

FASADE MOT SØR-VEST

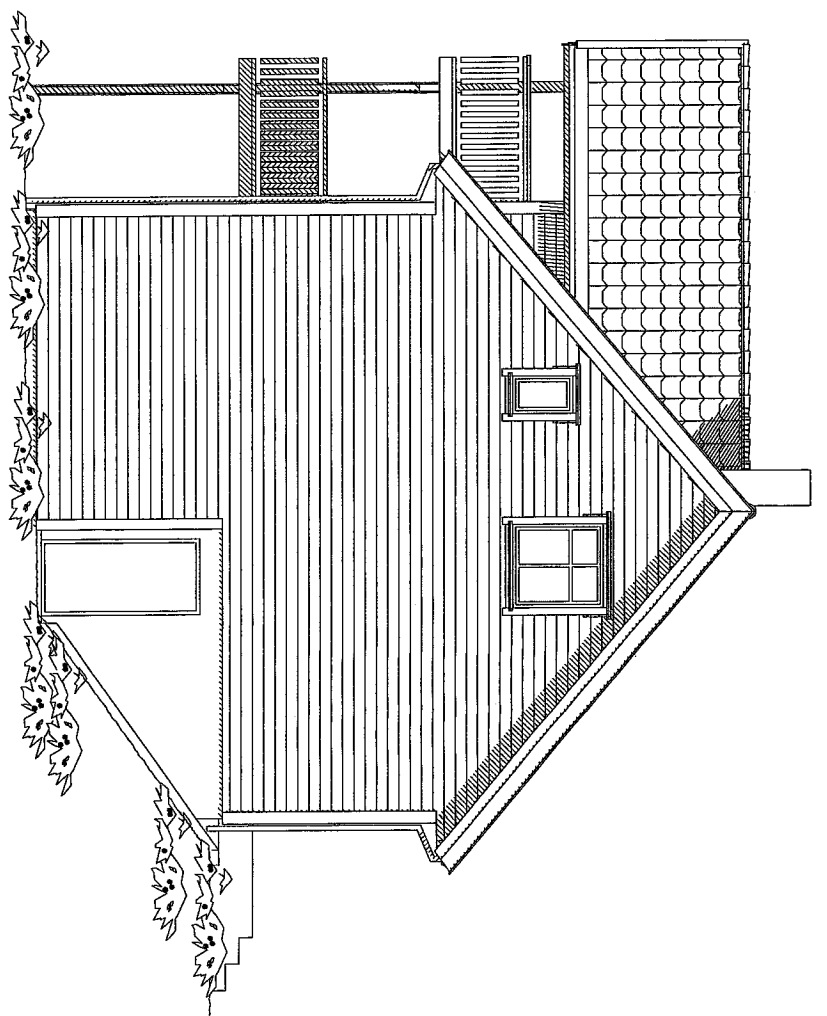

FASADE MOT SØR-ØST

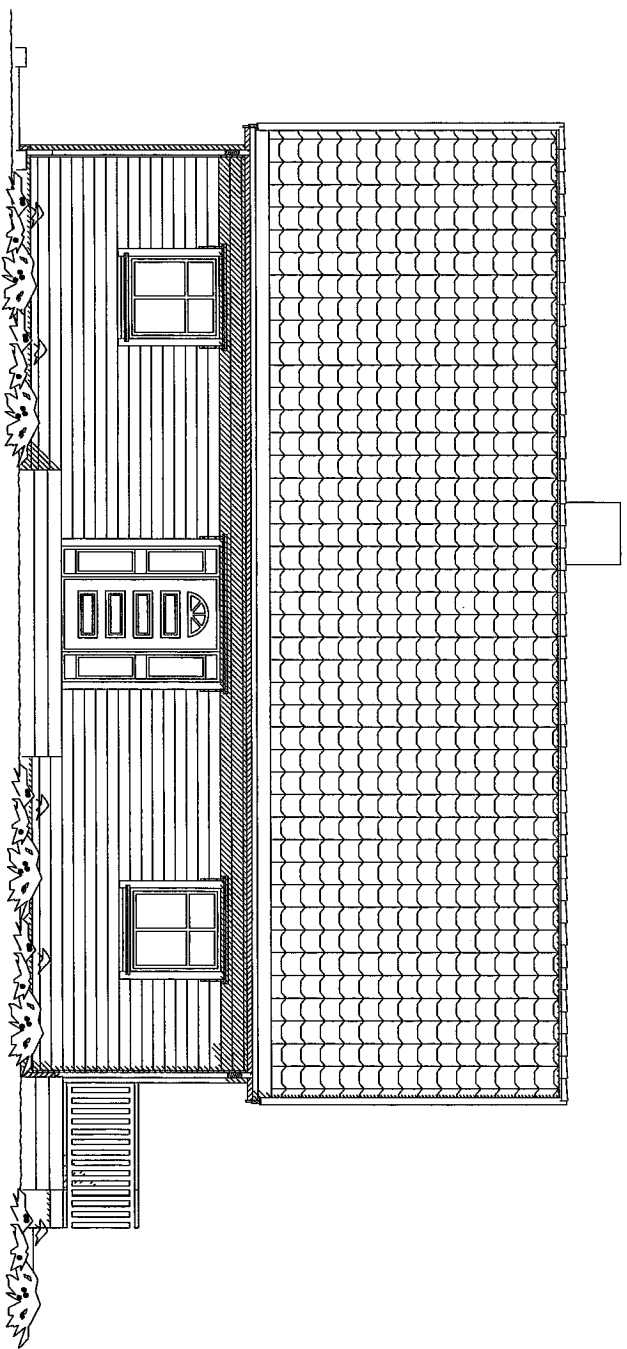

FASADE MOT NORD-ØST

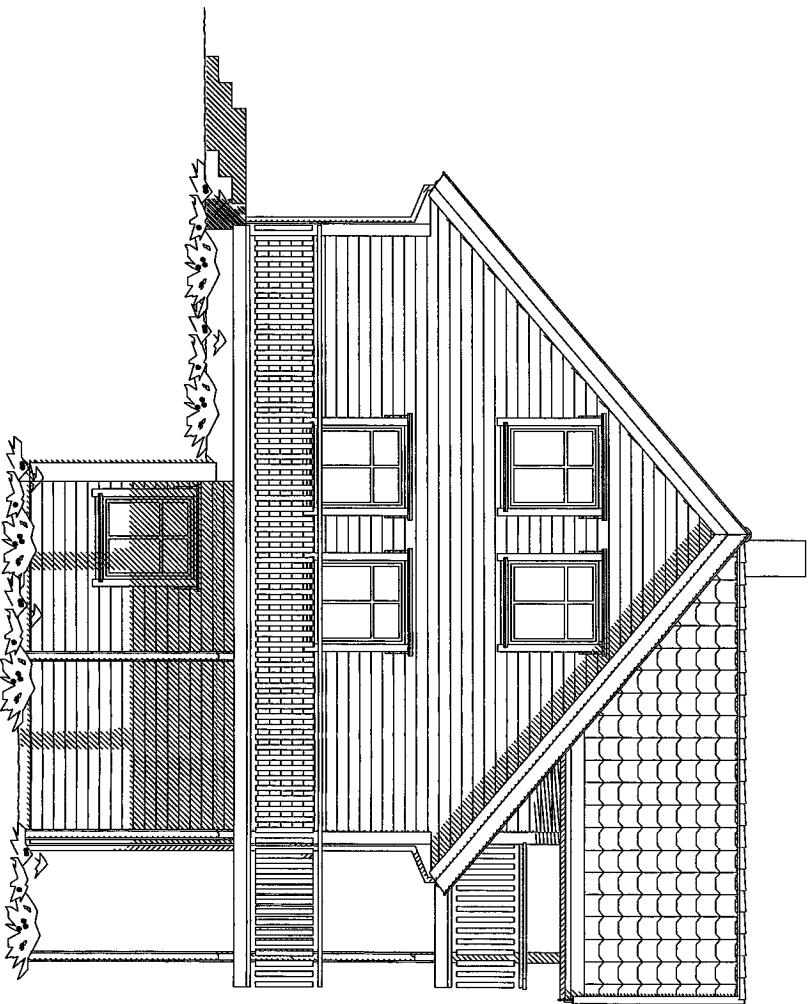

FASADE MOT NORD-VEST

E-10

20/11/09 16:11/2009
145/81
20.07.2009
1037

| | | | | |
|---|--------------------------------|----------------------------------|-------------------|------------------|
| Rev.nr. A | Rev.: Fjernet tak over inngang | Tegn.: BBW | Dato : 15.06.2009 | Kontr.: BBW |
|  Hustype AURORA VAR. | Tegning FASADER | Tiltakshaver: Majo Eiendom AS | | Kontr.: BBW |
| | | Byggeplass : Fosse, tomte 7 og 8 | | Dato: 21.04.2009 |
| | | Kommune : Lindås | Arkivnr. : 13731 | Nr. |
| | | Målestokk : 1 : 100 | DAK av : BBW | A05+ |
| Denne tegning tilhører Nordbohus AS. Etterligning kfr. lov om åndsverk av 12.5.1961. | | | | |

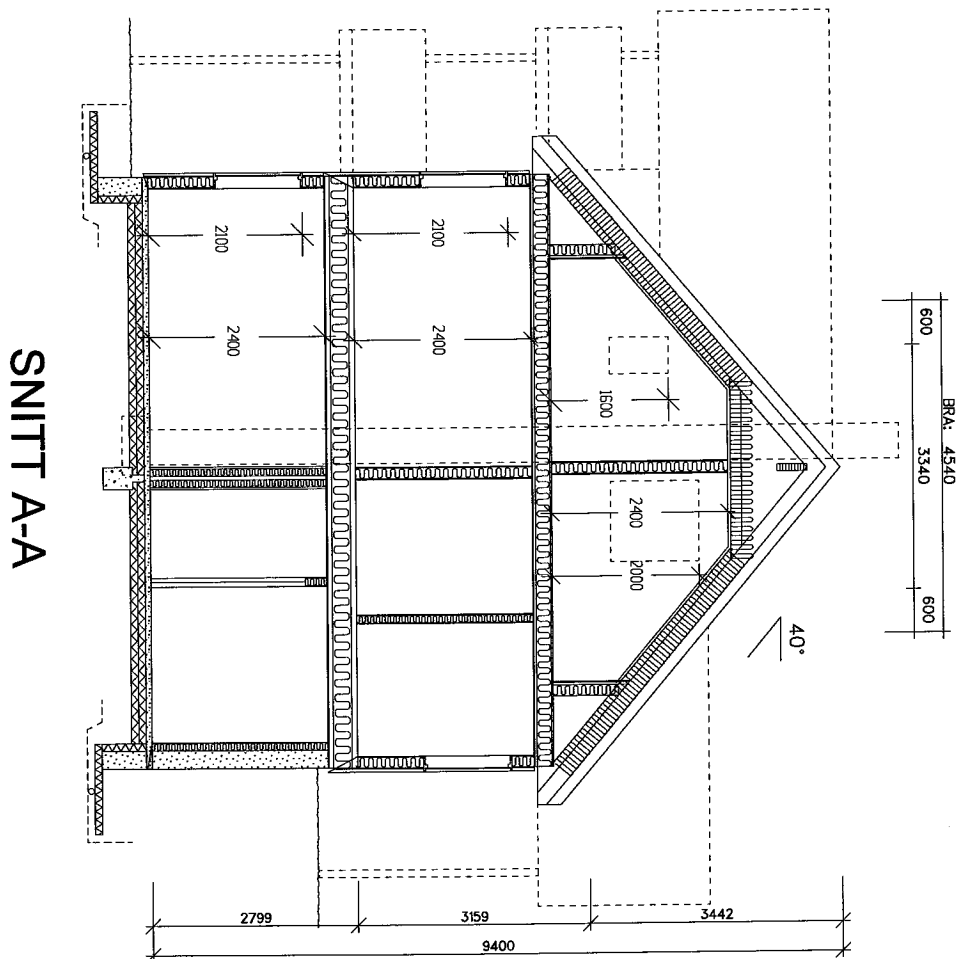

E-12

145/81
 20.07.2009
 2009/1494 16619/bof
 WBF

| | | | | |
|--|---------|--|------------------|---------------------------------|
| Rev.nr. | Rev.: | Tegn.: | Dato : | Kontr.: |
|  | | Tiltakshaver: Majo Eiendom AS Byggeplass : Fosse, tomt 7 og 8 Kommune : Lindås | | Kontr.: BBW Dato: 21.04.2009 |
| Hustype | Tegning | Målestokk : 1 : 100 | Dato: 21.04.2009 | Arkivnr. : 13731 |
| AURORA VAR | SNITT | Arkitekt : | DAK av : BBW | Nr. A02+ |
| Denne tegning tilhører Nordbohus AS. Etterligning kfr. lov om åndsverk av 12.5.1961. | | | | |

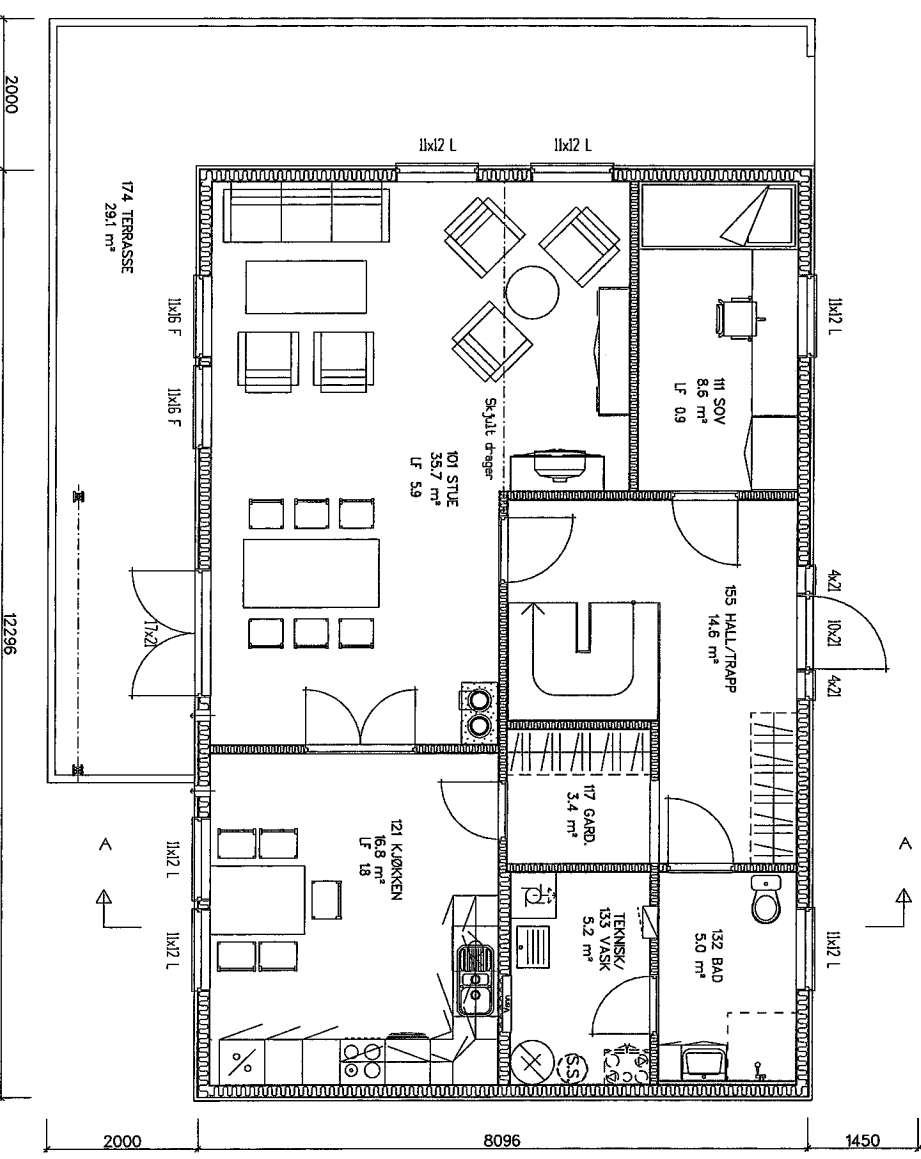

HOVEDPLAN

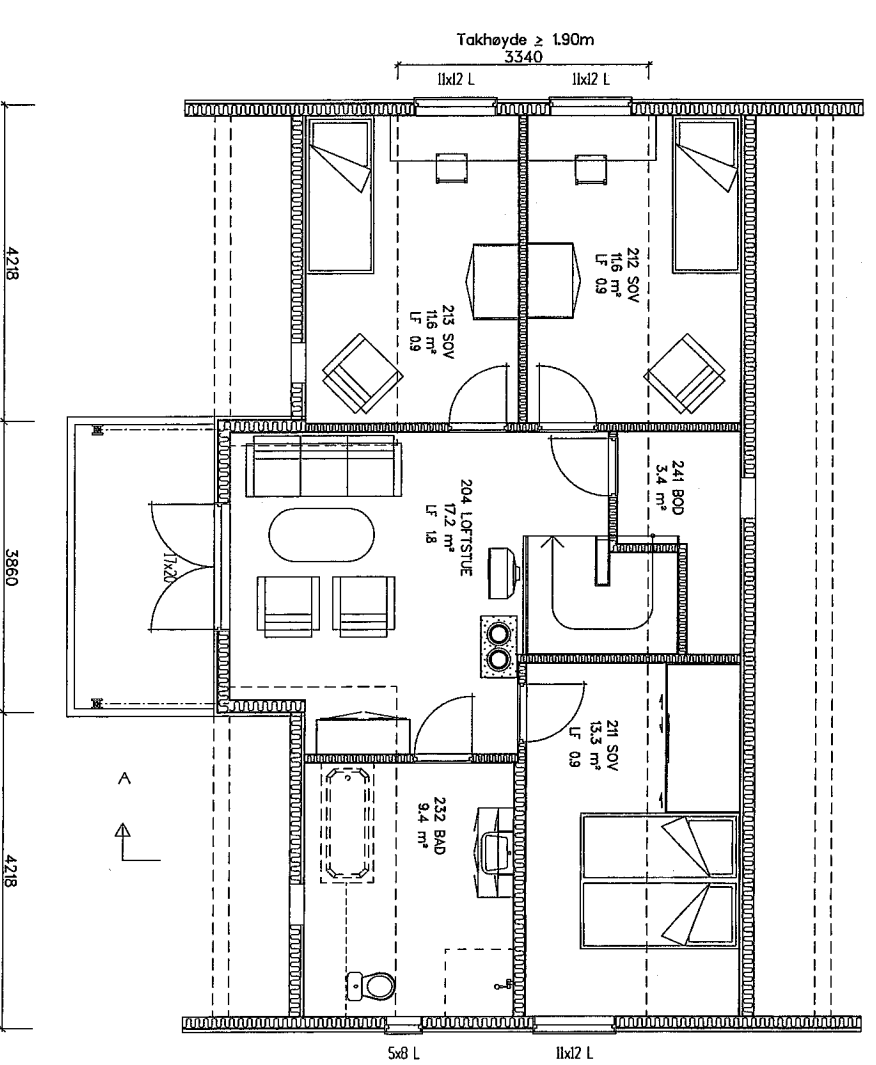

LOFTPLAN

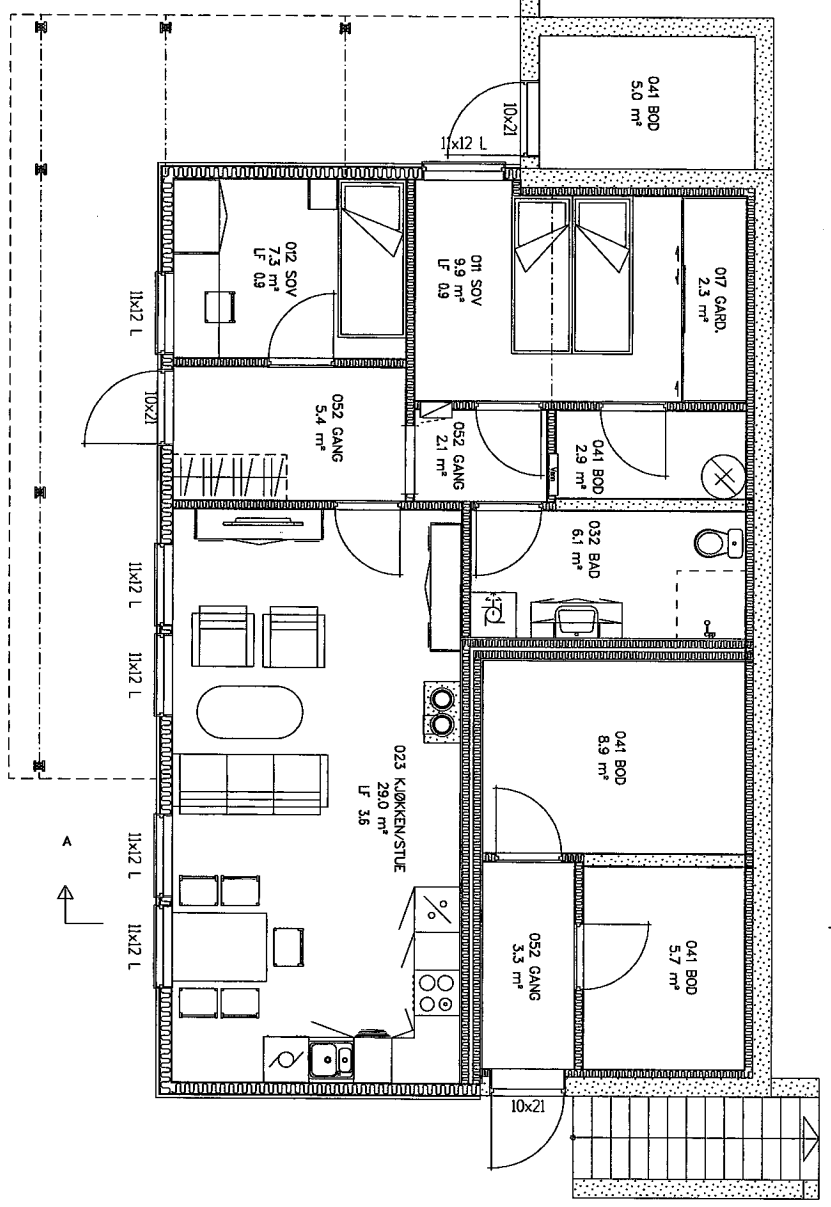

SOKKELPLAN

| AREAL | BRA | P-Rom |
|-----------------------------|-------|-------|
| Billettighet | 72.9 | 66.9 |
| Underetasje/Kjeller | 18.7 | |
| Hovedplan/1.etg. | 93.1 | 93.1 |
| Loftplan/2.etg. | 60.1 | 56.7 |
| Garasje/Utv. bod | | |
| SUM Hovedlettighet | 171.9 | 149.8 |
| Loft-bredde ved 1,9m høyde: | 3.340 | |
| Bebygd areal, BYA : | 137.4 | |
| Diverse : TU (BRA) = | 230.0 | |

Romareal på loft er midt helt ut til kneveggen

28/11/99
145/81
20.07.2010
145/81

| | | | | |
|--|---------------------------------|----------------------------------|-------------------|------------------|
| Rev.nr. A | Rev.: Fjernet tak over inngang. | Tegn.: BBW | Dato : 15.06.2009 | Kontr.: BBW |
| | | Tiltakshaver : Majo Eiendom AS | | Kontr.: BBW |
| | | Byggeplass : Fosse, tomte 7 og 8 | | Dato: 21.04.2009 |
| | | Kommune : Lindås | | Nr. A01+ |
| Hustype | Tegning | Målestokk : 1 : 100 | Dato: 21.04.2009 | Arkivnr. : 13731 |
| AURORA VAR. | PLANER | Arkitekt : | DAK av : BBW | |
| Denne tegning tilhører Nordbohus AS. Etterligning kfr. lov om åndsverk av 12.5.1961. | | | | |

| Løpnummer | N-koordinat | E-koordinat |
|-----------|-------------|-------------|
| 01 | 289376.32 | -45567.50 |
| 02 | 289379.88 | -45559.56 |
| 03 | 289368.66 | -45554.53 |
| 04 | 289365.10 | -45562.46 |
| 11 | 289397.07 | -45576.92 |
| 12 | 289400.39 | -45569.53 |
| 13 | 289389.17 | -45564.50 |
| 14 | 289385.85 | -45571.89 |
| 21 | 289376.46 | -45598.73 |
| 22 | 289379.91 | -45590.75 |
| 23 | 289368.62 | -45585.87 |
| 24 | 289365.17 | -45593.86 |
| 31 | 289356.18 | -45588.88 |
| 32 | 289359.63 | -45580.90 |
| 33 | 289348.34 | -45576.02 |
| 34 | 289344.89 | -45584.01 |
| 41 | 289416.73 | -45615.84 |
| 42 | 289421.45 | -45608.89 |
| 43 | 289409.07 | -45600.47 |
| 44 | 289404.35 | -45607.42 |
| 51 | 289449.96 | -45628.27 |
| 52 | 289437.58 | -45619.85 |
| 53 | 289437.58 | -45619.85 |
| 54 | 289432.86 | -45626.80 |
| 61 | 289416.70 | -45646.63 |
| 62 | 289421.26 | -45639.93 |
| 63 | 289411.08 | -45633.02 |
| 64 | 289406.53 | -45639.71 |
| 71 | 289396.94 | -45633.20 |
| 72 | 289401.49 | -45626.50 |
| 73 | 289391.32 | -45619.58 |
| 74 | 289386.77 | -45626.28 |

ANNO
ANVENS OG KONTROLLASJE

Følsanger v. 50C - 5059 Bergen
Tlf. 5538 7870 Fax. 5538 7871
bergen.anko.no - ww.anko.no

MAJO EIENDOM AS

SITUASJONSPLAN

145/81 OG 90, FOSSE I LINDÅS KOMMUNE

16.07.09

GOB

SH

1:500, A3

09296

001

A

| Revisjon | Dato | Beskrivelse | Utvalgt | Godkjent |
|----------|------|-------------|---------|----------|
| | | | | |

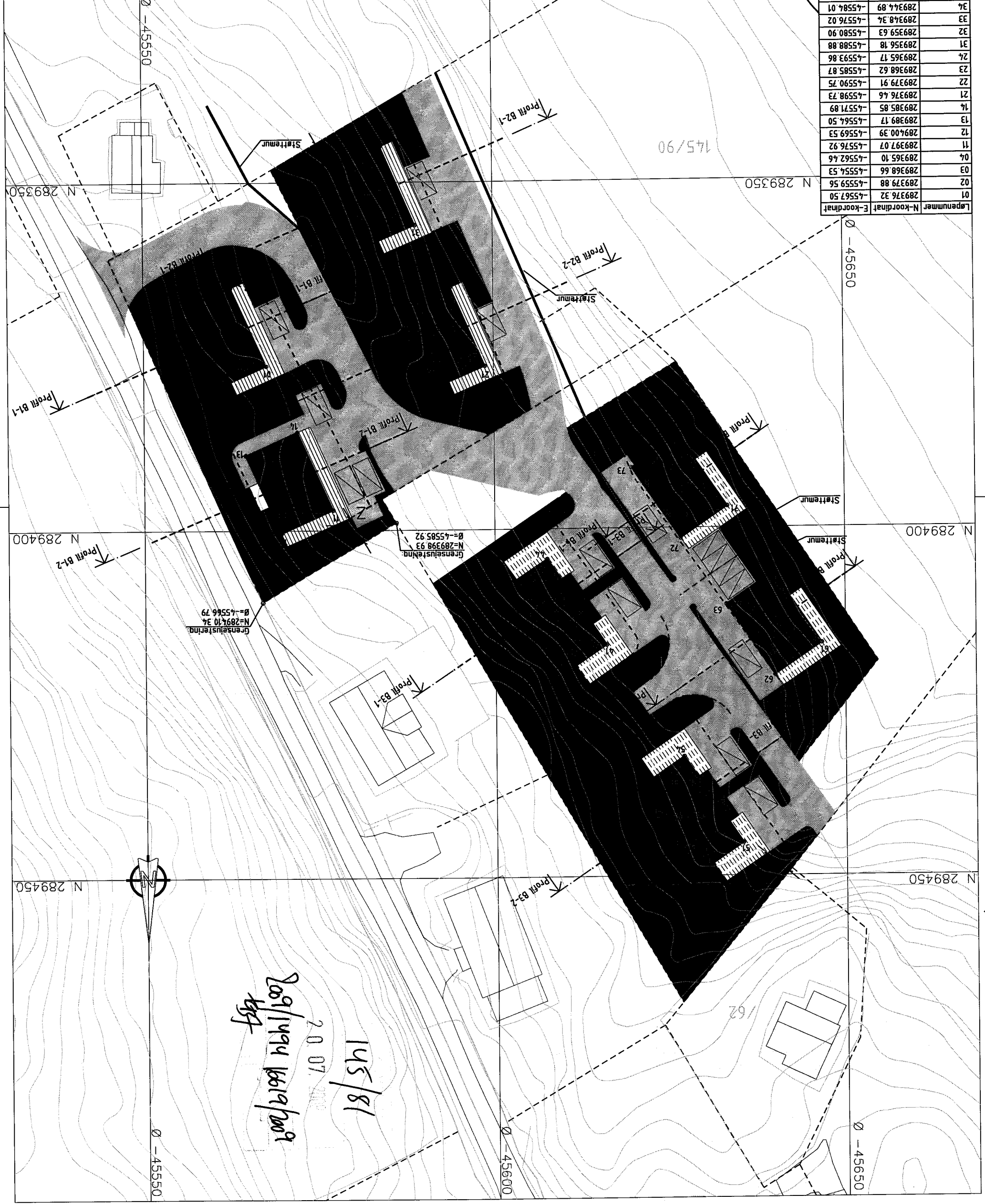

D-1

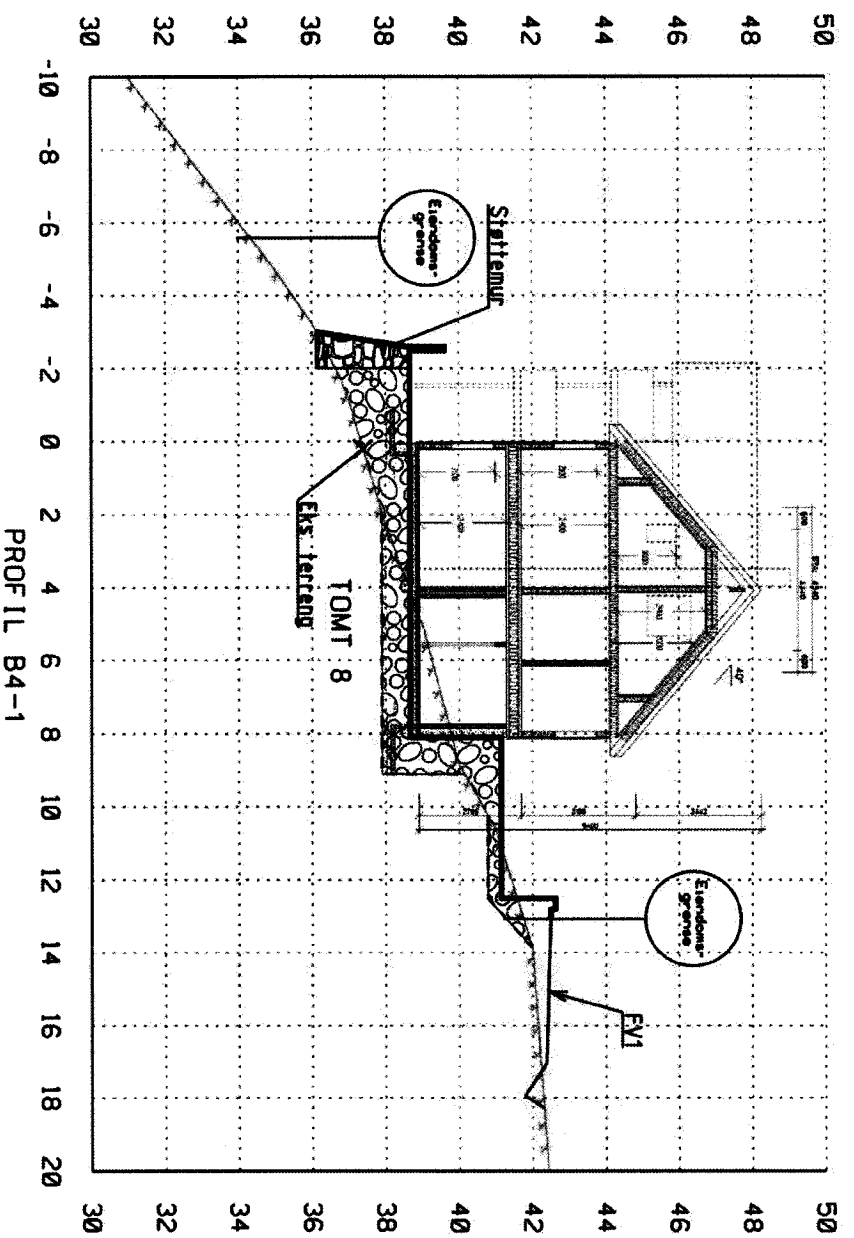
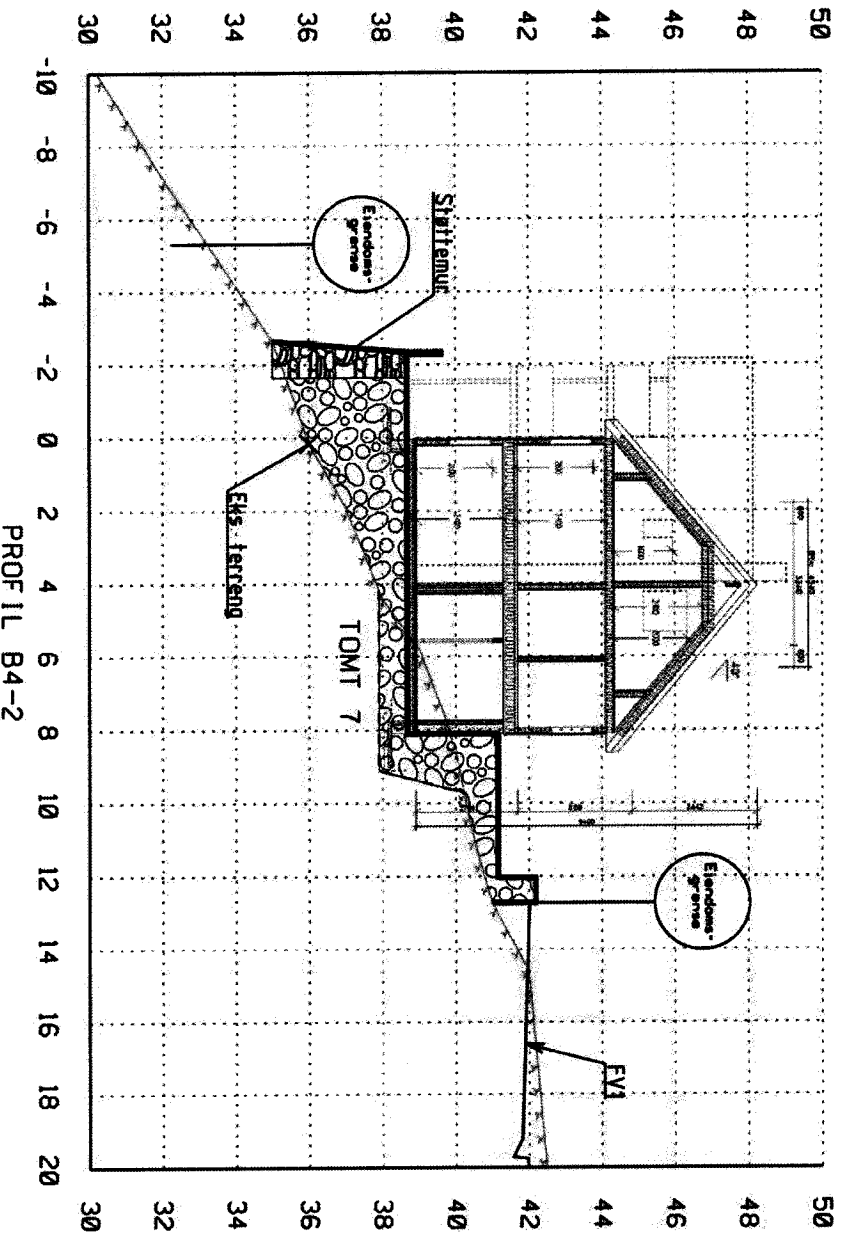

145/81
 20.07.2008
 208/1494 1619/208
 [Signature]

| | |
|--------------------------------|----------|
| MAJO EIENDOM AS | |
| PROFILER TERRENG OG FASADE, B4 | |
| 145/81 OG 90 TOMT 7 OG 8 | |
| Blått | 15.07.09 |
| Grønt | 008 |
| EN | |
| 1:200, A3 | |
| 09296 | |
| 01-4 | |



Fjøsanger v. 50C - 5059 Bergen
 Tlf. 5538 7870 Fax 5538 7871
 bergen.anko.no - www.anko.no

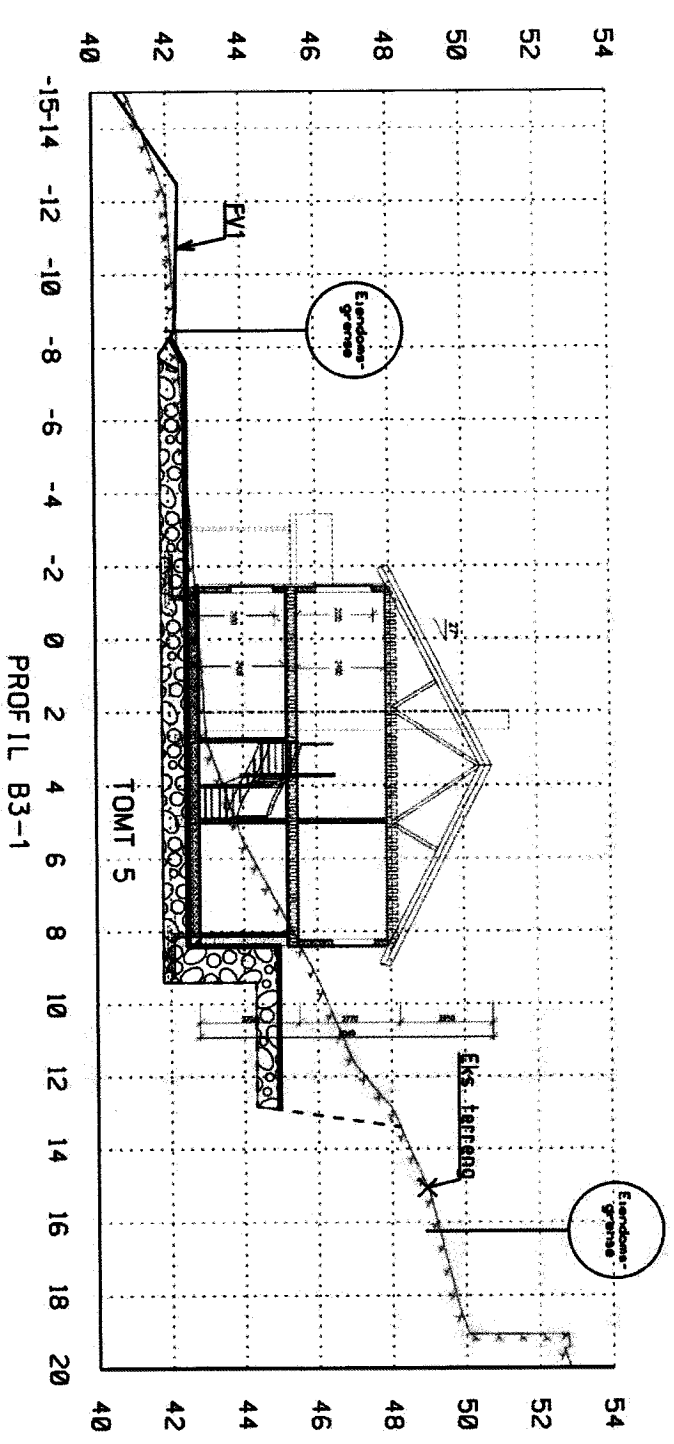
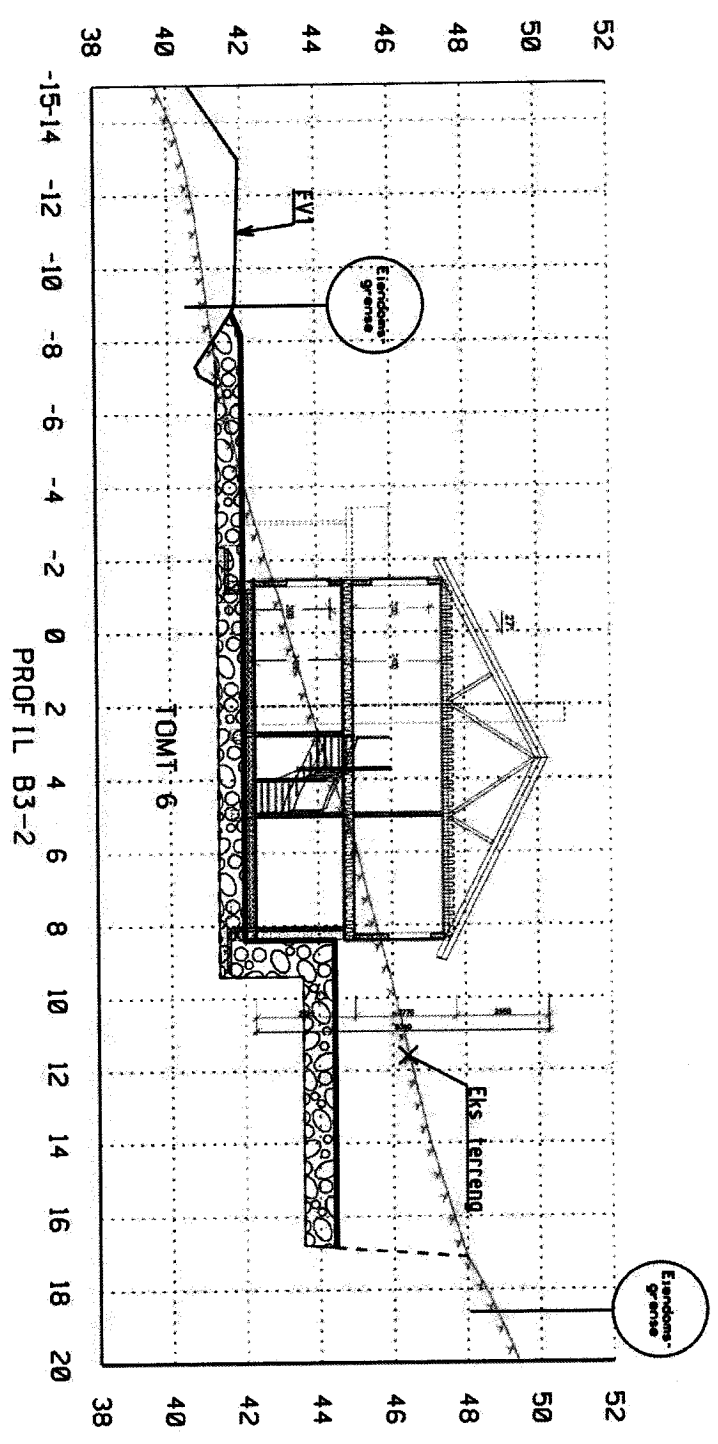

145/81
2007/07 2009
2009/1494 16619/2009
KST

| | | | |
|--------------------------------|--|----------|--|
| MAJO EIENDOM AS | | 15.07.09 | |
| PROFILER TERRENG OG FASADE, B3 | | 008 | |
| 145/81 OG 90 TOMT 5 OG 6 | | EN | |
| 1:200, A3 | | 092296 | |
| Eiendomsgrænse | | 001-3 | |
| ANAKO | | 001-3 | |



Fjøsangervei, 50C - 5059 Bergen
Tlf. 5538 7870 Fax 5538 7871
bergen anko.no - WWW anko.no

D-4

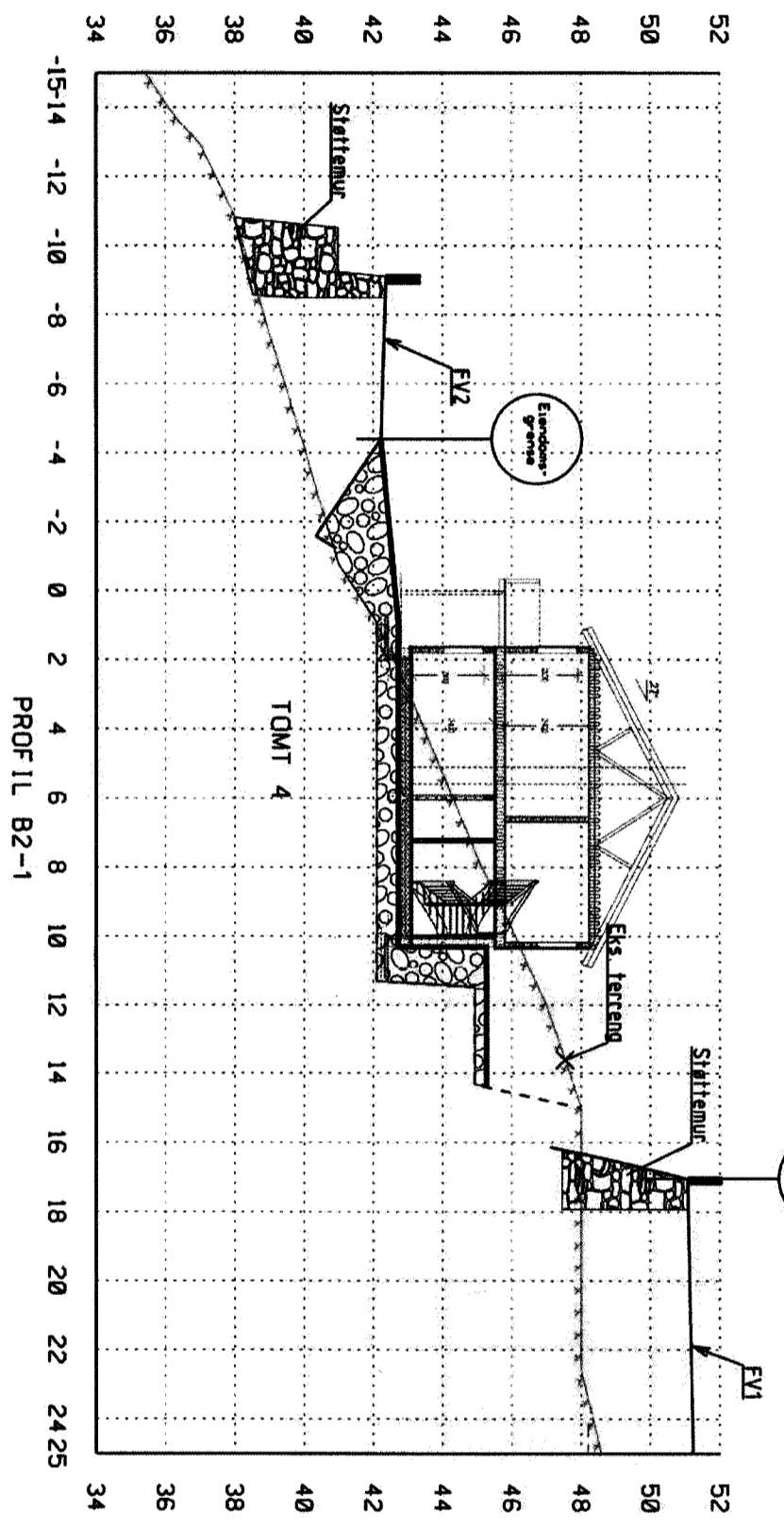
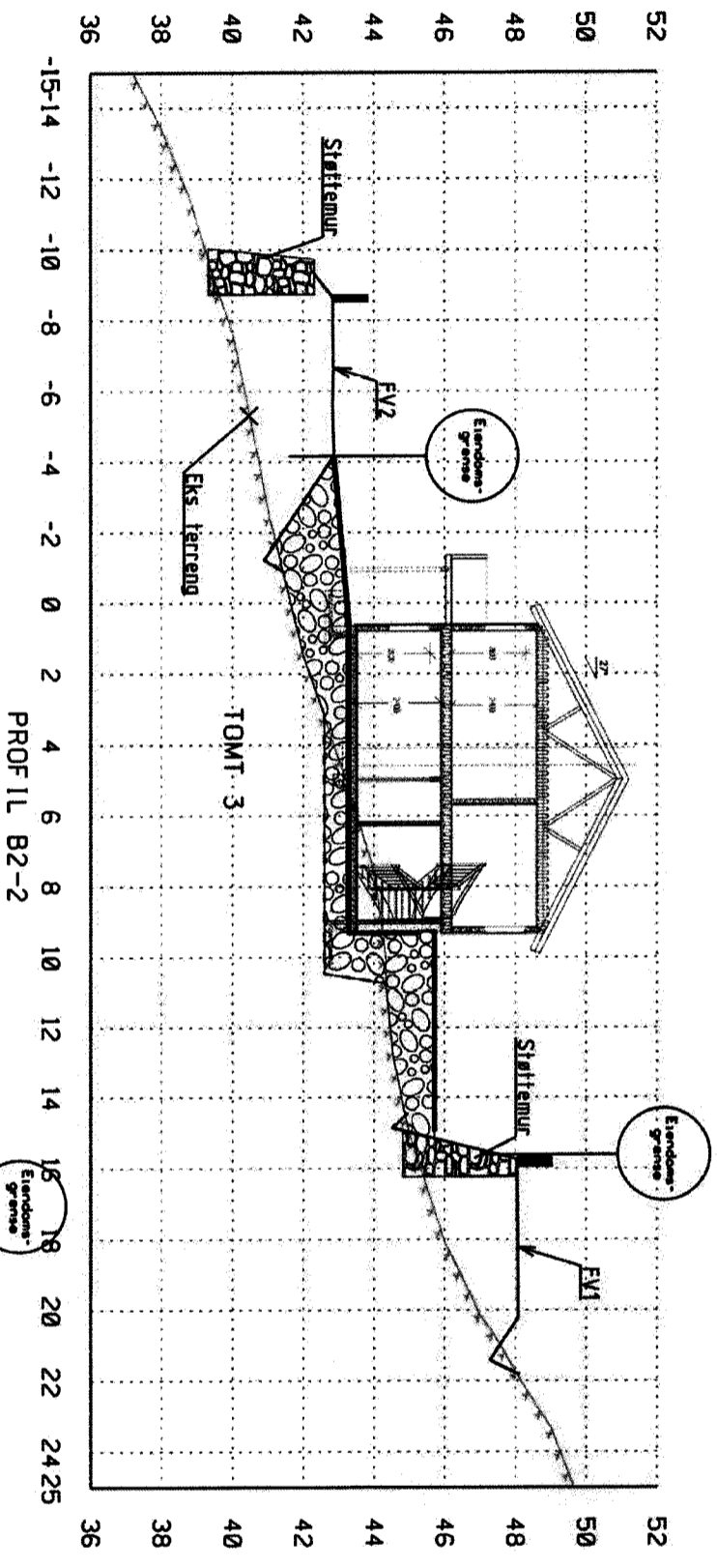

145/81
20.07.2019
201/1494 16619/201
KSP

| | | | |
|--------------------------------|--|------------|--|
| MAJO EIENDOM AS | | 15.07.09 | |
| PROFILER TERRENG OG FASADE, B2 | | G08 | |
| 145/81 OG 90 TOMT 306 4 | | EN | |
| 1:200 | | 1:200 | |
| A3 | | 092296 | |
| 01-2 | | 01-2 | |
| A-16.07.09 | | A-16.07.09 | |



Fjøsanger v. 50C - 5059 Bergen
Tlf. 5538 7870 Fax 5538 7871
bergen@anko.no - www.anko.no

D-5

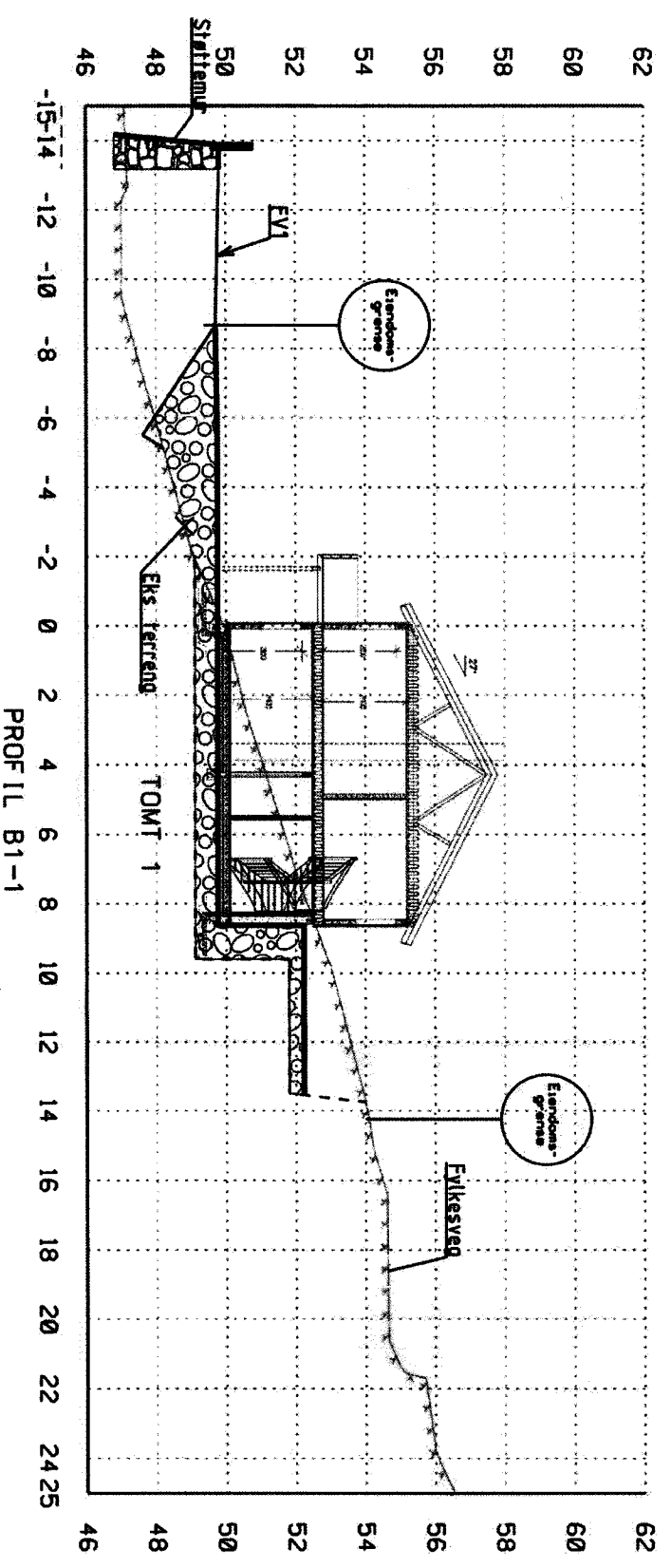
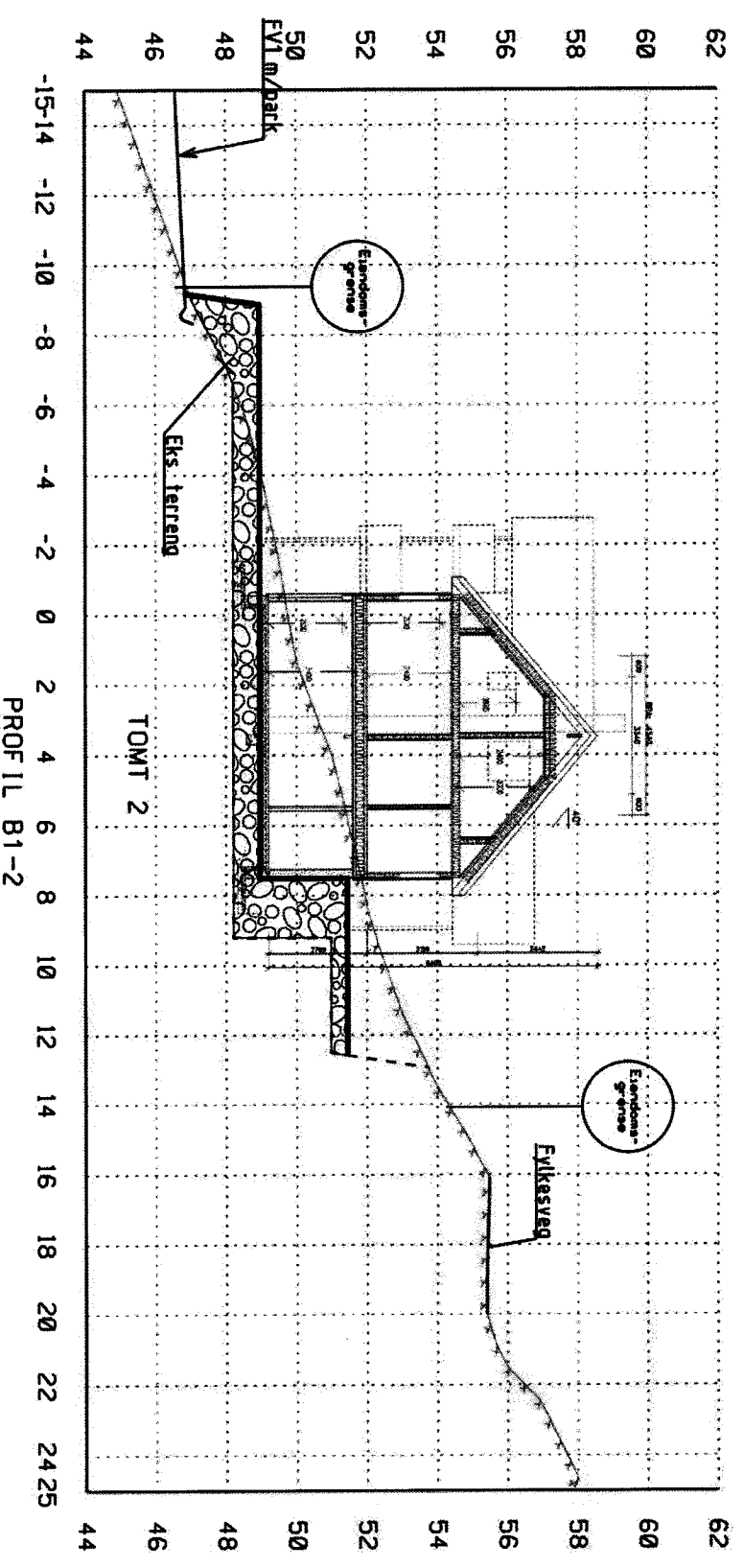

145/81
20.07.2019
208/1494 16614/208
KST

| | |
|--------------------------------|-----------|
| MAJO EIENDOM AS | |
| PROFILER TERRENG OG FASADE, B1 | |
| 145/81 OG 90 TOMT 1 OG 2 | |
| Skala | 1:200, A3 |
| Dato | 15.07.09 |
| Drøyt | 008 |
| EN | |
| 1200, A3 | |
| 09296 | |
| 001-1 | |

ANKO
Fjøsanger v. 50C - 5059 Bergen
Tlf. 5538 7870 Fax 5538 7871
bergen anko.no - www.anko.no