

LINDÅS KOMMUNE	
Klassering	
26 NOV 2018	
Ark. saksnr. 18/86	Løpenr.
Saksh. LT	Tilgangspunkt

**Nabovarsel**

sendes til berørte naboer og gjenboere

Ved riving skal kreditorer med pengeheftelser i eiendommen varsles § 21-3

Til (nabo/gjenboer)	
Lindås kommune, Vegvedlikehold	
Kvernhusmyrane 20	
5914 ISDALSTØ	

<b>Tiltak på eiendommen:</b>			
Gnr.	Bnr.	Festenr.	Seksjonsnr.
106	87		
Eiendommens adresse			
STEINSVIKVEIEN			
Postnr.	Poststed		
5955	LINDÅS		
Kommune			
LINDÅS			
Eier/fester			
LINDÅS KOMMUNE			

<b>Som eier/fester av:</b>			
Gnr.	Bnr.	Festenr.	Seksjonsnr.
106	98		
Eiendommens adresse			
Steinsvikvegen			

<b>Det varsles herved om</b>			
<input type="checkbox"/> Nybygg	<input type="checkbox"/> Anlegg	<input type="checkbox"/> Endring av fasade	<input type="checkbox"/> Riving
<input checked="" type="checkbox"/> Påbygg/tilbygg	<input type="checkbox"/> Skilt/reklame	<input type="checkbox"/> Innhegning mot veg	<input type="checkbox"/> Bruksendring
<input type="checkbox"/> Midlertidig bygning, konstruksjon eller anlegg	<input type="checkbox"/> Antennesystem	<input type="checkbox"/> Oppretting/endring av matrikkelenhet (eiendomsdeling) eller bortfeste	<input type="checkbox"/> Annet
<b>Dispensasjon etter plan- og bygningsloven kapittel 19</b>			
<input checked="" type="checkbox"/> Plan- og bygningsloven med forskrifter	<input type="checkbox"/> Kommunale vedtekter	<input type="checkbox"/> Arealplaner	<input type="checkbox"/> Vegloven
			Vedlegg nr. B -

<b>Arealdisponering</b>			
Sett kryss for gjeldende plan			
<input type="checkbox"/> Arealdel av kommuneplan	<input checked="" type="checkbox"/> Reguleringsplan	<input type="checkbox"/> Bebyggelsesplan	
Navn på plan Fanebest Trialbane			

<b>Beskriv nærmere hva nabovarslet gjelder</b>	
Varslet gjelder påbygging av eksisterende renseanlegg for avløpssvann. Påbygget er planlagt i direkte tilknytning til eksisterende bygg og skal være plassert sør og øst for dette.	
Det søkes om dispensasjon fra PBL § 1-8 (tiltak i strandområde)	
Vedlegg nr. Q -	

<b>Spørsmål vedrørende nabovarsel rettes til</b>			
Foretak/tiltakshaver Lindås kommune VA avdelingen			
Kontaktperson, navn Knut Espetvedt	E-post knut.espetvedt@lindas.kommune.no	Telefon 56375315	Mobil 99376601
Søknaden kan ses på hjemmeside: (ikke obligatorisk)		www.	

<b>Merknader sendes til</b>	
Eventuelle merknader skal være mottatt innen 2 uker etter at dette varsel er sendt. Ansvarlig søker/tiltakshaver skal sammen med søknad sende innkomne merknader og redegjøre for ev. endringer.	
Navn Byggmester Yngve Ellingsen a.s	Postadresse Olsvikveien 234
Postnr. 5184	Poststed OLSVIK
E-post byggmester@yngve-ellingsen.no	

Beskrivelse av vedlegg	Gruppe	Nr. fra - til	Ikke relevant
Dispensasjonssøknad/vedtak	B	Se over	<input checked="" type="checkbox"/>
Situasjonsplan	D	10 -	<input type="checkbox"/>
Tegninger snitt, fasade	E	20 - 22	<input type="checkbox"/>
Andre vedlegg	Q	-	<input checked="" type="checkbox"/>

<b>Underskrift</b>	
Sted Bergen	Dato 21.11.18
Underskrift ansvarlig søker eller tiltakshaver Y/E	
Gjentas med blokkbokstaver YNGVE ELLINGSEN	

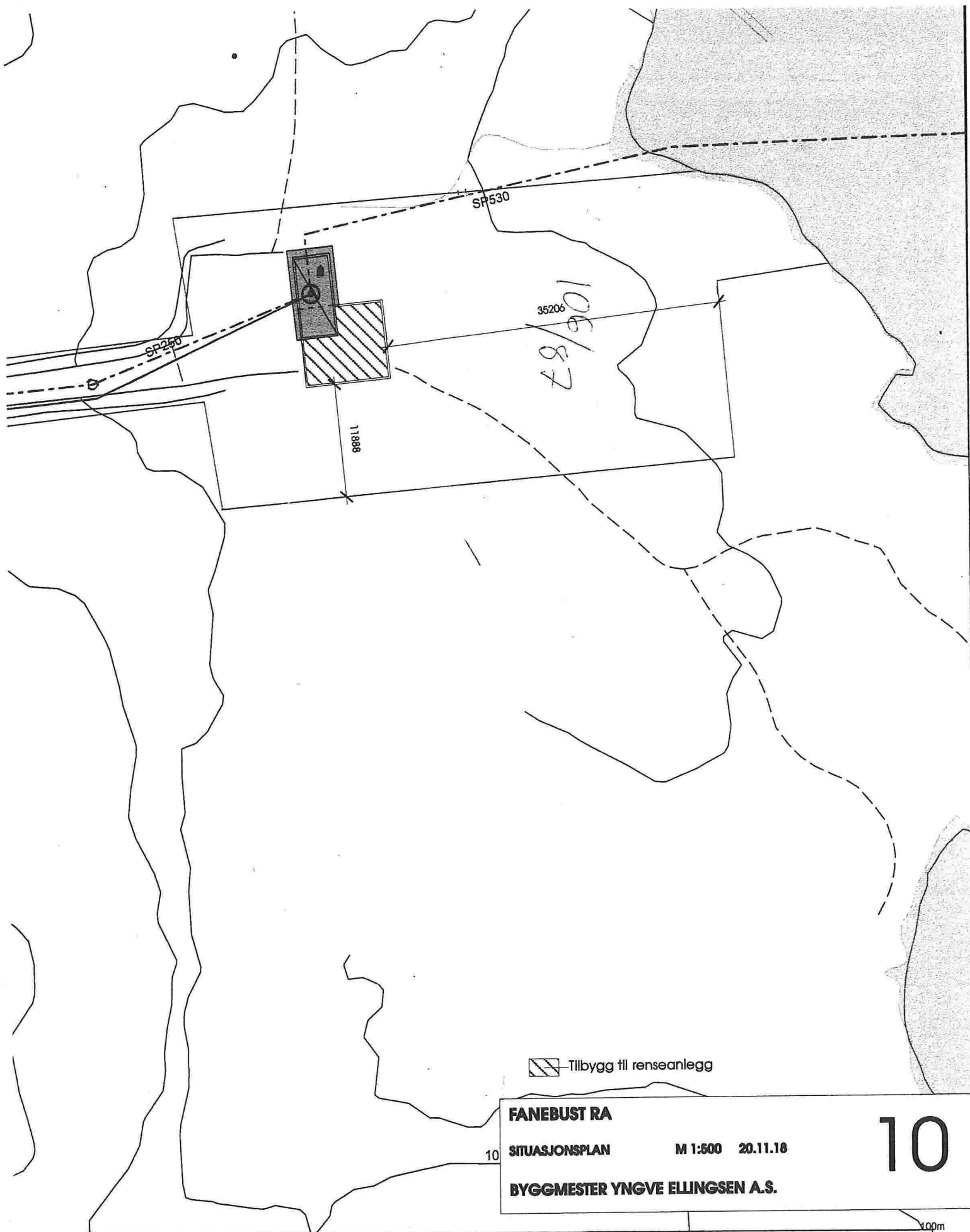

 Tillbygg til renseanlegg

**FANEBUST RA**

**SITUASJONSPLAN**

**M 1:500 20.11.18**

**10**

**BYGGMESTER YNGVE ELLINGSEN A.S.**

100m



**Powel AS**



Målestokk  
**1:500**  
Gemini

Dato: 2018.10.16  
Sign.: KE

Oppdragsgiver:  
Adresse:  
Postnr./sted:

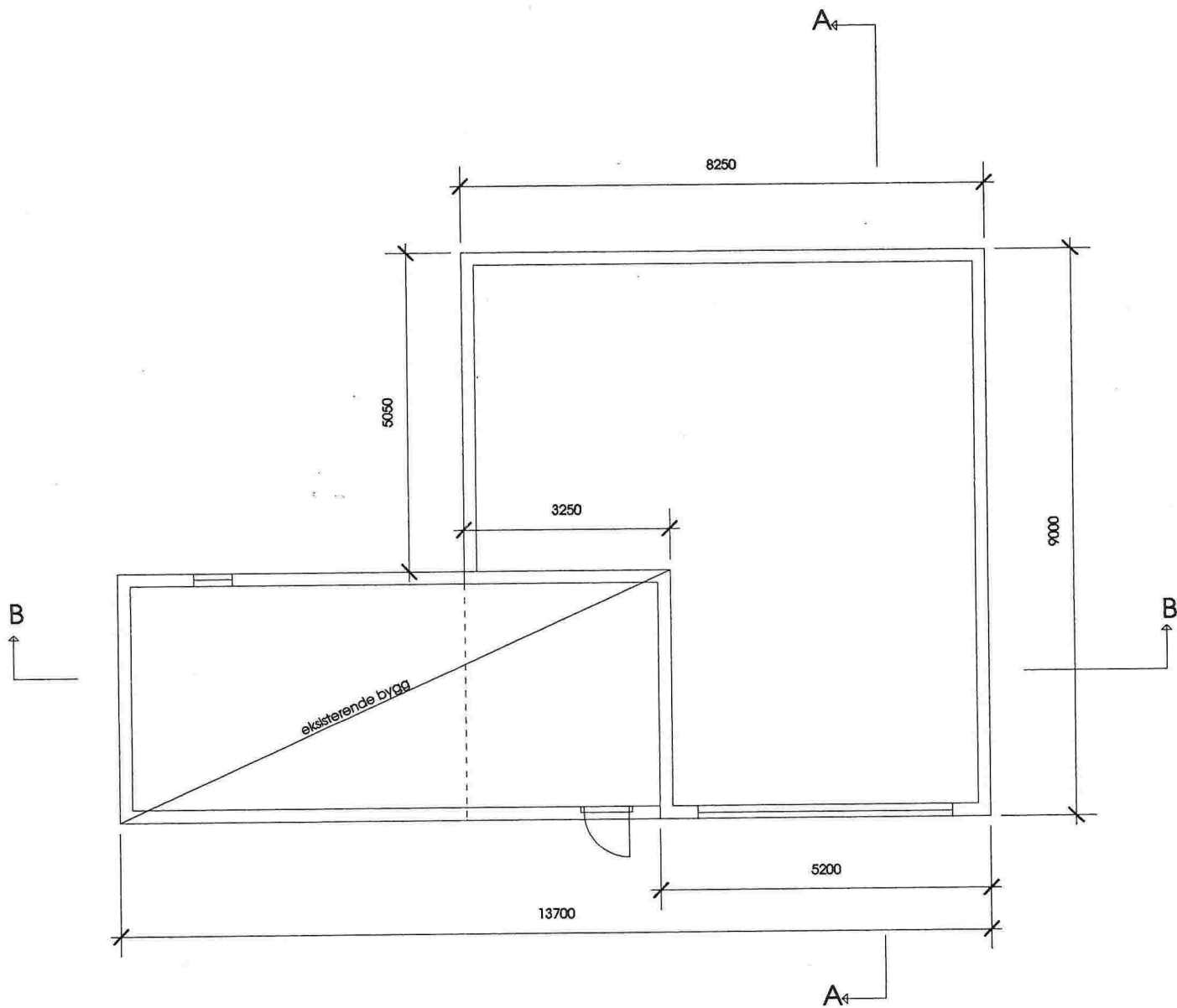

FANEBUST RA  
PLAN M 1:100 20.11.18  
BYGGMESTER YNGVE ELLINGSEN A.S. 20

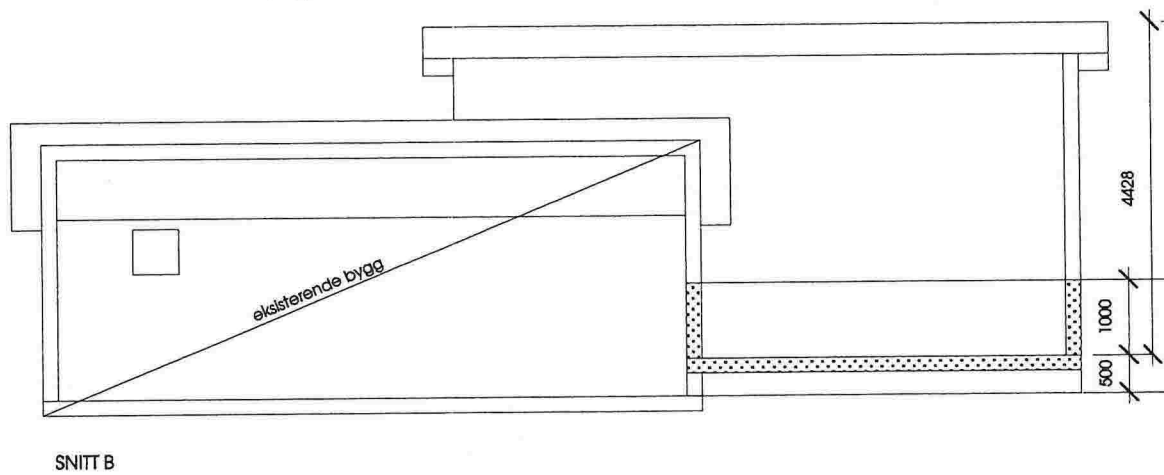
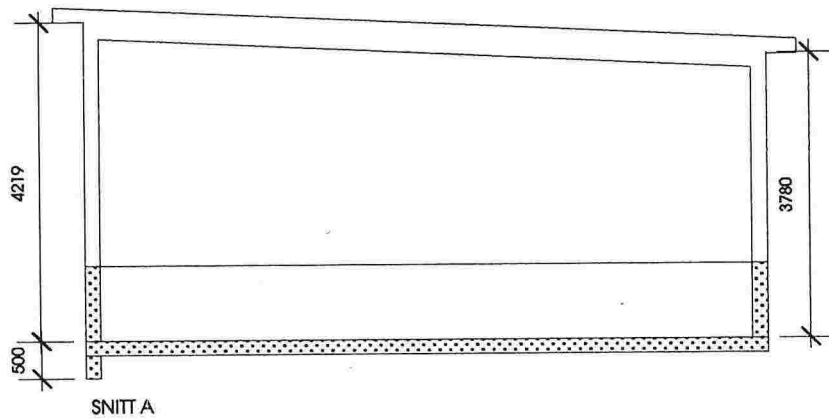

FANEBUST RA

SNITT A OG B

M 1:100 20.11.18

BYGGMESTER YNGVE ELLINGSEN A.S.

21

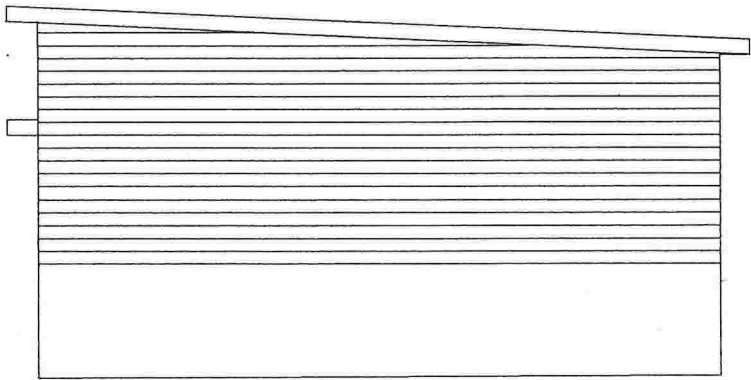

SYD

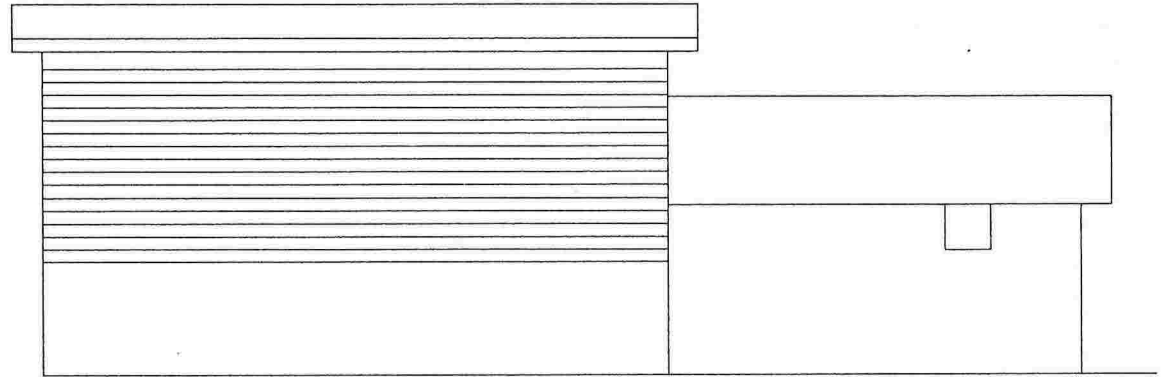

ØST

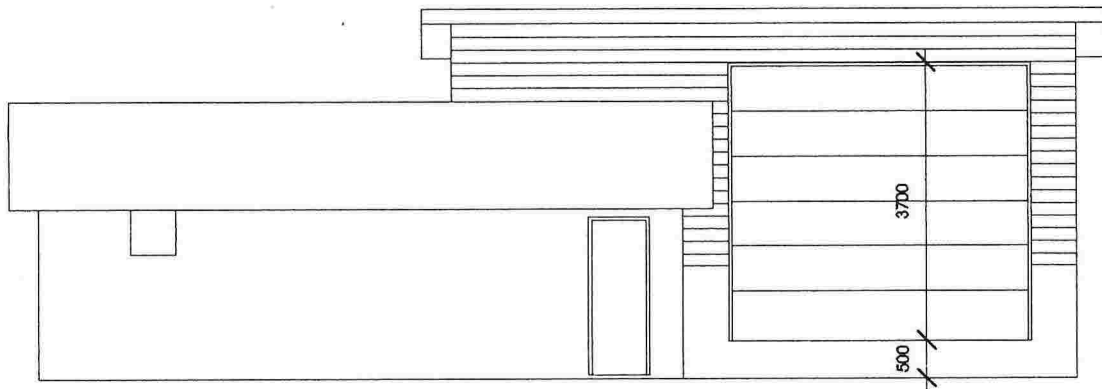

VEST

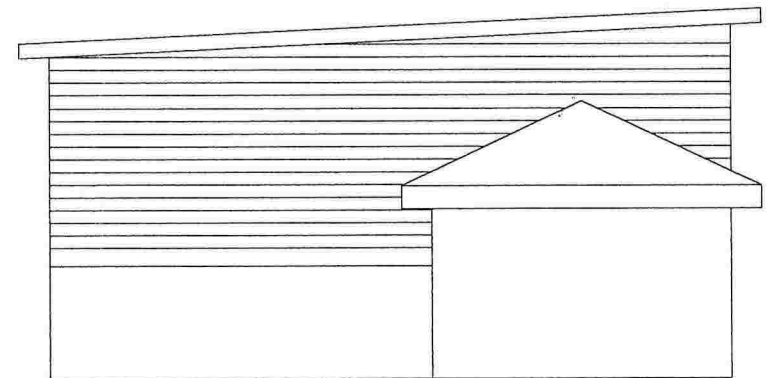

NORD

FANEBUST RA

FASADER

M 1:100 20.11.18

BYGGMESTER YNGVE ELLINGSEN A.S.

22