

**Opplysninger gitt i nabovarsel** sendes kommunen sammen med søknaden

(Gjenpart av nabovarsel)

Pbl § 21-3

Tiltak på eiendommen:							
Gnr.	Bnr.	Festenr.	Seksjonsnr.	Eiendommens adresse	Postnr.	Poststed	
196	35			Kleivdalsvegen 16	5915	Hjelmås	
Eier/fester					Kommune		
Kjetil Arne Frøysa og Sølvi Maria Øvretveit					Lindås		

**Det varsles herved om**

<input type="checkbox"/> Nybygg	<input type="checkbox"/> Anlegg	<input type="checkbox"/> Endring av fasade	<input type="checkbox"/> Riving
<input checked="" type="checkbox"/> Påbygg/tilbygg	<input type="checkbox"/> Skilt/reklame	<input type="checkbox"/> Innhegning mot veg	<input type="checkbox"/> Bruksendring
<input type="checkbox"/> Midlertidig bygning, konstruksjon eller anlegg	<input type="checkbox"/> Antennesystem	<input type="checkbox"/> Oppretting/ending av matrikkelenhet (eiendomsdeling) eller bortfeste	<input type="checkbox"/> Annet

**Dispensasjon etter plan- og bygningsloven kapittel 19**

<input type="checkbox"/> Plan- og bygningsloven med forskrifter	<input type="checkbox"/> Kommunale vedtekter	<input checked="" type="checkbox"/> Arealplaner	<input type="checkbox"/> Vegloven	Vedlegg nr. B -
---	--	---	-----------------------------------	--------------------

**Arealdisponering**

Sett kryss for gjeldende plan

<input checked="" type="checkbox"/> Arealdel av kommuneplan	<input type="checkbox"/> Reguleringsplan	<input type="checkbox"/> Bebyggelsesplan
---	--	--

Navn på plan

Arealdel av kommuneplan for Lindås Kommune

**Beskriv nærmere hva nabovarslet gjelder**

Skal bygge veranda på huset vårt, blir et tilbygg på nøyaktig 48,60 kvm. Som vedlegg har vi situasjonsplan, snitt tegning og fasadetegninger fra sørøstlig og sørvestlig retning, som er de aktuelle sidene på bygningen vedrørende tilbygget.

Vedlegg nr.  
Q -
**Spørsmål vedrørende nabovarsel rettes til**

Foretak/tiltakhaver

Kjetil Arne Frøysa

Kontaktperson, navn	E-post	Telefon	Mobil
Kjetil Arne Frøysa	kjetilfroysa@gmail.com		94288561

Søknaden kan ses på hjemmeside:  
(ikke obligatorisk):

**Merknader sendes til**

Eventuelle merknader skal være mottatt innen 2 uker etter at dette varsel er sendt.  
Ansvarlig søker/tiltakhaver skal sammen med søknad sende innkomne merknader og redegjøre for ev. endringer.

Navn	Postadresse
Kjetil Arne Frøysa	Kleivdalsvegen 16
Postnr.   Poststed	E-post
5915   Hjelmås	Kjetilfroysa@gmail.com

**Følgende vedlegg er sendt med nabovarselet**

Beskrivelse av vedlegg	Gruppe	Nr. fra - til	Ikke relevant
Dispensasjonssøknad/vedtak	B	-	<input checked="" type="checkbox"/>
Situasjonsplan	D	2 - 2	<input type="checkbox"/>
Tegninger snitt, fasade	E	3 - 5	<input type="checkbox"/>
Andre vedlegg	Q	-	<input checked="" type="checkbox"/>

**Underskrift**

Tilsvarende opplysninger med vedlegg er sendt i nabovarsel til berørte naboer og gjenboere.  
Mottagere av nabovarsel fremgår av kvittering for nabovarsel.

Sted	Dato	Underskrift ansvarlig søker eller tiltakhaver
Hillesvåg	25.11.2018	Kjetil Arne Frøysa
		Gjefas med blokkbokstaver
		KJETIL ARNE FRØYSA



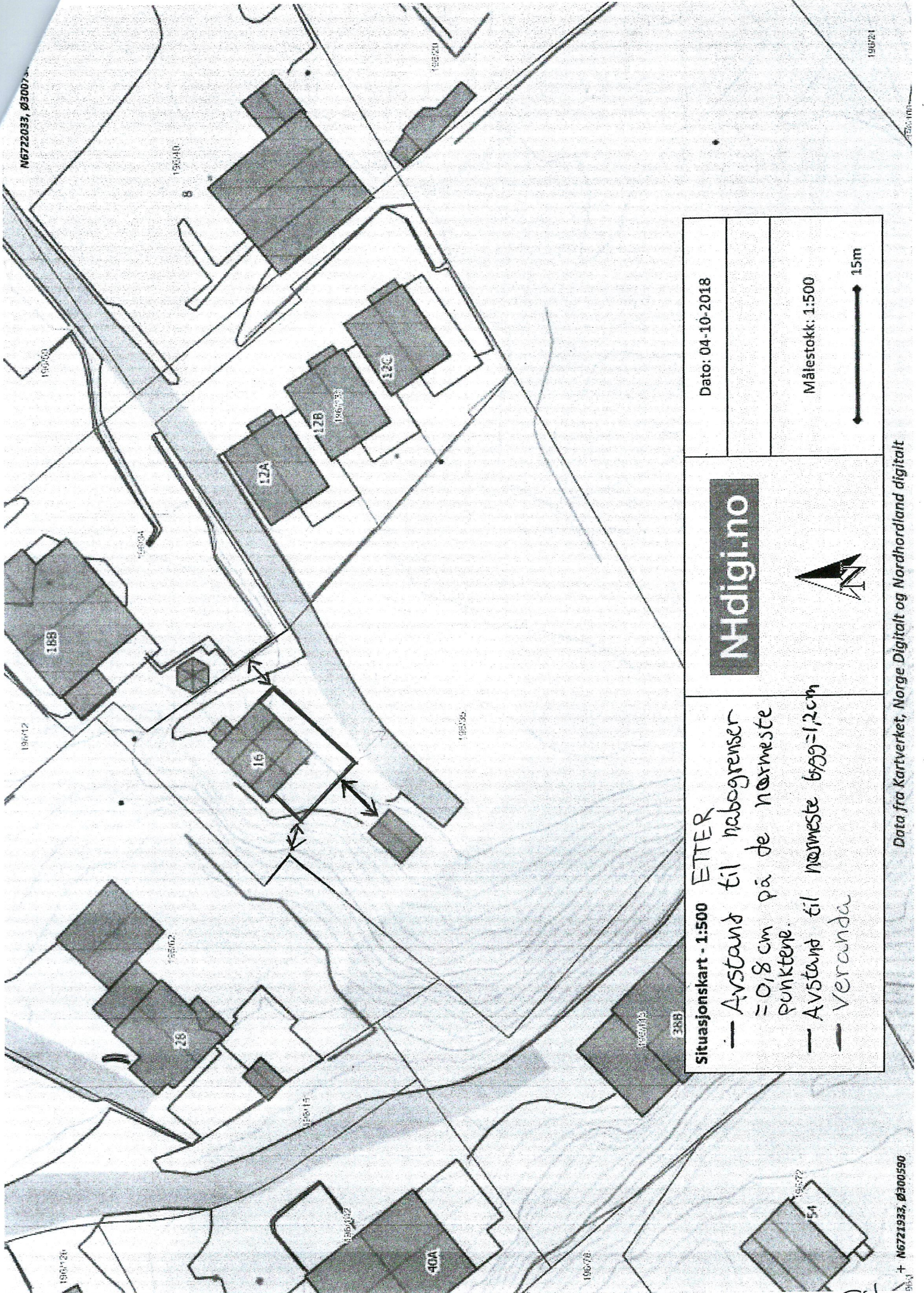

<p><b>Situasjonskart - 1:500</b> ETTER</p> <ul style="list-style-type: none"> <li>- Avstand til nabogrenser = 0,8 cm på de nærmeste punktene.</li> <li>- Avstand til nærmeste bygg = 12 cm</li> <li>- Veranda</li> </ul>	<p><b>NHdigi.no</b></p> 	<p><b>Dato:</b> 04-10-2018</p> <p><b>Målestokk:</b> 1:500</p> <p>15m</p>
--	---	--



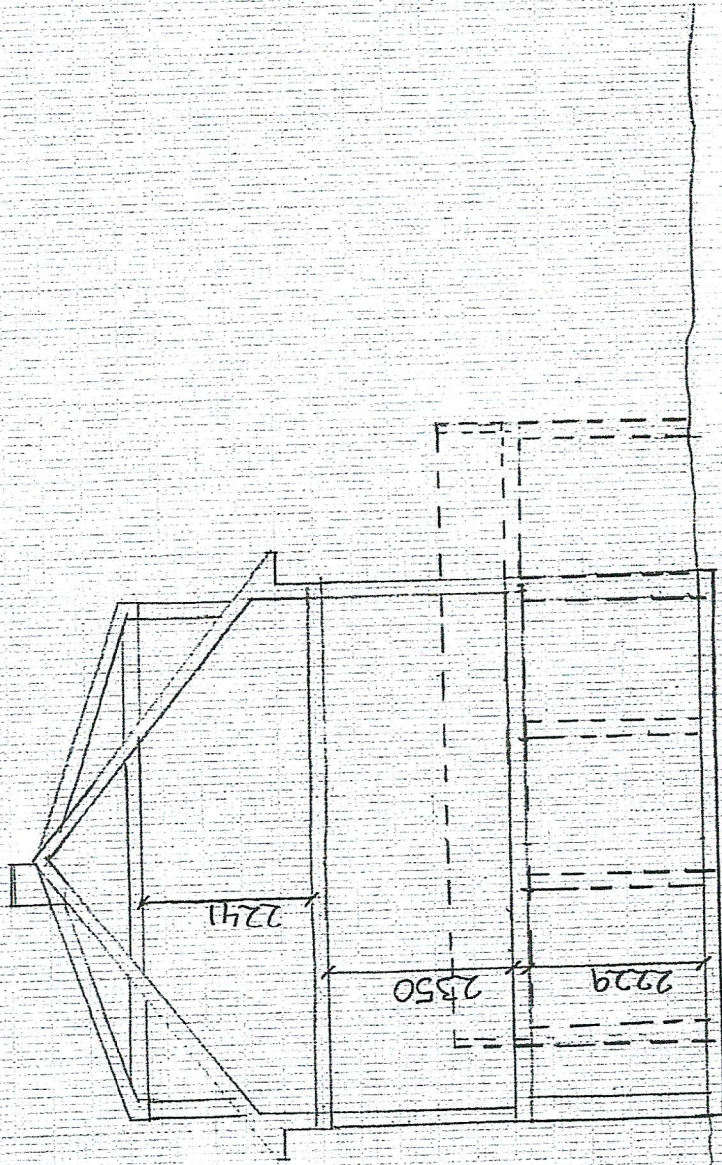

SNITT  
 FETTER

TILTAKSHAVERE:  
 KJETIL A. FRØYSA  
 SØLVI M. ØVRETVEIT

BYGGEPLASS:  
 KLEIVDALSVEGEN 16  
 5915 HJELMÅS  
 G/B NR 196 / 35

MÅL 1:100 VEDLEGG: E13  
 DATO: 4.11.18  
 TEGNINGSNR: 13



FASADE MOT SYD - ØST

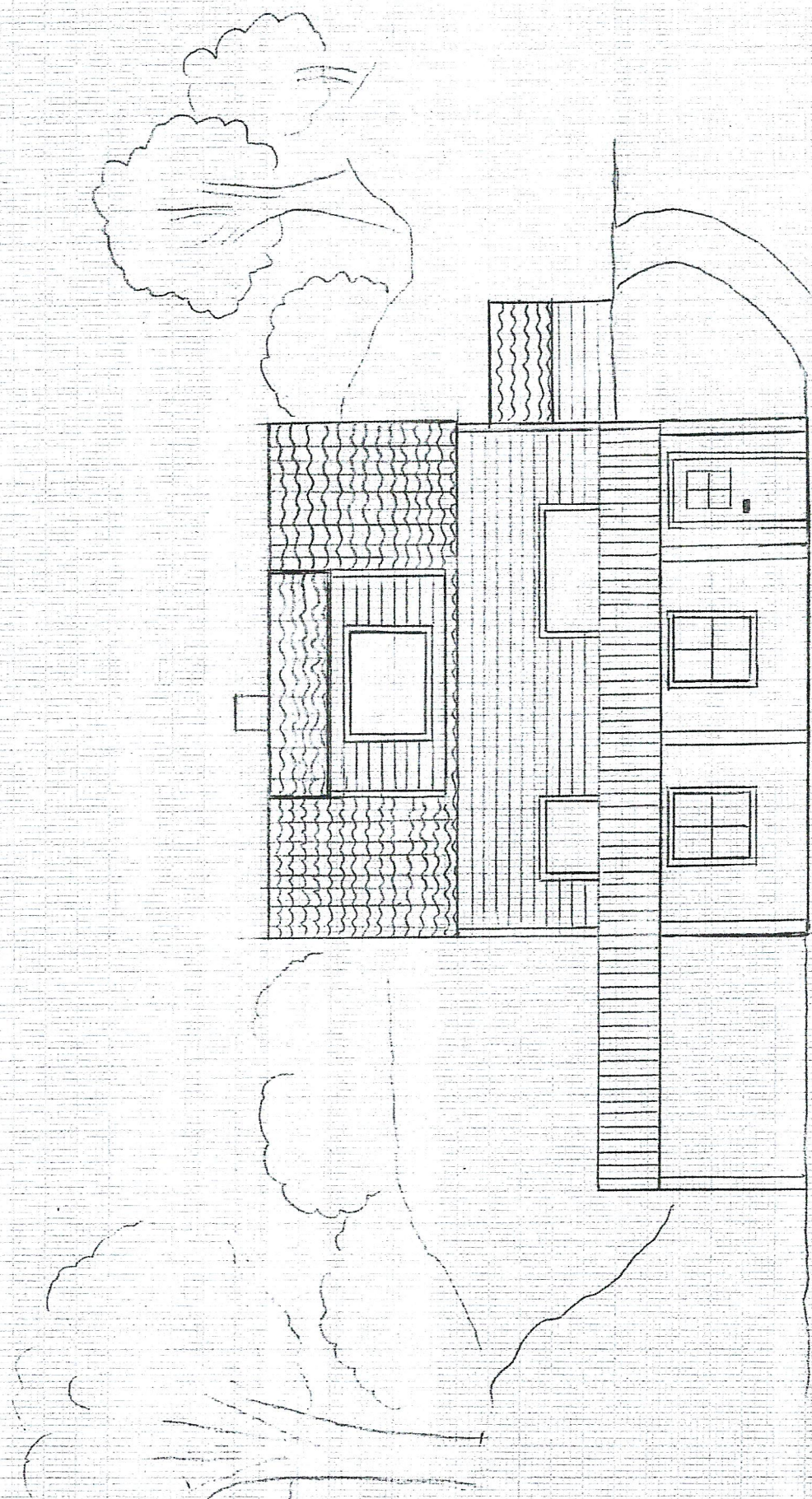

FASADE	TILTAKSHAVERE:	BYGGEPLASS:	MÅL 1:100	VEDLEGG: E9
ETTER	KJETIL A. FRØYSA	KLEINDALSVEGEN 16	DATE:	4.11.18
	SØLVI M. ØVRETVEIT	59/5 HJELMÅS		TEGNINGSNR: 9
		G/B NR 196 / 35		



FASADE MOT SYD-VEST

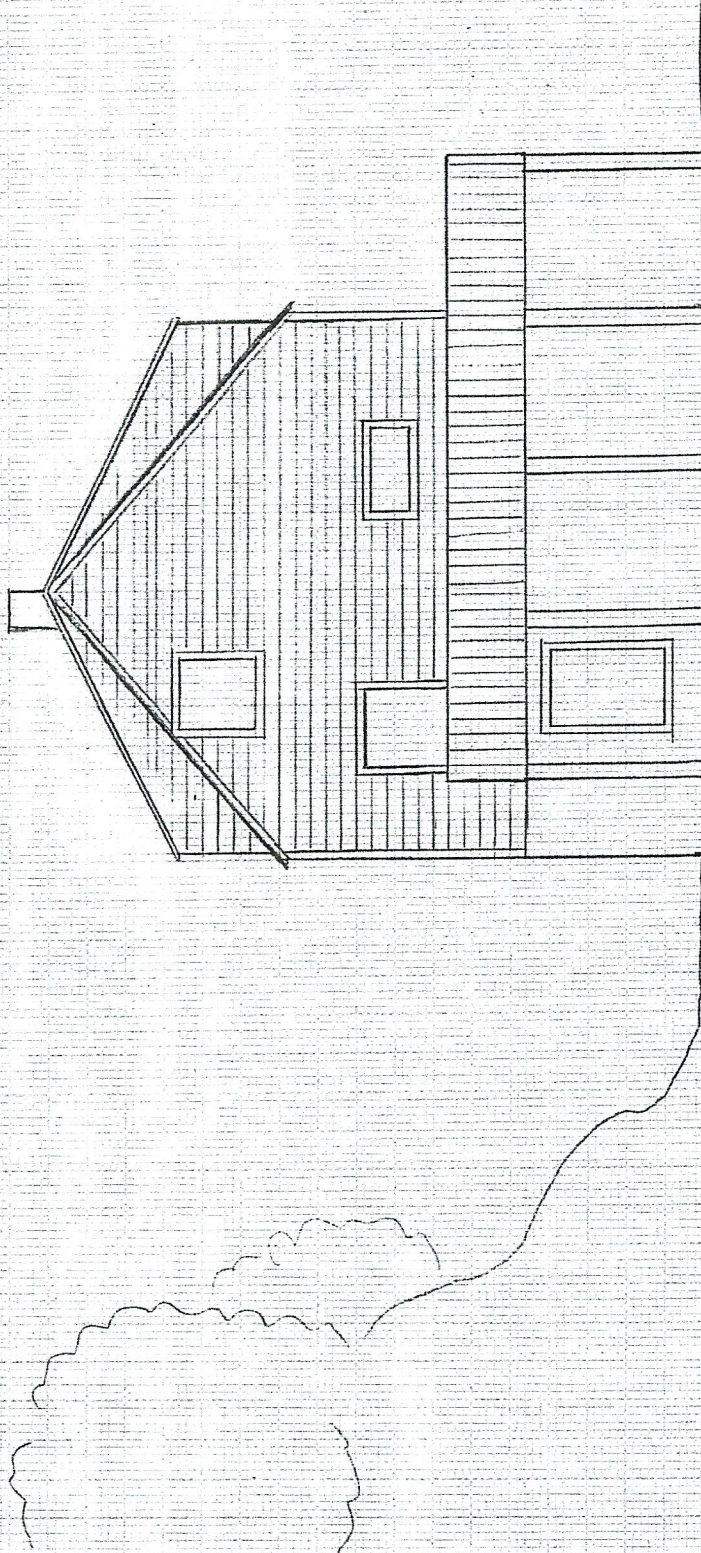

FASADE  
ETTER

TILTAKSHAVERE:

KJETIL A. FRØYSA

SØLVI M. ØVRETVEIT

BYGGEPLASS:

KLEIVDALSVEGEN 16

5915 HJELMÅS

G/B NR 196 / 35

MÅL 1:100 VEDLEGG: E10

DATO: 4.11.18

TEGNINGSNR: 10