

 Vedlegg nr.  
C - 1

**Opplysninger gitt i nabovarsel** sendes kommunen sammen med søknaden

(Gjenpart av nabovarsel)

Pbl § 21-3

Tiltak på eiendommen:							
Gnr.	Bnr.	Festenr.	Seksjonsnr.	Eiendommens adresse	Postnr.	Poststed	
147	87			SKARSVEGEN 535	5911	ALVERSUND	
Eier/fester				Kommune			
JARLE EIKEMO				LINDÅS KOMMUNE			

Det varsles herved om							
<input type="checkbox"/>	Nybygg	<input type="checkbox"/>	Anlegg	<input checked="" type="checkbox"/>	Endring av fasade	<input type="checkbox"/>	Riving
<input checked="" type="checkbox"/>	Påbygg/tilbygg	<input type="checkbox"/>	Skilt/reklame	<input type="checkbox"/>	Innhegning mot veg	<input type="checkbox"/>	Bruksendring
<input type="checkbox"/>	Midlertidig bygning, konstruksjon eller anlegg			<input type="checkbox"/>	Antennesystem	<input type="checkbox"/>	Oppretting/endring av matrikkelenhet (eiendomsdeling) eller bortfeste
<input type="checkbox"/> Annet							
Dispensasjon etter plan- og bygningsloven kapittel 19							
<input type="checkbox"/>	Plan- og bygningsloven med forskrifter	<input type="checkbox"/>	Kommunale vedtekter	<input type="checkbox"/>	Arealplaner	<input type="checkbox"/>	Vegloven
							Vedlegg nr. B -

Arealdisponering			
Sett kryss for gjeldende plan			
<input checked="" type="checkbox"/>	Arealdel av kommuneplan	<input type="checkbox"/>	Reguleringsplan
<input type="checkbox"/>			Bebyggelsesplan
Navn på plan			

Beskriv nærmere hva nabovarslet gjelder	
UTVIDE INNGANGSPARTI + NYE ALTANER RUNDT HUSET	
Vedlegg nr. Q -	

Spørsmål vedrørende nabovarsel rettes til			
Foretak/tiltakshaver			
JARLE EIKEMO			
Kontaktperson, navn	E-post	Telefon	Mobil
JARLE EIKEMO	jaeik@hotmail.no		48 00 54 49
Søknaden kan ses på hjemmeside: (ikke obligatorisk):			

Merknader sendes til			
Eventuelle merknader skal være mottatt innen 2 uker etter at dette varsel er sendt.			
Ansvarlig søker/tiltakshaver skal sammen med søknad sende innkomne merknader og redegjøre for ev. endringer.			
Navn		Postadresse	
ARKITEKT KNUT WILLIE JACOBSEN		LUREVEGEN 304	
Postnr.	Poststed	E-post	
5912	SEIM	kwil-jac@online.no	

Følgende vedlegg er sendt med nabovarselet			
Beskrivelse av vedlegg	Gruppe	Nr. fra – til	Ikke relevant
Dispensasjonssøknad/vedtak	B	—	<input checked="" type="checkbox"/>
Situasjonsplan	D	1 – 1	<input type="checkbox"/>
Tegninger snitt, fasade	E	1 – 2	<input type="checkbox"/>
Andre vedlegg	Q	—	<input checked="" type="checkbox"/>

Underskrift		
Tilsvarende opplysninger med vedlegg er sendt i nabovarsel til berørte naboer og gjenboere.		
Mottagere av nabovarsel fremgår av kvittering for nabovarsel.		
Sted	Dato	Underskrift ansvarlig søker eller tiltakshaver
SEIM	23.10.2018	<i>Knut Willie Jacobsen</i>
		Gjentas med blokkbokstaver
		KNUT WILLIE JACOBSEN

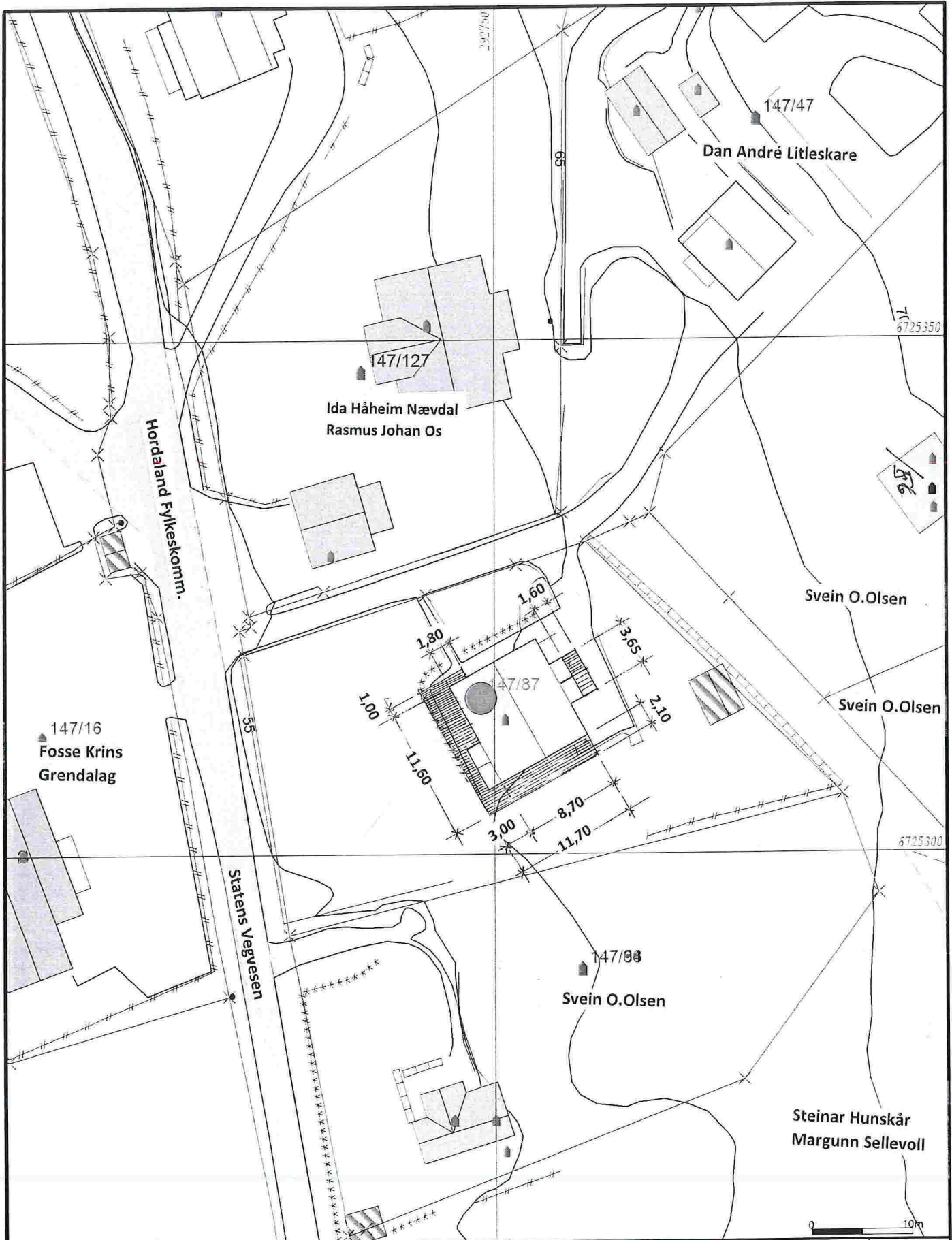

- |                          |                   |
|--------------------------|-------------------|
| — Målte Grenser          | ■ Større bustader |
| — Registrerte Grenser    | ■ Hytte fernehus  |
| - Udefinert grenser      | ■ Garasje-uthus   |
| ~ Terrengmålte grense    | ■ Industri/lager  |
| ⊕ Konstruert grensepunkt | ■ Andre bygg      |
| □ Bolig                  |                   |
| □ Bustad i leilighet     |                   |
| □ Vanningshus            |                   |

Beliggenhet og høyder må oppfattes som orienterende.



Lindås kommune  
Geodata avdeling

Dato: 2019.01.21  
Skala: 1:500

Gnr 147 bnr 87



Målestokk  
1:500

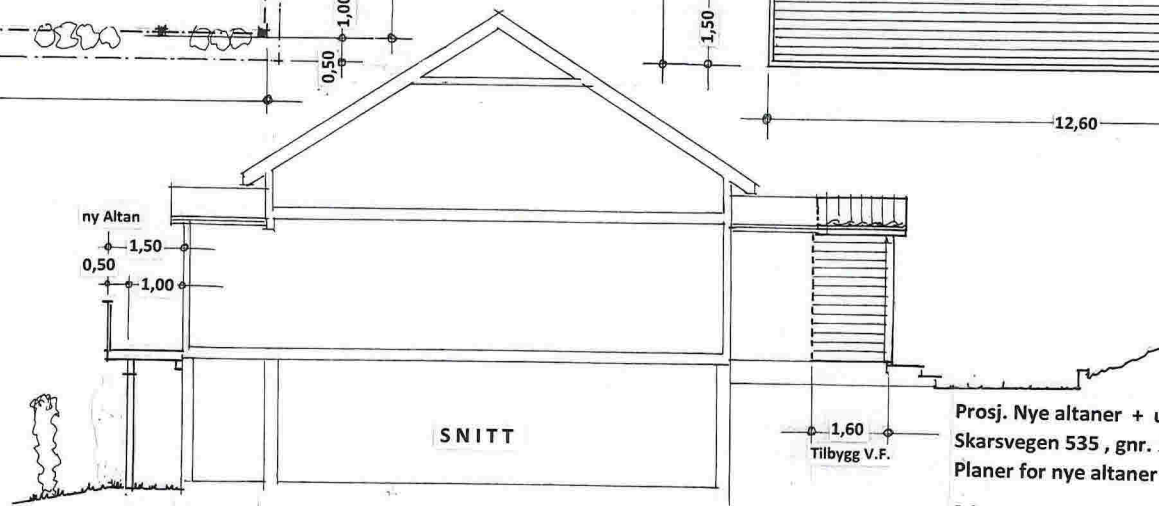
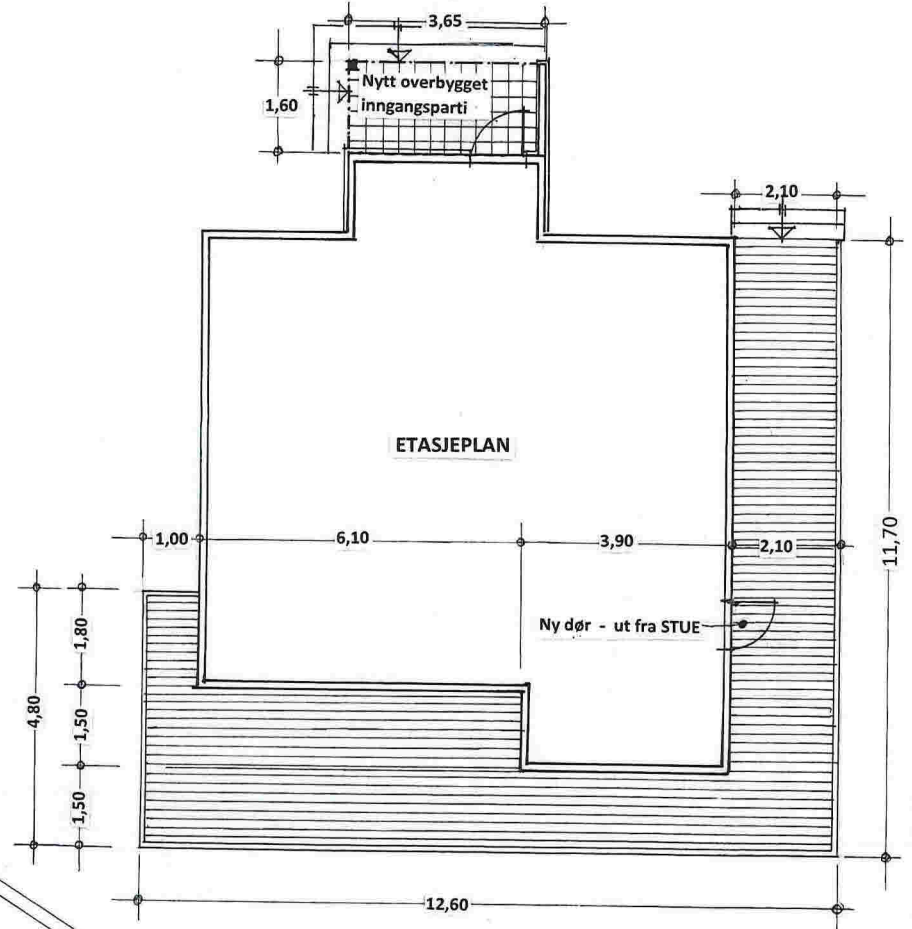
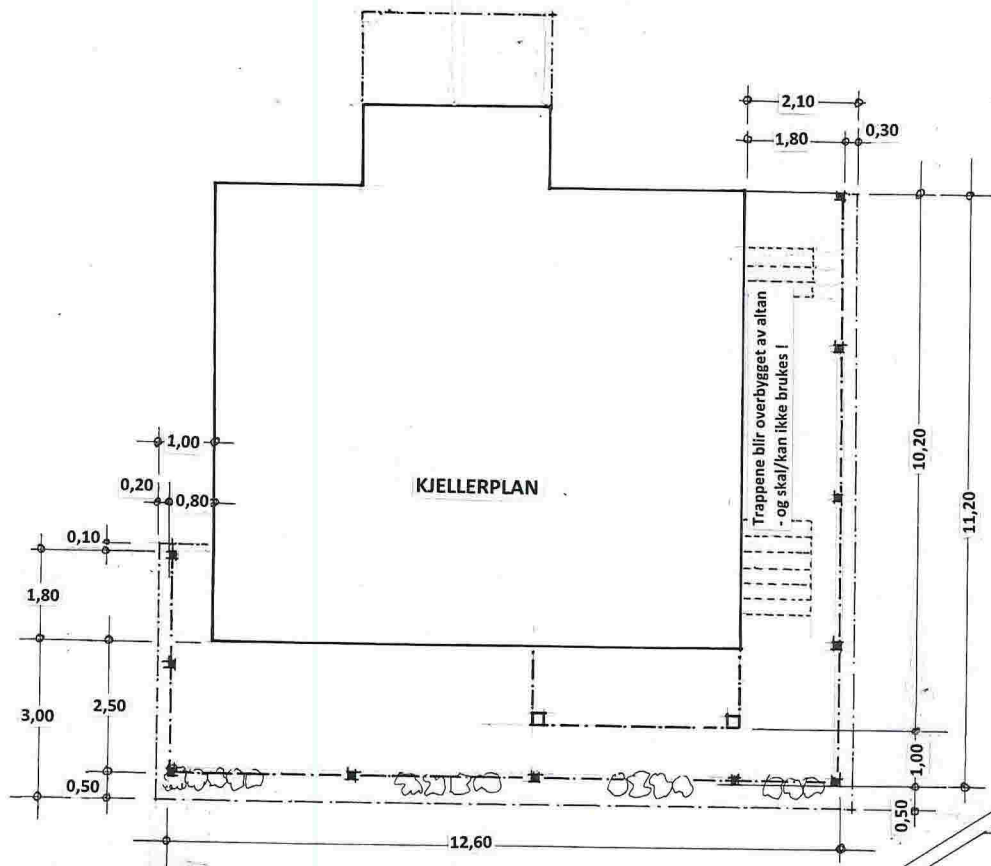

Prosj. Nye altaner + utv. av inngangsparti i 1. eta.  
Skarsvegen 535, gnr. 147, bnr. 87 i Lindås kommune  
Planer for nye altaner i Mål = 1:100

Seim, 26. 10. 2018, Arkitekt Knut Willie Jacobsen

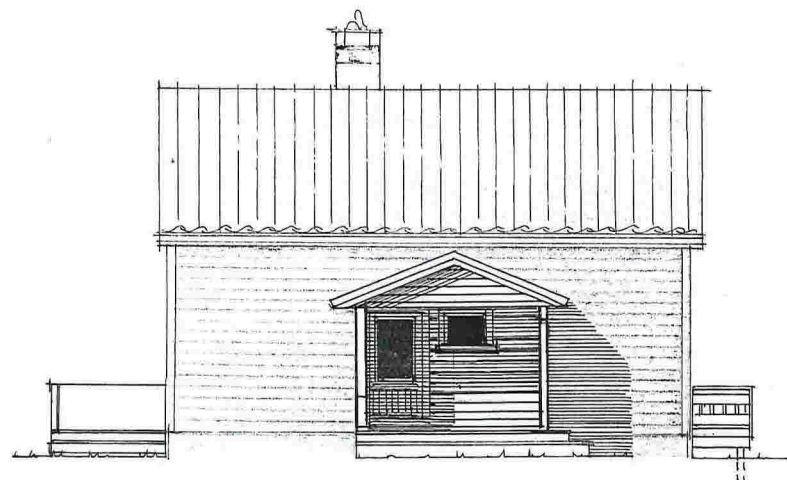
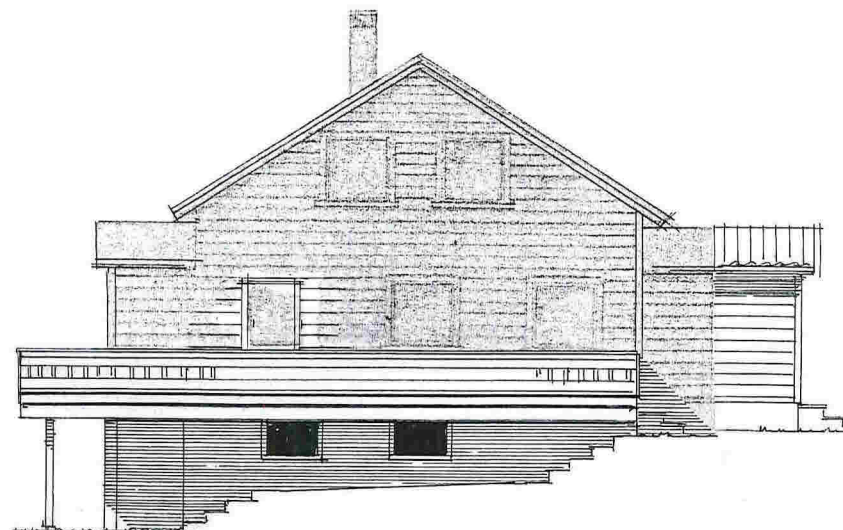
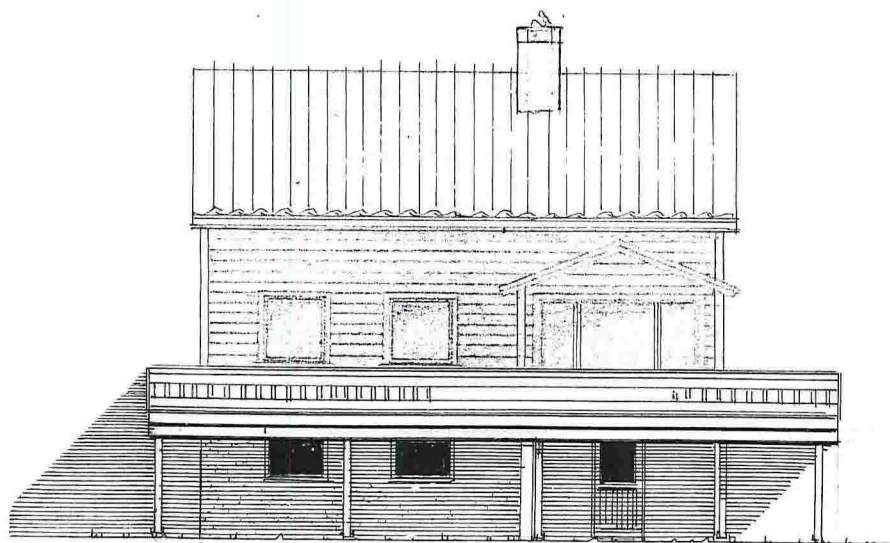

Prosj. Nye altaner + utv. av inngangsparti i 1. eta.  
Skarsvegen 535 , gnr. 147 , bnr. 87 i Lindås kommune  
Prosj. endrete fasader i Mål = 1:100

Seim, 26. 10. 2018 , Arkitekt Knut Willie Jacobsen

**Kvittering for nabovarsel** sendes kommunen sammen med søknaden

Nabovarsel kan enten sendes som rekommandert sending, overleveres personlig mot kvittering eller sendes på e-post mot kvittering. Med kvittering for mottatt e-post menes en e-post fra nabo/gjenboer som bekrefter å ha mottatt nabovarselet. Ved personlig overlevering vil signatur gjelde som bekreftelse på at varslet er mottatt. Det kan også signeres på at man gir samtykke til tiltaket.

<b>Tiltaket gjelder</b>							
<b>Eiendom/ byggested</b>	Gnr.	Bnr.	Festenr.	Seksjonsnr.	Bygningsnr.	Bolignr.	Kommune
	147	87					LINDÅS KOMMUNE
	Adresse SKARSVEGEN 535				Postnr.	Poststed 5911 ALVERSUND	

Følgende naboer har mottatt eller fått rek. sending av vedlagte nabovarsel med tilhørende vedlegg:

<b>Nabo-/gjenboereiendom</b>				<b>Eier/fester av nabo-/gjenboereiendom</b>			
Gnr.	Bnr.	Festenr.	Seksjonsnr.	Eiers/festers navn		Dato sendt e-post	
147	4			STEINAR HUNSKÅR			
Adresse SKARSVEGEN 469				Adresse SKARSVEGEN 469		Kvittering vedlegges	
Postnr.	Poststed			Postnr.	Poststed		Poststedets reg.nr.
5911	ALVERSUND			5911	ALVERSUND		
Personlig kvittering for		Dato	Sign.	Personlig kvittering for		Dato	Sign.
<input checked="" type="checkbox"/> mottatt varsel		26/10-18	<i>Steinar Hunskaar</i>	<input type="checkbox"/> samtykke til tiltaket			

<b>Nabo-/gjenboereiendom</b>				<b>Eier/fester av nabo-/gjenboereiendom</b>			
Gnr.	Bnr.	Festenr.	Seksjonsnr.	Eiers/festers navn		Dato sendt e-post	
147	4			MARGUN SELLEVOLL			
Adresse SKARSVEGEN 469				Adresse SKARSVEGEN 469		Kvittering vedlegges	
Postnr.	Poststed			Postnr.	Poststed		Poststedets reg.nr.
5911	ALVERSUND			5911	ALVERSUND		
Personlig kvittering for		Dato	Sign.	Personlig kvittering for		Dato	Sign.
<input checked="" type="checkbox"/> mottatt varsel		26/10-18	<i>Margun Sellevoll</i>	<input type="checkbox"/> samtykke til tiltaket			

<b>Nabo-/gjenboereiendom</b>				<b>Eier/fester av nabo-/gjenboereiendom</b>			
Gnr.	Bnr.	Festenr.	Seksjonsnr.	Eiers/festers navn		Dato sendt e-post	
147	16			FOSSE KRINS GRENDAALAG			
Adresse FOSSE				Adresse FOSSE		Kvittering vedlegges	
Postnr.	Poststed			Postnr.	Poststed		Poststedets reg.nr.
5911	ALVERSUND			5911	ALVERSUND		
Personlig kvittering for		Dato	Sign.	Personlig kvittering for		Dato	Sign.
<input type="checkbox"/> mottatt varsel				<input checked="" type="checkbox"/> samtykke til tiltaket		20/10-18	<i>Helge Fosse</i>

<b>Nabo-/gjenboereiendom</b>				<b>Eier/fester av nabo-/gjenboereiendom</b>			
Gnr.	Bnr.	Festenr.	Seksjonsnr.	Eiers/festers navn		Dato sendt e-post	
147	47			DAN ANDRE' LITLESKARE			
Adresse SKARSVEGEN 545				Adresse SKARSVEGEN 545		Kvittering vedlegges	
Postnr.	Poststed			Postnr.	Poststed		Poststedets reg.nr.
5911	ALVERSUND			5911	ALVERSUND		
Personlig kvittering for		Dato	Sign.	Personlig kvittering for		Dato	Sign.
<input type="checkbox"/> mottatt varsel		26/10-18	<i>Dan Andre' Litleskare</i>	<input checked="" type="checkbox"/> samtykke til tiltaket		26/10-18	<i>Dan Andre' Litleskare</i>

<b>Nabo-/gjenboereiendom</b>				<b>Eier/fester av nabo-/gjenboereiendom</b>			
Gnr.	Bnr.	Festenr.	Seksjonsnr.	Eiers/festers navn		Dato sendt e-post	
147	56, 88, 94			SVEIN OTTO OLSEN			
Adresse SKARSVEGEN 535				Adresse SKARSVEGEN 535		Kvittering vedlegges	
Postnr.	Poststed			Postnr.	Poststed		Poststedets reg.nr.
5911	ALVERSUND			5911	ALVERSUND		
Personlig kvittering for		Dato	Sign.	Personlig kvittering for		Dato	Sign.
<input type="checkbox"/> mottatt varsel				<input checked="" type="checkbox"/> samtykke til tiltaket		26.10.18	<i>Svein Olsen</i>

Det er per dags dato innlevert rekommandert sending til ovennevnte adressater.

Samlet antall sendinger: 9 Sign.

### Kvittering for nabovarsel sendes kommunen sammen med søknaden

Nabovarsel kan enten sendes som rekommandert sending, overleveres personlig mot kvittering eller sendes på e-post mot kvittering. Med kvittering for mottatt e-post menes en e-post fra nabo/gjenboer som bekrefter å ha mottatt nabovarselet. Ved personlig overlevering vil signatur gjelde som bekreftelse på at varslet er mottatt. Det kan også signeres på at man gir samtykke til tiltaket.

<b>Tiltaket gjelder</b>							
<b>Eiendom/ byggested</b>	Gnr.	Bnr.	Festenr.	Seksjonsnr.	Bygningsnr.	Bolignr.	Kommune
	147	87					LINDÅS KOMMUNE
	Adresse				Postnr.	Poststed	
	SKARSVEGEN 535				5911	ALVERSUND	

Følgende naboer har mottatt eller fått rek. sending av vedlagte nabovarsel med tilhørende vedlegg:

<b>Nabo-/gjenboereiendom</b>				<b>Eier/fester av nabo-/gjenboereiendom</b>			
Gnr.	Bnr.	Festenr.	Seksjonsnr.	Eiers/festers navn			Dato sendt e-post
147	121			HORDALAND FYLKESKOMMUNE			
Adresse				Adresse			Kvittering vedlegges
SKARSVEGEN				POSTBOKS 7900			
Postnr.	Poststed			Postnr.	Poststed		Poststedets reg.nr.
5911	ALVERSUND			5020	BERGEN		
Personlig kvittering for	Dato	Sign.		Personlig kvittering for	Dato	Sign.	
<input type="checkbox"/> mottatt varsel				<input type="checkbox"/> samtykke til tiltaket			

<b>Nabo-/gjenboereiendom</b>				<b>Eier/fester av nabo-/gjenboereiendom</b>			
Gnr.	Bnr.	Festenr.	Seksjonsnr.	Eiers/festers navn			Dato sendt e-post
147	121			STATENS VEGVESEN, REGION VEST			
Adresse				Adresse			Kvittering vedlegges
SKARSVEGEN				ASKEDALEN 4			
Postnr.	Poststed			Postnr.	Poststed		Poststedets reg.nr.
5911	ALVERSUND			6863	LEIKANGER		
Personlig kvittering for	Dato	Sign.		Personlig kvittering for	Dato	Sign.	
<input type="checkbox"/> mottatt varsel				<input type="checkbox"/> samtykke til tiltaket			

<b>Nabo-/gjenboereiendom</b>				<b>Eier/fester av nabo-/gjenboereiendom</b>			
Gnr.	Bnr.	Festenr.	Seksjonsnr.	Eiers/festers navn			Dato sendt e-post
147	127			IDA HÅHEIM NÆVDAL			
Adresse				Adresse			Kvittering vedlegges
SKARSVEGEN 551				SKARSVEGEN 551			
Postnr.	Poststed			Postnr.	Poststed		Poststedets reg.nr.
5911	ALVERSUND			5911	ALVERSUND		
Personlig kvittering for	Dato	Sign.		Personlig kvittering for	Dato	Sign.	
<input type="checkbox"/> mottatt varsel				<input checked="" type="checkbox"/> samtykke til tiltaket	26.10.18	Ida H. Nævdal	

<b>Nabo-/gjenboereiendom</b>				<b>Eier/fester av nabo-/gjenboereiendom</b>			
Gnr.	Bnr.	Festenr.	Seksjonsnr.	Eiers/festers navn			Dato sendt e-post
147	127			RASMUS JOHAN OS			
Adresse				Adresse			Kvittering vedlegges
SKARSVEGEN 551				SKARSVEGEN 551			
Postnr.	Poststed			Postnr.	Poststed		Poststedets reg.nr.
5911	ALVERSUND			5911	ALVERSUND		
Personlig kvittering for	Dato	Sign.		Personlig kvittering for	Dato	Sign.	
<input type="checkbox"/> mottatt varsel				<input type="checkbox"/> samtykke til tiltaket			

<b>Nabo-/gjenboereiendom</b>				<b>Eier/fester av nabo-/gjenboereiendom</b>			
Gnr.	Bnr.	Festenr.	Seksjonsnr.	Eiers/festers navn			Dato sendt e-post
Adresse				Adresse			Kvittering vedlegges
Postnr.	Poststed			Postnr.	Poststed		Poststedets reg.nr.
Personlig kvittering for	Dato	Sign.		Personlig kvittering for	Dato	Sign.	
<input type="checkbox"/> mottatt varsel				<input type="checkbox"/> samtykke til tiltaket	02.11.18	Rasmus J. O.	

Det er per dags dato innlevert rekommandert sending til ovennevnte adressater.

Samlet antall sendinger: 9

Sign. 





## Naboliste for 147 / 87

Komm.	Matrikelnr	Rolle	Status	Eier	Bruksenhet	Adresse	Andel
1263	147 / 4	H		HUNSKÅR STEINAR		SKARSVEGEN 469 5911 ALVERSUND	1 / 2
		H		SELLEVOLL MARGUN		SKARSVEGEN 469 5911 ALVERSUND	1 / 2
1263	147 / 16	H		FOSSE KRINS GRENDALAG			1 / 1
1263	147 / 47	H		LITLESKARE DAN ANDRÉ		SKARSVEGEN 545 5911 ALVERSUND	1 / 1
1263	147 / 56	H		OLSEN SVEIN OTTO		SKARSVEGEN 533 5911 ALVERSUND	1 / 1
1263	147 / 88	H		OLSEN SVEIN OTTO		SKARSVEGEN 533 5911 ALVERSUND	1 / 1
1263	147 / 94	H		OLSEN SVEIN OTTO		SKARSVEGEN 533 5911 ALVERSUND	1 / 1
1263	147 / 121	AE		HORDALAND FYLKESKOMMUNE		Postboks 7900 5020 BERGEN	
		KE		STATENS VEGVESEN REGION VEST		Askedalen 4 6863 LEIKANGER	
1263	147 / 127	H		NÆVDAL IDA HÅHEIM		SKARSVEGEN 551 5911 ALVERSUND	1 / 2
		H		OS RASMUS JOHAN		SKARSVEGEN 551 5911 ALVERSUND	1 / 2

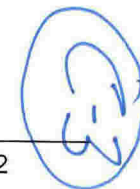

Merknad  
til Nabovarsling

Gnr. 147 , bnr. 87 i Lindås kommune

Varsler, lik vedlegg **C-1** , ble levert mot  
personlig kvittering til naboene,  
mens varslene til de offentlige etatene  
ble sendt som rekommanderte brev.

Det er 14 dager etter den angitte frist  
for innsending av skriftlige protester –

**Ikke** mottatt noen slike.

Seim ,



Knut Willie Jacobsen