LINDÅS KOMMUNE
03. 10. 2016
14/6769

Nedre Eikanger 23/10-16.

Lindås kommune,
Planavdelinga,
5914 Isdalstø.

Eg ber om tilbakemelding om at vedlagd skriv til Planavdelinga er mottat, og om at innholdet er tilstrekkeligt og OK.

Med vennlig hilsing
Roald Sydlingsnes,
Nedre Eikanger 1,
5913 Eikangervåg.

03-November-2016

Lindås kommune
v/ Planavdelinga
5914 Isdalstø

Forslag til endring av arealformål i kommuneplan frå LNFR til naust.

Stad: Nedre Eikanger
G.nr. 213, br.nr. 17.

Kart og foto vedlagt.

Grunngjeving for ønsket:
Bruk nr. 17 Naustteigen på Nedre Eikanger er eit gamalt naustområde. Vedlagt foto frå ca. 1908 syner alle dåverande bygningar. Sidan då har nokre bygningar blitt rive. På 1980- talet blei eit naust gjenoppbygd, og på 1990- talet blei endå eit naust gjenoppbygd.

Det ønskes bygd 2 naust og 1 lita bryggje:
Nr. 1 : Fotoet frå 1908 syner at her stod det då eit naust. Dette ønskes gjenoppbygd.
Nr. 2 : Fotoet frå 1908 syner at her stod det då eit bolighus. Det ønskes her bygd eit naust for småbåt, kano, kajakk. Terrenget skrånar her bratt ned mot sjøen, så det ønskes bygd ei lita bryggje for å kunna setja på sjøen småbåt, kano, kajakk.

17. oktober 2016

Mvh.

Roald Fyllingsnes

Roald Fyllingsnes
Nedre Eikanger 1
5913 Eikangervåg
Mobiltlf. 91 84 33 19

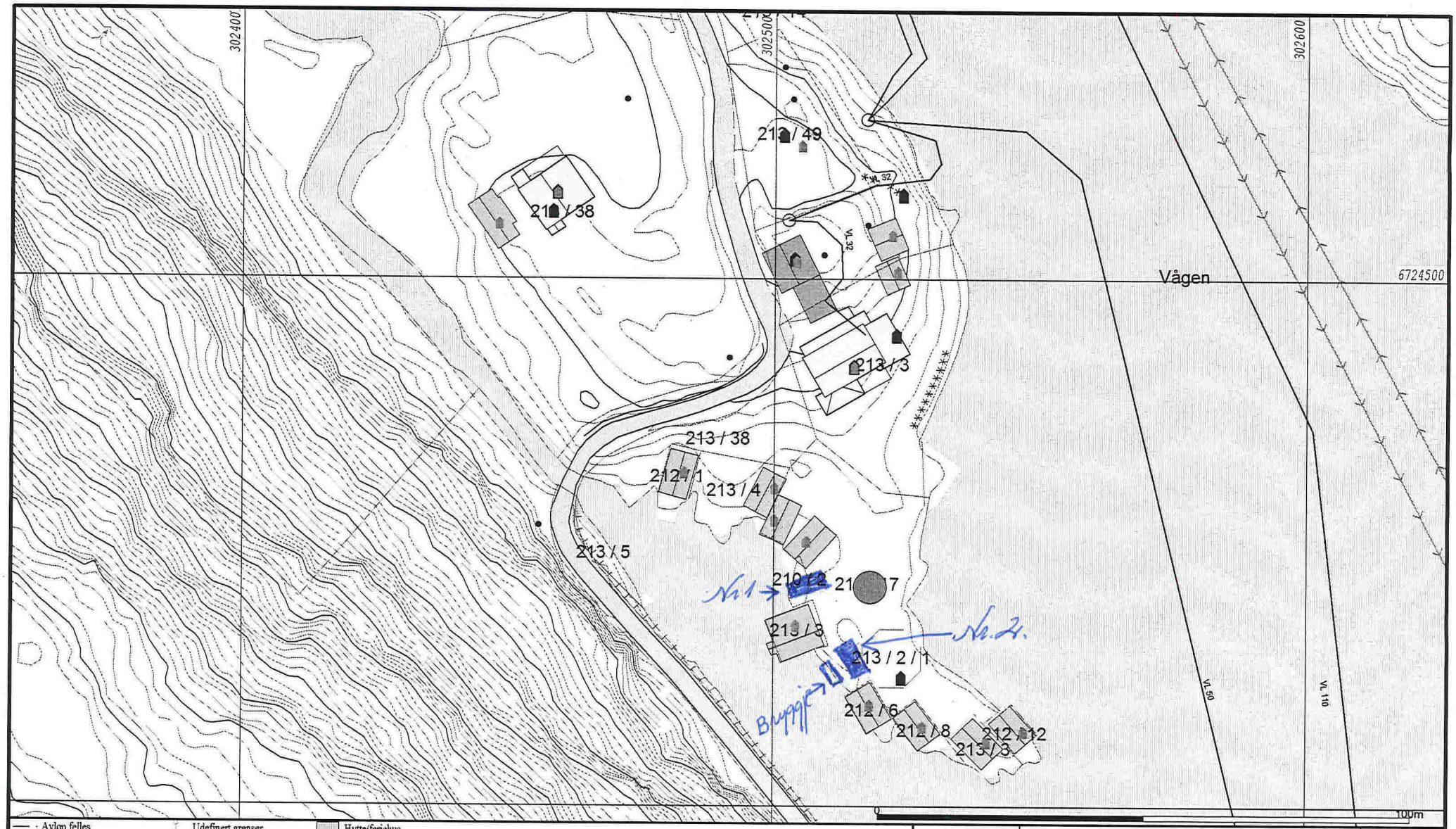

- Avløp felles
- Drensledning
- Overvann
- Pumpeledning spillvann
- Pumpeledning vann
- Spillvann
- Vannledning
- Udefinert grenser
- Terrengmålte grense
- Konstruert grensepunkt
- Bolig
- Bustad m/leilighet
- Våningshus
- Større bustader
- Hytte/ferielhus
- Garasje/uthus
- Industri/lager
- Andre bygg

Beliggenhet og høyder må oppfattes som orienterende.

Lindås kommune

Byggesaksavdeling

Dato: 2016.10.11

Sign: libe

N

Målestokk

1:1000

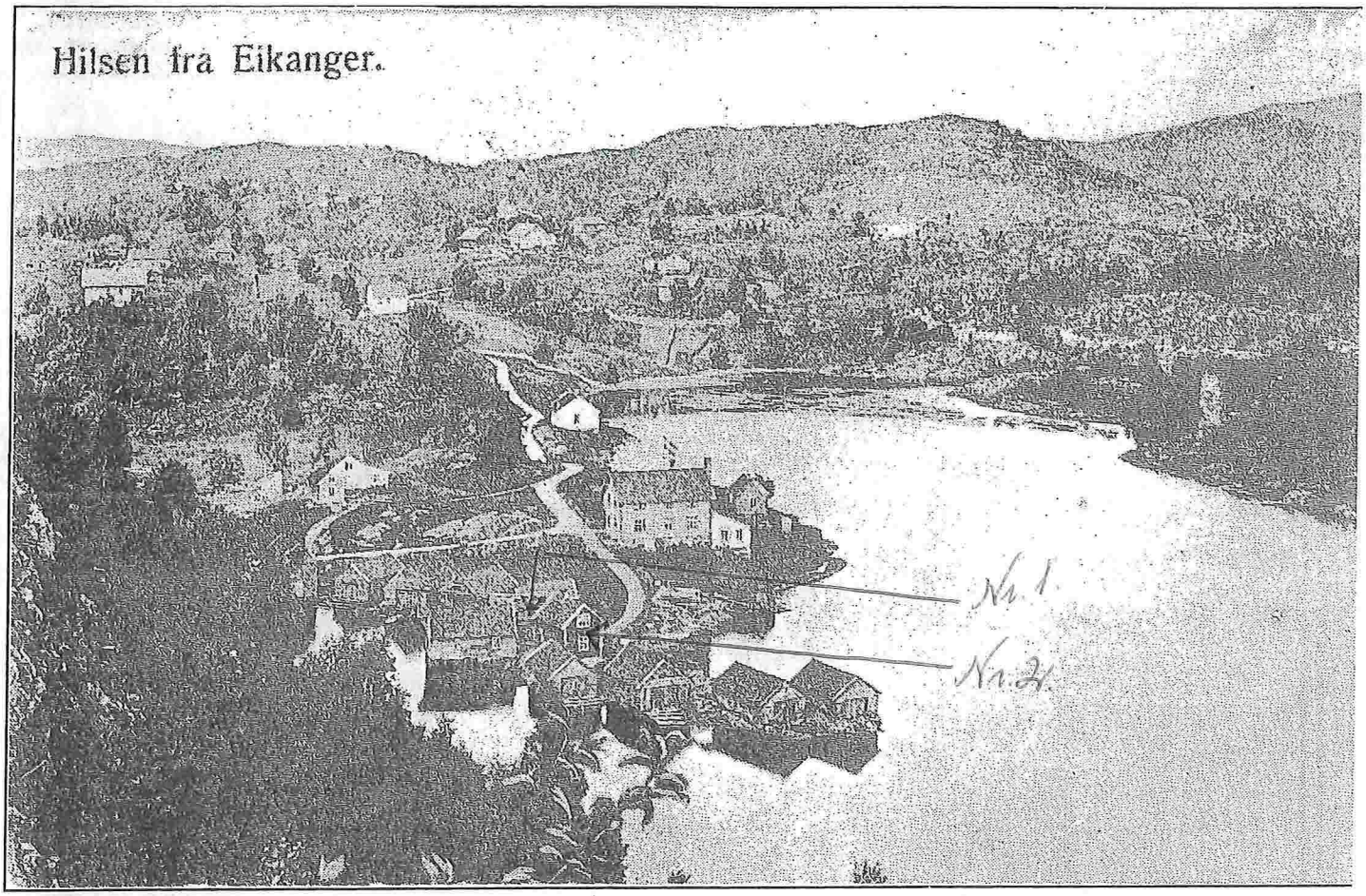

Eikangervåg sett frå sør. Poststempla 1908. Over overskrifta: Stempeloversyn frå Eikangervåg