

X:\noroppdrag\Bergen\5170657\BIM\VA_TIA\KIVH\100-109.dwg - MaFyk - Plottet: 2018-01-24, 15:37:38 - LAYOUT = H-100 - XREF = 5170657 T_geom_flater_BP_5170657 T_IN_Elektro og belysning_T_Tegnforklaring_5170657 T_eksisterende VA_T_GH_Abedsfil_T_GH_Plantegning_T_LAND_Landskapsplan_Allmenning forprosjekt_A_O_Knarvik_5170657 T_L_Skiltplan_5170657 T_geom_BP1_RNH_Landskapsplan_170130_5170657 T_hatch_tekflater_5170657 T_kart

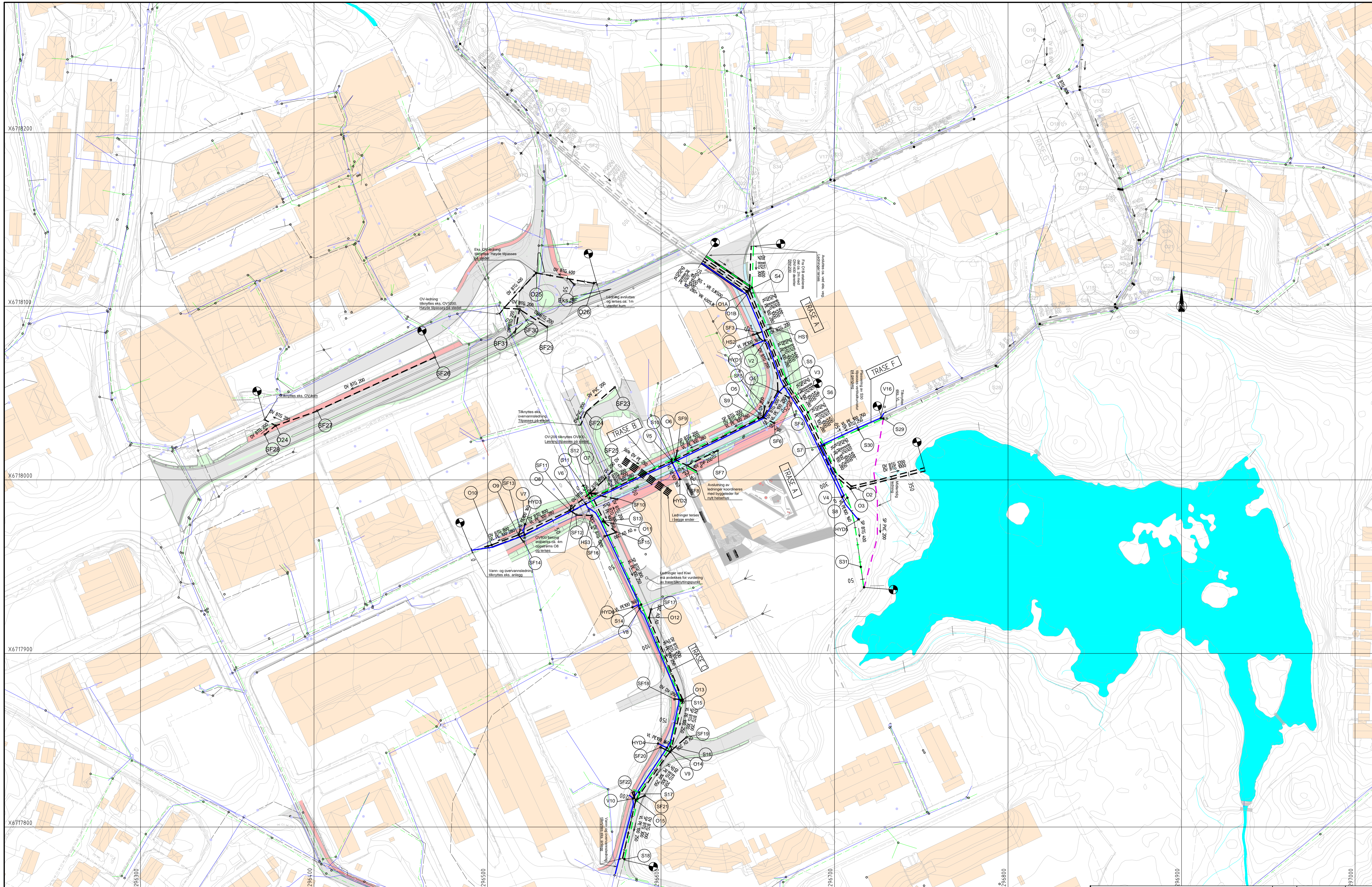

Tegnforklaring		Prosjektert		Eksisterende	
Prosjektert		Eksisterende		Entreprisegrense	
	Overvannsledning		Varerør vannledning		Overvannsledning
	Vannledning		Varerør spillvannledning		Vannledning
	Spillvannsledning		Sandfang/sluk (SF-prefiks)		Spillvannsledning
	VA-anlegg tilstøtende entreprise		Kum (type kum -prefiks)		Sandfang/sluk
	Midlertidig spillvannsledning		Brannhydrant		Kum

Merknader
 Endelig plassering av
 brannhydranter gjøres i samråd
 med byggeleder

Henvisninger

LINDÅS KOMMUNE Statens vegvesen		Tegningsdato: 2018-01-26 Bestiller: Lindås kommune Produsert for: Lindås kommune, SVV Produsert av: Norconsult AS Prosjektnummer: 994.01 Prosjektfase/nummer: Arkivreferanse: Målestokk A1-format: 1:1000
Konkurransegrunnlag		Koordinatsystem: UTM 32/NN2000 Tegningsnummer/ revisjonsbokstav: H-100
Utarbeidet av: MaFyk	Kontrollert av: TSe	Godkjent av: ErSte Konsulentarkiv: 5170657