



Nabovarsel

sendes til berørte naboer og gjenboere

Ved riving skal kreditorer med pengeheftelser i eiendommen varsles § 21-3

LINDÅS KOMMUNE	
Klassering	
29 JAN 2019	
Ark. saksnr.	

Til (nabo/gjenboer)
Lindås Kommune Kvernhusmyrane 20 5914 ISDALSTØ

Som eier/fester av:			
Gnr.	Bnr.	Festenr.	Seksjonsnr.
38	134		
Eiendommens adresse			

Tiltak på eiendommen:			
Gnr.	Bnr.	Festenr.	Seksjonsnr.
38	28		
Eiendommens adresse			
Mykingvegen 1169			
Postnr.	Poststed		
5957	MYKING		
Kommune			
LINDÅS			
Eier/fester			
Asle Øvstedal			

Det varsles herved om			
<input checked="" type="checkbox"/> Nybygg	<input type="checkbox"/> Anlegg	<input type="checkbox"/> Endring av fasade	<input checked="" type="checkbox"/> Riving
<input type="checkbox"/> Påbygg/tilbygg	<input type="checkbox"/> Skilt/reklame	<input type="checkbox"/> Innhegning mot veg	<input type="checkbox"/> Bruksendring
<input type="checkbox"/> Midlertidig bygning, konstruksjon eller anlegg	<input type="checkbox"/> Antennesystem	<input type="checkbox"/> Oppretting/endring av matrikkelenhet (eiendomsdeling) eller bortfeste	<input type="checkbox"/> Annet
Dispensasjon etter plan- og bygningsloven kapittel 19			
<input type="checkbox"/> Plan- og bygningsloven med forskrifter	<input type="checkbox"/> Kommunale vedtekter	<input type="checkbox"/> Arealplaner	<input type="checkbox"/> Vegloven
			Vedlegg nr. B -

Arealdisponering		
Sett kryss for gjeldende plan		
<input checked="" type="checkbox"/> Arealdel av kommuneplan	<input type="checkbox"/> Reguleringsplan	<input type="checkbox"/> Bebyggelsesplan
Navn på plan		
Gjeldende kommuneplan 2011-2023		

Beskriv nærmere hva nabovarslet gjelder	
Riving av eksisterende bolig og oppføring av ny Terrenginngrep/omlegging av privat vegareal	
Vedlegg nr. Q -	

Spørsmål vedrørende nabovarsel rettes til			
Foretak/tiltakshaver Takstingeniør/Byggmester Jan Frode Larsen AS			
Kontaktperson, navn Jan Frode Larsen	E-post janl@byggmester-jfl.no	Telefon	Mobil 97590093
Søknaden kan ses på hjemmeside: (ikke obligatorisk)		www.	

Merknader sendes til	
Eventuelle merknader skal være mottatt innen 2 uker etter at dette varsel er sendt. Ansvarlig søker/tiltakshaver skal sammen med søknad sende innkomne merknader og redegjøre for ev. endringer.	
Navn Byggm. Jan Frode Larsen AS	Postadresse PB 30 Nesttun
Postnr. 5852	Poststed Bergen
E-post janl@byggmester-jfl.no	

Beskrivelse av vedlegg	Gruppe	Nr. fra - til	Ikke relevant
Dispensasjonssøknad/vedtak	B	-	<input checked="" type="checkbox"/>
Situasjonsplan	D	1 - 1	<input type="checkbox"/>
Tegninger snitt, fasade	E	1 - 1	<input type="checkbox"/>
Andre vedlegg	Q	-	<input type="checkbox"/>

Underskrift		
Sted Nesttun	Dato 21.01.2019	Underskrift ansvarlig søker eller tiltakshaver
		Gjentas med blokkbokstaver JAN FRODE LARSEN

Nabovarsel

sendes til berørte naboer og gjenboere

Ved riving skal kreditorer med pengeheftelser i eiendommen varsles § 21-3

Til (nabo/gjenboer)
Lindås Kommune Kvernhusmyrane 20 5914 ISDALSTØ

Som eier/fester av:			
Gnr.	Bnr.	Festenr.	Seksjonsnr.
38	104		
Eiendommens adresse			

Tiltak på eiendommen:			
Gnr.	Bnr.	Festenr.	Seksjonsnr.
38	28		
Eiendommens adresse			
Mykingvegen 1169			
Postnr.	Poststed		
5957	MYKING		
Kommune			
LINDÅS			
Eier/fester			
Asle Øvstedal			

Det varsles herved om			
<input checked="" type="checkbox"/> Nybygg	<input type="checkbox"/> Anlegg	<input type="checkbox"/> Endring av fasade	<input checked="" type="checkbox"/> Riving
<input type="checkbox"/> Påbygg/tilbygg	<input type="checkbox"/> Skilt/reklame	<input type="checkbox"/> Innhegning mot veg	<input type="checkbox"/> Bruksendring
<input type="checkbox"/> Midlertidig bygning, konstruksjon eller anlegg	<input type="checkbox"/> Antennesystem	<input type="checkbox"/> Oppretting/ending av matrikkelenhet (eiendomsdeling) eller bortfeste	<input type="checkbox"/> Annet
Dispensasjon etter plan- og bygningsloven kapittel 19			
<input type="checkbox"/> Plan- og bygningsloven med forskrifter	<input type="checkbox"/> Kommunale vedtekter	<input type="checkbox"/> Arealplaner	<input type="checkbox"/> Vegloven
			Vedlegg nr. B -

Arealdisponering			
Selt kryss for gjeldende plan			
<input checked="" type="checkbox"/> Arealdel av kommuneplan	<input type="checkbox"/> Reguleringsplan	<input type="checkbox"/> Bebyggelsesplan	
Navn på plan			
Gjeldende kommuneplan 2011-2023			

Beskriv nærmere hva nabovarslet gjelder			
Riving av eksisterende bolig og oppføring av ny Terrengingrep/omlegging av privat vegareal			
			Vedlegg nr. Q -

Spørsmål vedrørende nabovarsel rettes til			
Foretak/tiltakshaver Takstingenlørr/Byggmester Jan Frode Larsen AS			
Kontaktperson, navn Jan Frode Larsen	E-post janl@byggmester-jfl.no	Telefon	Mobil 97590093
Søknaden kan ses på hjemmeside: (ikke obligatorisk)		WWW.	

Merknader sendes til			
Eventuelle merknader skal være mottatt innen 2 uker etter at dette varsel er sendt. Ansvarlig søker/tiltakshaver skal sammen med søknad sende innkomne merknader og redegjøre for ev. endringer.			
Navn Byggm. Jan Frode Larsen AS	Postadresse PB 30 Nesttun		
Postnr. 5852	Poststed Bergen	E-post janl@byggmester-jfl.no	

Beskrivelse av vedlegg	Gruppe	Nr. fra – til	Ikke relevant
Dispensasjonssøknad/vedtak	B	-	<input checked="" type="checkbox"/>
Situasjonsplan	D	1 – 1	<input type="checkbox"/>
Tegninger snitt, fasade	E	1 – 1	<input type="checkbox"/>
Andre vedlegg	Q	-	<input type="checkbox"/>

Underskrift		
Sted Nesttun	Dato 21.01.2019	Underskrift ansvarlig søker eller tiltakshaver
		Gjentas med blokkbokstaver JAN FRODE LARSEN

Ndigi.no

N6735224, Ø299574

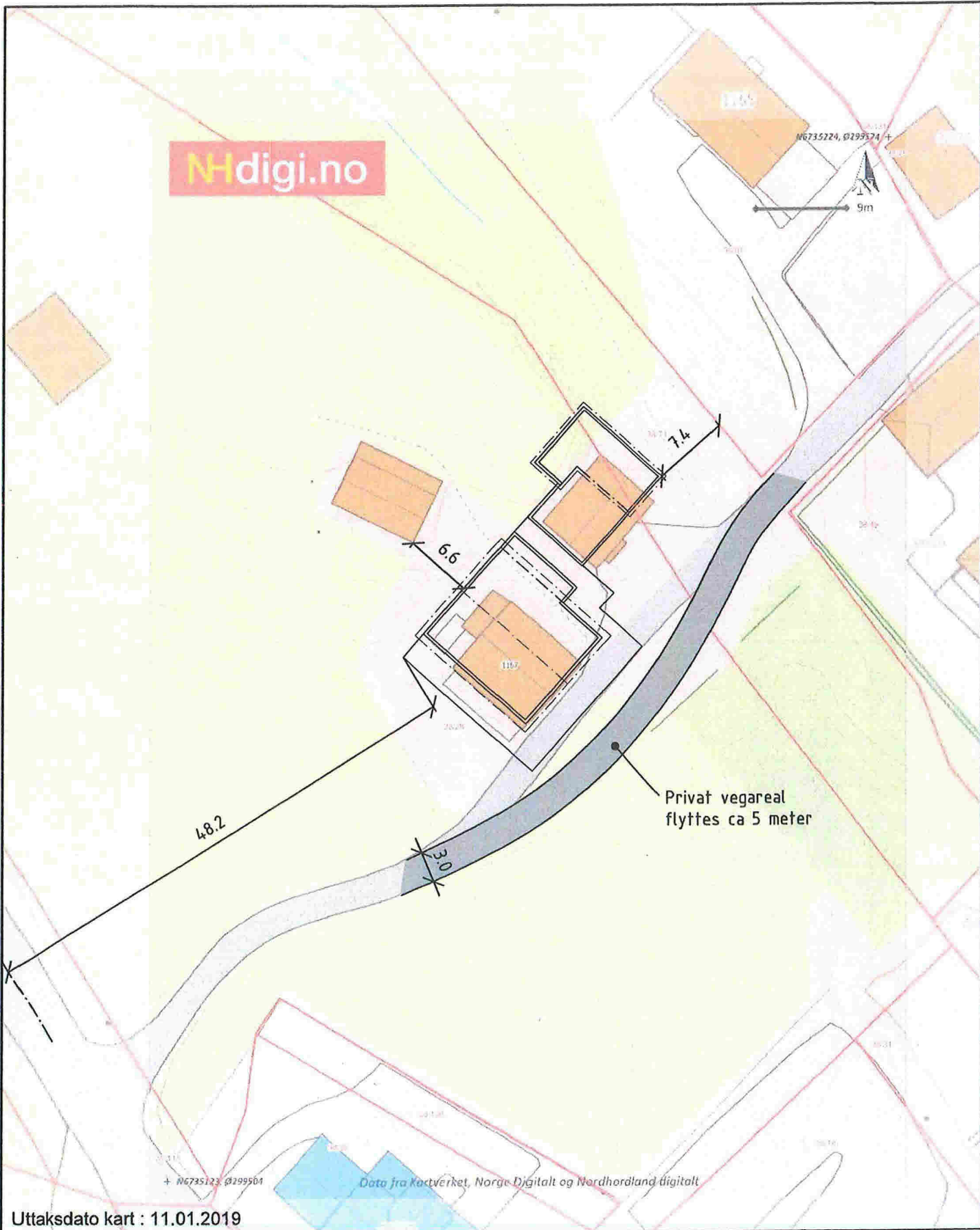

+ N6735123, Ø299504

Data fra Kartverket, Norge Digitalt og Nordhordland digitalt

Uttaksdato kart : 11.01.2019

Dato 11.01.2019	DAK R.Sætre	Målenhet m.	Målestokk A4 1:500	Asle Øvstedal og Malin Carlsen Mykingvegen 1169, 5957 MYKING
Filnavn	Underlag:	Godkjent		

Villa Rasmus
GBnr 38/28, Myking, Lindås kommune.
Situasjonsplan

01629-701

CAD SERVICE VEST
tlf 930 124 35 fax 401 150 66 www.CadServiceVest.com



FASADE A

Tegningshenvisning:

- 001 Plan U.etg
- 101 Plan 1.etg
- 201 Plan 2.etg
- 801 Snitt 1
- 901 Fasade A
- 902 Fasade B
- 903 Fasade C
- 904 Fasade D

Dato 04.09.2018	DAK R.Sætre	Måleenhet mm.	Målestokk A3 1:100	Asle Øvstedal og Malin Carlsen Mykingvegen 1169, 5957 MYKING
Filnavn	Underlag:	Godkjent		
Villa Rasmus GBnr 38/28, Myking. Lindås kommune. Fasade A				01629-901 CAD SERVICE VEST <small>Ø: 930 124 33 fax: 401 150 05 www.CadServiceVest.com</small>



FASADE D

Tegningshenvisning:
 001 Plan U.etg
 101 Plan 1.etg
 201 Plan 2.etg
 801 Snitt 1
 901 Fasade A
 902 Fasade B
 903 Fasade C
 904 Fasade D

Date	DAK	Måleenhet	Målestokk	A3	Asle Øvstedal og Malin Carlsen Mykingvegen 1169, 5957 MYKING
04.09.2018	R.Sætre	mm.	1:100		
Fårnavn	Underlag	Godkjent			
Villa Rasmus GBnr 38/28, Myking. Lindås kommune. Fasade D					01629-904 GAD SERVICE VEST <small>☎ 500 124 35 fax 401 150 66 www.GadServiceVest.com</small>

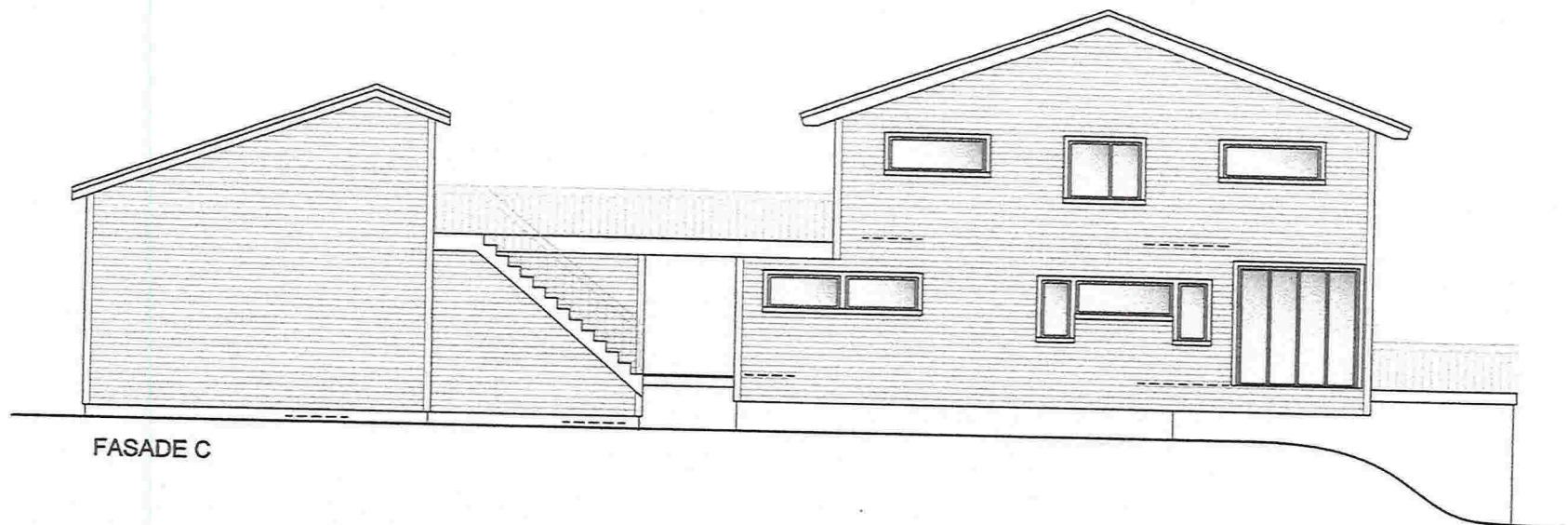

FASADE C

Tegningshenvising:

- 001 Plan U.etg
- 101 Plan 1.etg
- 201 Plan 2.etg
- 801 Snitt 1
- 901 Fasade A
- 902 Fasade B
- 903 Fasade C
- 904 Fasade D

Dato	DAK	Måleenhet	Målestokk	A3	Asle Øvstedal og Malin Carlsen Mykingvegen 1169, 5957 MYKING
04.09.2018	R.Sætre	mm.	1:100		
Flisene	Underlag	Godkjent			
Villa Rasmus GBnr 38/28, Myking, Lindås kommune. Fasade C				01629-903	
				GAD SERVICE VEST <small>91 530 124 35 fax 401 150 66 www.GadServiceVest.com</small>	

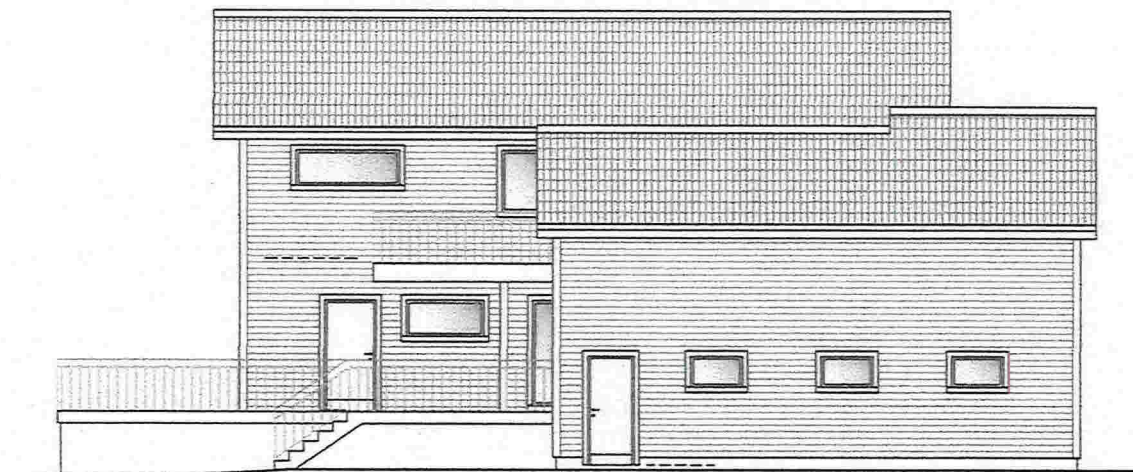

FASADE B

Tegningshenvisning:

- 001 Plan U.etg
- 101 Plan 1.etg
- 201 Plan 2.etg
- 801 Snitt 1
- 901 Fasade A
- 902 Fasade B
- 903 Fasade C
- 904 Fasade D

Dato	DAK	Måleenhet	Målestokk	A3 1:100	Asle Øvstedal og Malin Carlsen Mykingvegen 1169, 5957 MYKING
04.09.2018	R.Sætre	mm.			
Flisene	Underlag	Godkjent			

Villa Rasmus
GBnr 38/28, Myking. Lindås kommune.
Fasade B

01629-902

GAD SERVICE VEST
© 930 124 35 fax 401 150 66 www.CarServiceVest.com

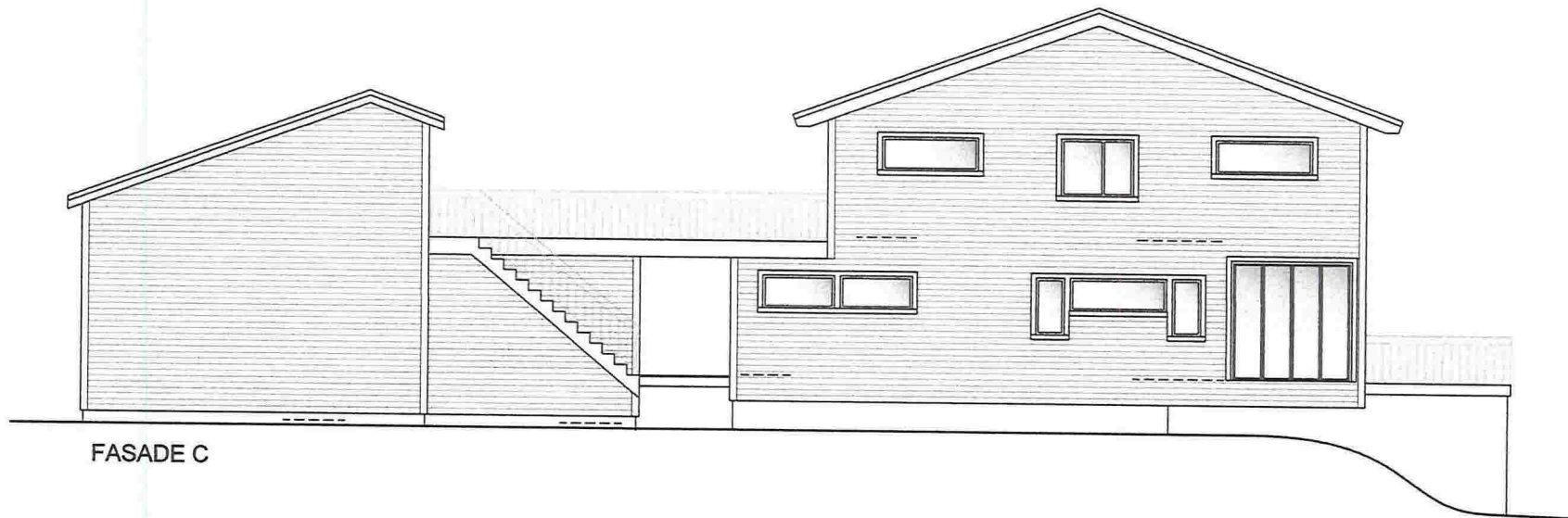

FASADE C

Tegningshenvisning:

- 001 Plan U.etg
- 101 Plan 1.etg
- 201 Plan 2.etg
- 801 Snitt 1
- 901 Fasade A
- 902 Fasade B
- 903 Fasade C
- 904 Fasade D

Dato	04.09.2018	DAK	R.Sætre	Måleenhet	mm.	Målestokk	A3	Asle Øvstedal og Malin Carlsen Mykingvegen 1169, 5957 MYKING
Filnavn		Underlag:		Codekjent		1:100		
Villa Rasmus GBnr 38/28, Myking. Lindås kommune. Fasade C								01629-903
								CAD SERVICE VEST <small>til 930 124 35 fax 401 150 66 www.CadServiceVest.com</small>