

**Beskrivelse av arbeidet som skal utføres/systembeskrivelse**
(Søknad om plan for varsling og sikring av arbeid på eller ved veg)

Plan nr.:	0	Mime-nr.:	0	Vedtak nr.:	0
Veg nr.:	KV 1063	fra Hp/km:	HP 1 / 0,356km	til Hp/km:	HP 1 / 0,450km
Strekning:	Kyrkjevegen 28			Sted:	Lindås
Ansvarshavende*:	Knut Ronny Espevik			Tlf./e-post:	46846882
Utførende entreprenør:	Eentr AS			Adresse:	Ytrebygdsvegen 21, 5251 Søreidgrend
				(Ev.e-post)	
Utførende arb. varsling*:	Eentr AS			Adresse:	Ytrebygdsvegen 21, 5251 Søreidgrend
Organisasjonsnr., utførende av arbeidsvarsling:	989 251 902			(Ev. e-post:)	knut@eentr.no
Stedsansvarlig(e):	Knut Ronny Espevik			Tlf./e-post:	46846882
Arbeid som skal utføres*:	Sperring av veg i perioder ved bruk av kranebil og betong levering til nybygg				
Arbeidet utføres i perioden				(Arbeidets varighet)	
Fra dato:	1 februar	2019	Til dato:	1 juli	2019
				Sporadisk i perioden	

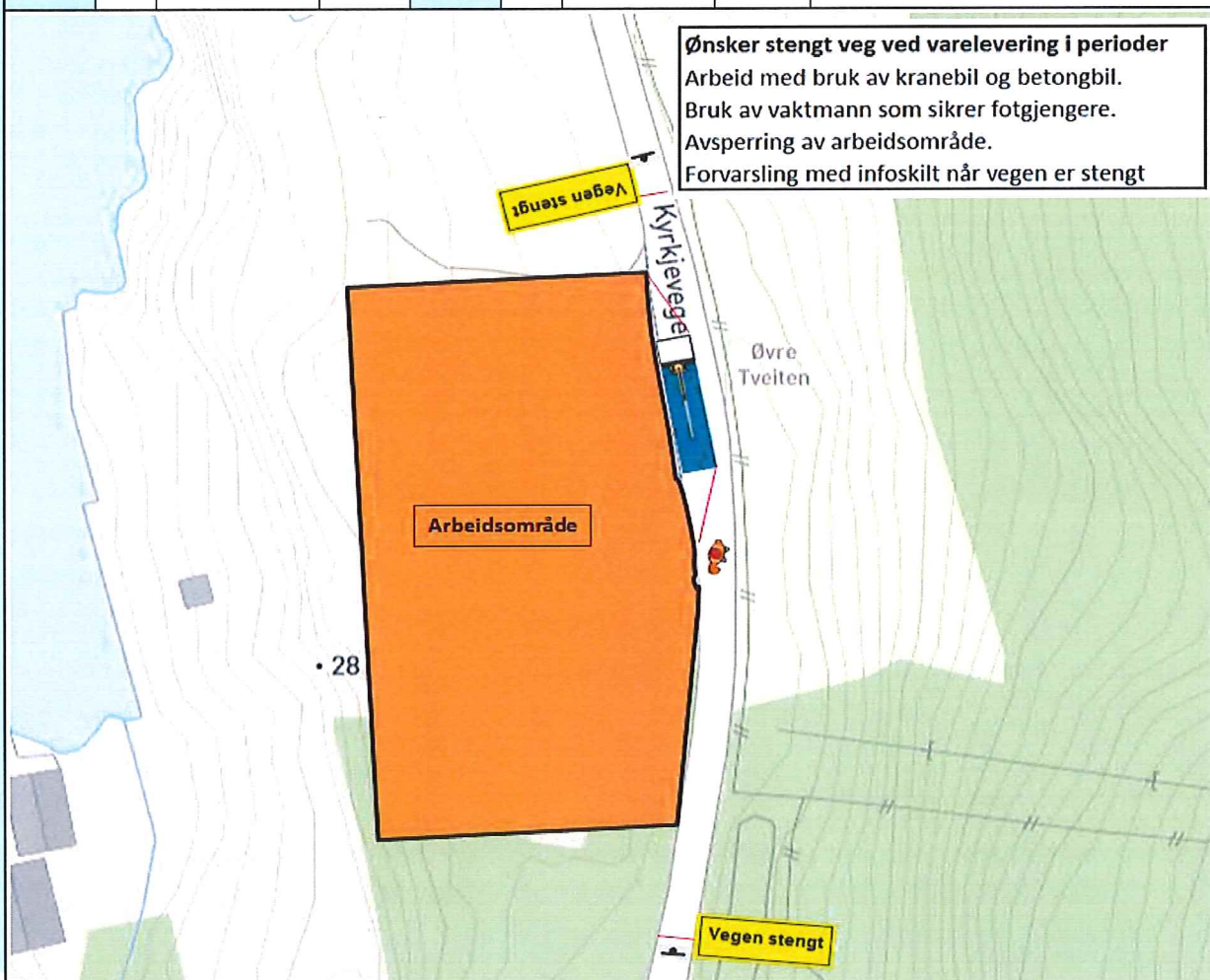

ARBEIDSBESKRIVELSE MÅ FYLLES UT FØRST



LINDÅS KOMMUNE

Risikovurdering av arbeid på eller ved veg

Plan nr.: 0	Mime-nr.: 0	Vedtak nr.: 0
Veg nr.: KV 1063	fra Hp/km: HP 1 / 0,356km	til Hp/km: HP 1 / 0,450km
Strekning: Kyrkjevegen 28	Sted: Lindås	
Arbeid som skal utføres: Sperring av veg i perioder ved bruk av kranebil og betong levering til nybygg		
Ansvarshavende: Knut Ronny Espevik	Tlf./e-post: 46846882	
Utførende arb.v.*: Eentr AS		Adresse: Ytrebygdsvegen 21, 5251 Søreidgren
Arbeidet utføres i perioden		Arbeidets varighet
Fra dato: 1 februar 2019	Til dato: 1 juli 2019	Sporadisk i perioden

En risikovurdering er en vurdering av hva som kan gå galt, hva som kan gjøres for å hindre det og hvordan en kan redusere konsekvensene dersom noe skjer.

- Tre spørsmål er kjernen i risikovurderingen:
- Hva kan gå galt?
 - Hva kan vi gjøre for å hindre dette?
 - Hva kan vi gjøre for å redusere konsekvensene dersom det skjer?

Oppstilling av farer og medvirkende forhold:

Eks.: dårlig sikt/bratt terreng/stor trafikk av myke trafikanter morgen og ettermiddag, nærhet til sjø

Stengt veg	Konsekvens:	Sannsynlighet:	Risiko
Myke trafikanter	Sett inn verdi for mest sannsynlige konsekvens:	Gitt valgt konsekvens, hvor sannsynlig er hendelsen?	= K x S
Varelevering	Stor: 3	Stor: 3	
Kranebil i vegbanen	Middels: 2	Middels: 2	
Naboer	Liten: 1	Liten: 1	
	3	2	6
1: Utrykningskjøretøy møter stengt veg ved brann	3	3	9
2: Uoppmerksomme fotgjengere som går inn i arbeidsområde	2	2	4
3: Lastebil kjører på fotgjenger ved rygging i område	3	1	3
4: Fotgjengere møter stengt veg.	2	3	6
5: Fortvilte naboer møter stengt veg til stadighet	1	2	2
6:			0
7:			0
8:			0
9:			0
10:			0
11:			0

(Dersom det blir for liten plass kan denne arkfanen kopieres, benytt ev. fanen "tilleggsopplysninger".)

Forhold nr.:

↓ Tiltak for å forhindre at uønskede hendelser skjer/reduserer konsekvensene av en uønsket hendelse:

- Når veg er stengt blir det varslet med infokilt
- Avsperring av arbeidsområde. Bruk av vaktmann
- Bruk av vakt ved rygging på smal veg. Utføre SJA for varelevering .
- Fotgjengere skal passere , vaktmann ivaretar sikkerheten til fotgjengere.
- Informere naboer ved vegsperring
-
-
-
-
-
-

(Dersom det blir for liten plass kan denne arkfanen kopieres, benytt ev. fanen "tilleggsopplysninger".)

Merknader:

Bekreftelse - ansvarshavende (jf. skilforskriften § 33 nr 3 og Håndbok N301 ss. 24-28)

Jeg, **Knut Ronny Espevik** bekrefter ansvar for risikovurderingen og foreslåtte tiltak, og bekrefter at dette er kjent for de stedansvarlige.*

Signatur - stedsansvarlige (på arbeidsstedet)

Samtlige som har rollen som stedsansvarlig er kjent med risikovurderingen og tiltakene.

(Dokumenteres ved signatur i loggbok)

**Plan for varsling og sikring av arbeid på eller ved veg**

Plan nr.:	0	Mime-nr.:	0	Vedtak nr.:	0
Veg nr.:	KV 1063	fra Hp/km:	HP 1 / 0,356km	til Hp/km:	HP 1 / 0,450km
Strekning:	Kyrkjevegen 28			Sted:	Lindås
Arbeid som skal utføres:	Sperring av veg i perioder ved bruk av kranebil og betong levering til nybygg				
Utførende av arb. varsling*:	Eentr AS				
Adresse:	Ytrebygdsvegen 21, 5251 Søreidgrer				
Ansvarshavende:	Knut Ronny Espevik			Tlf./e-post:	46846882
Stedsansvarlig(e):	Knut Ronny Espevik			Tlf./e-post:	46846882
Arbeidet utføres	fra dato:	1 februar	2019	Til dato:	1 juli 2019

Underskrevet plan er vedtak med hjemmel i skiltforskriftens §29 og §30. Særskilt vedtak for trafikkregulerende tiltak skal vedlegges.

Varslingsmaterieill:

Skilt nr.:	Ant.:
560	1
560	1
560	1
560	2
110	2
106.1	2
Vakt	1

Merknader:

Se risikovurdering / arbeidsbeskrivelse
Se arbeidsvarsling generell

Bergen : 01.02.2019
Søknad: 67 / 19

Blankettfordeling:

<input type="checkbox"/>	Statens vegvesen
<input checked="" type="checkbox"/>	Utførende av arbeidet
<input type="checkbox"/>	Ansvarshavende
<input type="checkbox"/>	Politiet
<input checked="" type="checkbox"/>	Lindås kommune

Skisse:**Arbeidsvarslingsplan stengt veg**

Ønsker stengt veg ved varelevering i perioder
Arbeid med bruk av kranebil og betongbil.
Bruk av vaktmann som sikrer fotgjengere.
Avsperring av arbeidsområde.
Forvarsling med infoskilt når veggen er stengt

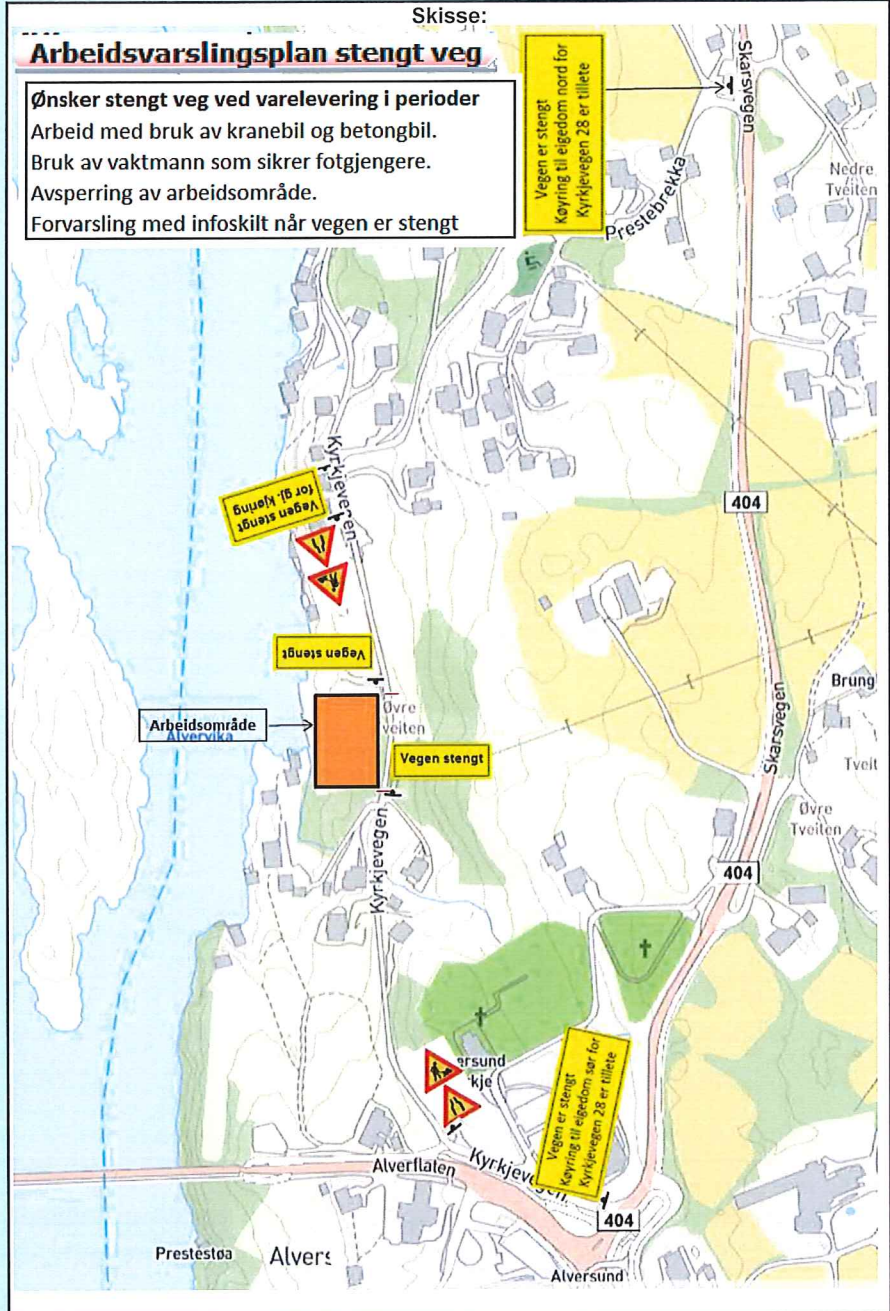

Fylles ut av skiltmyndigheten:

Isdalstø

04.02.2019

Sted*

Dato*

A. Broekhoe

Teknisk drift
Godkjent

Sign. (etter fullmakt)*



Plan for varsling og sikring av arbeid på eller ved veg

Plan nr.:	0	Mime-nr:	0	Vedtaks nr.:	0
Veg nr.:	KV 1063	fra Hp/km:	HP 1 / 0,356km	til Hp/km:	HP 1 / 0,450km
Strekning:	Kyrkjevegen 28			Sted:	Lindås
Arbeid som skal utføres:	Sperring av veg i perioder ved bruk av kranebil og betong levering til nybygg				
Utførende av arb. varsling*:	Eentr AS				
Adresse:	Ytrebygdsvegen 21, 5251 Søreidgrer				
Ansvarshavende:	Knut Ronny Espevik		Tlf./e-post: 46846882		
Stedsansvarlig(e):	Knut Ronny Espevik		Tlf./e-post: 46846882		
Arbeidet utføres	fra dato:	1 februar	2019	Til dato:	1 juli 2019

Underskrevet plan er vedtak med hjemmel i skiltforskriftens §29 og §30. Særskilt vedtak for trafikkregulerende tiltak skal vedlegges.

Varslingsmaterieill:

Skilt nr.:	Ant.:
560	
560	
560	
560	
110	2
106.1	2
Vakt	1

Merknader:

Se risikovurdering / arbeidsbeskrivelse

Bergen : 01.02.2019
Søknad: 67 / 18

Blankettfordeling:

- | | |
|-------------------------------------|-----------------------|
| <input type="checkbox"/> | Statens vegvesen |
| <input checked="" type="checkbox"/> | Utførende av arbeidet |
| <input type="checkbox"/> | Ansvarshavende |
| <input type="checkbox"/> | Politiet |
| <input checked="" type="checkbox"/> | Lindås kommune |

Skisse:

Arbeidsvarslingsplan generell

Arbeid ved veg.

Montering av nybygg

Arbeidsområde blir sikret med byggegeirde

Bruk av vaktmann ved behov .

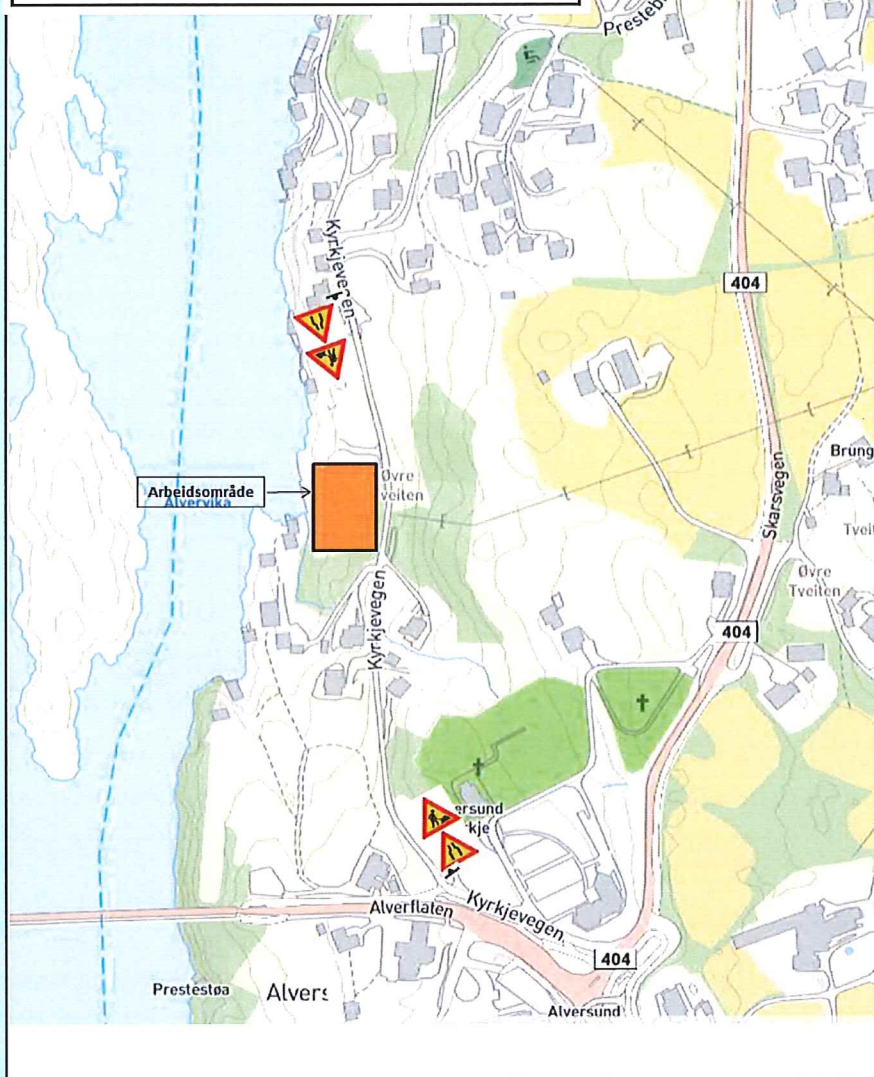

Fylles ut av skiltmyndigheten:

Isdalstø

04.02.2019

Sted*

Dato*

P. Brakke abne

Sign. (etter fullmakt)*

Teknisk drift
Godkjent



LINDÅS KOMMUNE

Tilleggsopplysninger

Plan nr.:	0	Mime-nr:	0	Vedtak nr.:	0
Veg nr.:	KV 1063	fra Hp/km:	HP 1 / 0,356km	til Hp/km:	HP 1 / 0,450km
Strekning:	Kyrkjevegen 28	Sted:	Lindås		
Arbeid som skal utføres:	Sperring av veg i perioder ved bruk av kranebil og betong levering til nybygg				
Ansvarshavende:	Knut Ronny Espevik		Tlf./e-post:	46846882	
Utførende av arbeidsvarsling:	Eentr AS		Adresse:	Ytrebygdsvegen 21, 5251 Søreidgrend	
Arbeidet utføres i perioden					
Fra dato:	1	februar	2019	Til dato:	1 juli 2019



Særskilt vedtak og betingelser for arbeidet

Plan nr.:	Mime-nr.:	Vedtak nr.:
Veg nr.: KV 1063	fra Hp/km: HP 1 / 0,356km	til Hp/km: HP 1 / 0,450km
Strekning: Kyrkjevegen 28	Sted: Lindås	
Arbeid som skal utføres: Sperring av veg i perioder ved bruk av kranebil og betong levering til nybygg		
Arbeidet utføres i perioden		Daglig arbeids- / virketid
Fra dato: 1 februar 2019	Til dato: 1 juli 2019	Fra kl.: Til kl.:
Annet:		
Region: Velg	Region (2):	
Avdeling:	Avd. (2):	Avd. (3):
Seksjon:	Telefon:	Faks:
Adresse:	e-post:	

Med hjemmel i skiltforskrift av 7. oktober 2005 nr 1219 §§ 26, 28, 30 og 32 og vegtrafikkloven §7 treffes vedtak om bruk av følgende trafikkregulerende skilt/lyssignaler/dirigering/oppmerking i samsvar med vedlagte skisse:

Fartsgrenseskilt (362.x).....	<input type="checkbox"/>	Andre trafikkregulerende tiltak	<input type="checkbox"/>	Trafikksignal (skyttel).....	<input type="checkbox"/>			
<input type="checkbox"/>	<input type="checkbox"/>	<input type="checkbox"/>	<input type="checkbox"/>	Manuell dirigering.....	<input type="checkbox"/>			
30	40	50	60	70	80	90	Vegstengning.....	<input checked="" type="checkbox"/>

Betingelser for arbeidet:

- Arbeidet skal varsles som vist på vedlagte arbeidsvarslingsplan, datert: 04.02.2019
- Bestemmelsene i skiltforskriften og håndbok N301 "Arbeid på og ved veg" gjelder for arbeidet
- a) Byggherre..... ⇒ Navnet på selskapet _____
 Ansvarlig for gjennomføring av arbeidet og oppfølging av arbeidsvarslingsplanen (kryss av):
 b) Utførende iht. byggherreforskriften ⇒ Entreprenør/byggeleder Eentr AS e-post: 0
 c) Utførende av arb. v. iht. skiltforskrift ⇒ Navn på ansvarlig Eentr AS e-post: knut@eentr.no
- Ansvarshavende: Knut Ronny Espevik Tlf./e-post: 46846882
 Stedsansvarlig(e): Knut Ronny Espevik Tlf./e-post: 46846882
- Loggbok skal alltid føres, og returneres fylkesavdeling: Lindås kommune
- Lede-/følgebil
- Følgende skal varsles/informeres om arbeidet (kryss av):
 Politi..... Brannvesen..... Ambulanse/lege.....
 Vegtrafikksentralen.....
 Skole..... ⇒ Angi hvilke(n): _____
 Kollektivselskap..... ⇒ Angi hvilke(t): _____
 Radio, presse m.m..... ⇒ Angi hvem: _____
 Andre..... ⇒ Angi hvem: _____
- Tillatelser:
 Gravetillatelse..... Arbeidstillatelse.....
 NB: Se vedlagte vilkår for gravetillatelsen
- Kopi av all dokumentasjon som inngår i arbeidsvarslingsplanen skal oppbevares på arbeidsstedet.
- Spesielle vilkår/betingelser:

NB: Politiet og ansvarshavende skal ha kopi av blanketten.

Isdalstø

04.02.2019

Sted

Dato

Sign. (etter fullmakt)

Teknisk drift
Godkjent

**Kontroll av varsling og sikring ved arbeid på eller ved veg**

Plan nr.: 0	Mime-nr.: 0	Vedtak nr.: 0
Veg nr.: KV 1063	fra Hp/km: HP 1 / 0,356km	til Hp/km: HP 1 / 0,450km
Strekning: Kyrkjevegen 28		Sted: Lindås
Utførende av arb. varsling: Eentr AS		
Ansvarshavende: Knut Ronny Espevik		
Stedsansvarlig: Knut Ronny Espevik		
Kontroll utført dato:		Kontroll utført av:

	Ja	Nei		Ja	Nei	Ikke kontr.	
Ansvarshavende tilstede:	<input type="checkbox"/>	<input type="checkbox"/>	----->	Nødvendige kurs?	<input type="checkbox"/>	<input type="checkbox"/>	<input type="checkbox"/>
Stedsansvarlige tilstede:	<input type="checkbox"/>	<input type="checkbox"/>	----->	Nødvendige kurs?	<input type="checkbox"/>	<input type="checkbox"/>	<input type="checkbox"/>
Øvrige tilstede:	Har alle på arbeidsstedet de nødvendige kurs?			<input type="checkbox"/>	<input type="checkbox"/>	<input type="checkbox"/>	
<div style="border: 1px solid black; height: 50px; width: 100%;"></div>	Risikovurdering forevist og OK?			<input type="checkbox"/>	<input type="checkbox"/>	<input type="checkbox"/>	
	Arbeidsvarslingsplan forevist og OK?			<input type="checkbox"/>	<input type="checkbox"/>	<input type="checkbox"/>	
	Loggbok forevist og OK?			<input type="checkbox"/>	<input type="checkbox"/>	<input type="checkbox"/>	

Merknader:

1: Godkjent, småfeil kan forekomme

2: Feil og mangler, ikke alvorlige

3: Alvorlige feil og mangler, må utbedres

Nr.	Tema	1	2	3	Merknader	Frist:
0	Arbeidsvarslingsplan:					
0.1	Arbeidsvarslingsplan: Finnes på stedet, mindre feil, mangler?					
0.2	Ansvarshavende: Tilgjengelig?					
0.3	Stedsansvarlig: utpekt?					
0.4	Loggbok: Tilgjengelig, oppdatert?					
0.5	Risikovurdering: Foreligger den?					
1	Varsling					
1.1	Er arbeidet forvarslet ihht relevant og godkjent plan?					
1.2	Kvalitet på varslingsutstyr: riktig farge, oppsetting, slitasje, renhold					
1.3	Trafikklysanlegg: Plassering, tømmeid, tilpasset trafikkforholdene, SMS-varsling av feil					

Nr.	Tema	1	2	3	Merknader	Frist:
1.4	Manuell dirigering: Utstyr, plassering, antall dirigenter					
1.5	Oppmerking: Fjernet villedende oppmerking, manglende vegoppmerking					
1.6	Fartsgrenser: Rett fartsgrense for forholdene?					
1.7	Andre trafikkregulerende skilt: Parkeringsregulering, forkjørsregulering rett vedtak?					
1.8	Permanente skilt: Misvisende skilt tildekket?					
1.9	Hindermarkeringer og lignende					
2	Sikring					
2.1	Langsgående sikring: Godkjent type, sammenkobling, avbøyning eller støtpute					
2.2	Tversgående sikring: Godkjent type, plassering, buffersone					
2.3	Sikring mot gang-/sykkeltrafikk: Tilstrekkelig utstyr, merking					
3	Trafikkomlegging					
3.1	Omkjøringsskilting/oppmerking: Sammenhengende og logisk visning?					
3.2	Interimsveg: Optisk ledning OK?					
3.3	Dekkekkvalitet: Jevnt dekke, asfaltkanter					
3.4	Gang- og sykkeltrafikk: Belysning, visningsskilting, ledegjerder, gangfelt, midlertidig busstopp					
3.5	Fremkommelighet funksjonshemmede: Fri bredde, ingen snublekanter, plassering av installasjoner					
4	Rigg/Lager					
4.1	Brakkerigg					
4.2	Parkering/lagring: G/S-veg og fortau skal ikke benyttes!					
5	Personlig verneutstyr					
6	Kjøretøy/maskiner: Merking og varsellamper, plassering i arbeidsområdet					
7	Andre forhold					



Sjekkliste ved avslutning av arbeid på veg

Plan nr.:	0	Mime-nr:	0	Vedtak nr.:	0
Veg nr.:	KV 1063	fra Hp/km:	HP 1 / 0,356km	til Hp/km:	HP 1 / 0,450km
Strekning:	Kyrkjevegen 28			Sted:	Lindås
Utførende:	Eentr AS				
Ansvarshavende:	Knut Ronny Espevik				
Stedsansvarlig:	Knut Ronny Espevik				
Kontroll utført dato:		Kontroll utført av:			

Forhold:	OK	Merknad:	Frist:
Midlertidige trafikkskilt benyttet ifm arbeidet er fjernet			
Permanente trafikkskilt er på plass og godt synlig			
Midlertidig signalregulering er fjernet			
Permanent signalregulering er igangsatt			
Midlertidig vegoppmerking er fjernet			
Permanent vegoppmerking er tilfredsstillende			
Midlertidig sikringsutstyr er fjernet			
Permanent sikringsutstyr er montert iht normalbestemmelsene			
Brakkerigg er fjernet			
Arbeidsområdet er ryddet			
Vegdekket er i tilfredsstillende stand			
Det ligger ikke grus eller steiner på vegdekket			
Forholdene for de gående er tilfredsstillende			
Forholdene for de syklende er tilfredsstillende			
Adkomster til alle berørte eiendommer er tilfredsstillende			
Det er gitt beskjed til VTS om at arbeidet er avsluttet			
Det er gitt beskjed til evt andre om at arbeidet er avsluttet			
Loggbok er ajourført, ferdigstilling notert			

Merknader:

**Vegmelding**

Innmelder: 0	Seksjon: 0	
Avdeling: 0	Dato: 04.02.2019	
Plan nr.: 0	Mime-nr.: 0	Vedtak nr.: 0
Veg nr.: KV 1063	fra Hp/km: HP 1 / 0,356km	til Hp/km: HP 1 / 0,450km
Strekning: Kyrkjevegen 28	Sted: Lindås	
Arbeid som skal utføres: Sperring av veg i perioder ved bruk av kranebil og betong levering til nybygg		
Arbeidet utføres i perioden		Daglig arbeids- / virketid
Fra dato: 1 februar 2019	Til dato: 1 juli 2019	Fra kl.: 00:00 Til kl.: 00:00
Utførende arb.v. Eentr AS	Adr.: Ytrebygdsvegen 21, 5251 Søreidg	Arbeidets varighet
		Sporadisk i perioden
Ansvarshavende: Knut Ronny Espevik		Tlf./e-post: 46846882

Vegens tilstand under arbeidet

Stengt	<input type="checkbox"/>	Stengt i én retning	<input type="checkbox"/>
Innsnevring	<input type="checkbox"/>	Lysregulering	<input type="checkbox"/>
Nedsatt hastighet	<input type="checkbox"/>	Manuell dirigering	<input type="checkbox"/>
Dette på grunn av:			
Vegarbeid	<input type="checkbox"/>	Dekkearbeid	<input type="checkbox"/>
Vedlikeholdsarbeid	<input type="checkbox"/>	Sprengningsarbeid	<input type="checkbox"/>

Merknader:



Forklaring - Søknad om plan for varsling og sikring av arbeid på eller ved veg

Bruk av regnearkene

Det er i utgangspunktet bare nødvendig å fylle ut de hvite feltene på arkene. Data som brukes i flere ark, hentes først og fremst fra arket **Arbeidsbeskrivelse**.

NB: Særskilt vedtak skal fylles ut av skiltmyndigheten.

Ved søknad om arbeidsvarsling skal de røde arkfanene være fylt ut, og de skal fylles ut i riktig rekkefølge:

1. Arbeidsbeskrivelse

2. Risikovurdering

3. Arbeidsvarslingsplan

ev. også Tilleggsopplysninger

Fanen **Risikovurdering** og fanen **Arbeidsvarslingsplan** kan kopieres hvis man trenger flere rader til farer eller tiltak, eller man trenger mer plass til skisser for arb. varslingsplan, ev. plass til å beskrive flere faser med forskjellig planer. (Er det kun et kart man vil legge til, kan men bruke tilleggsopplysninger-fanen.)

En må fylle inn cellen med ansvarshavendes bekreftelse nederst på risikovurderingen i Excel for å få "låst opp" fanen Arbeidsvarslingsplan. Alt fylles ut på PC i Excel. Ikke behov for håndskrevet signatur.

Låsing

For å hindre at det skrives i ruter som ikke skal endres, er regnearkene beskyttet. Når regnearket er beskyttet, kan det bare skrives i de hvite cellene.

For å oppheve beskyttelse/låse opp eller beskytte/låse en arkfane benyttes passord **N301**.

Utskrift (Skiltmyndighet)

For utskrift av hele søknaden med vedtak etc. (alle arkfanene), velg "Skriv ut hele arbeidsboken" under Skriv ut og Innstillinger. Sjekk gjerne også at det er valgt "Tilpass ark til én side". (Med unntak av Loggbok-fanen, som kan gå over flere sider når denne skrives ut alene.)

Justeringer:

I 2017/2018 er skjemaet blitt revidert, særlig er det endringer i fanene «Arbeidsbeskrivelse» og «Risikovurdering», som nå kommer fremst, før de øvrige fanene.

Det er utarbeidet en veiledning/forklaring ved siden av i disse fanene.

Feil i regnearkene eller ønsker om endringer kan sendes til N301@vegvesen.no.